

# PARTIDO ARQUITECTÓNICO

## UBICACIÓN GEOGRÁFICA

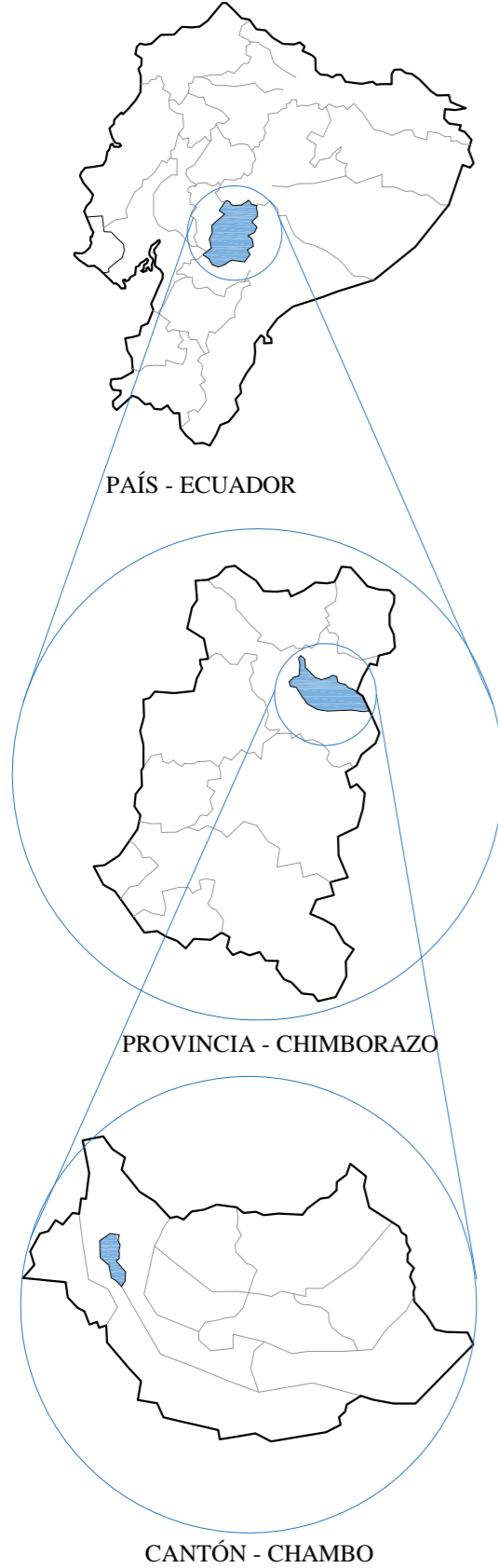

PAÍS - ECUADOR

PROVINCIA - CHIMBORAZO

CANTÓN - CHAMBO

## IDEA INICIAL



**FORMA:** El proyecto se genera a partir de la abstracción de elementos disponibles en el lugar de estudio, donde se ha localizado módulos orgánicos que nos permite crear criterios coherentes en el momento de la planificación y diseño de este espacio de recreación pasiva.

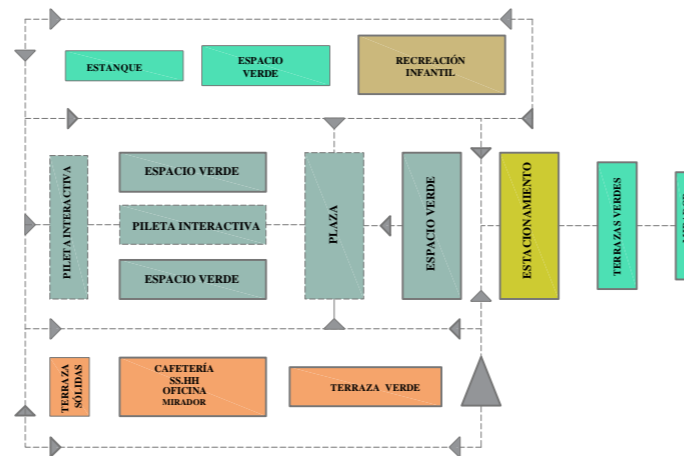

**FUNCION:** Mediante este diagrama se puede identificar el desarrollo de las circulaciones y el sistema de distribución orgánico utilizado mediante el cual a generado una relación espacial interior - exterior mediante la creación de terrazas que a su vez, funcionan como miradores proporcionando visuales de todo su entorno.

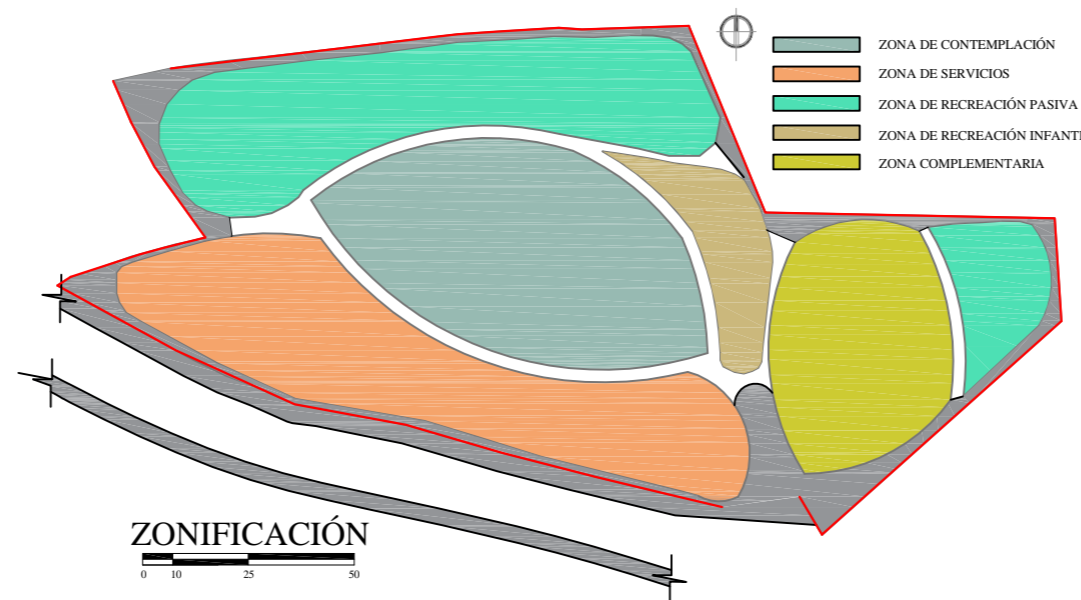

## ZONIFICACIÓN

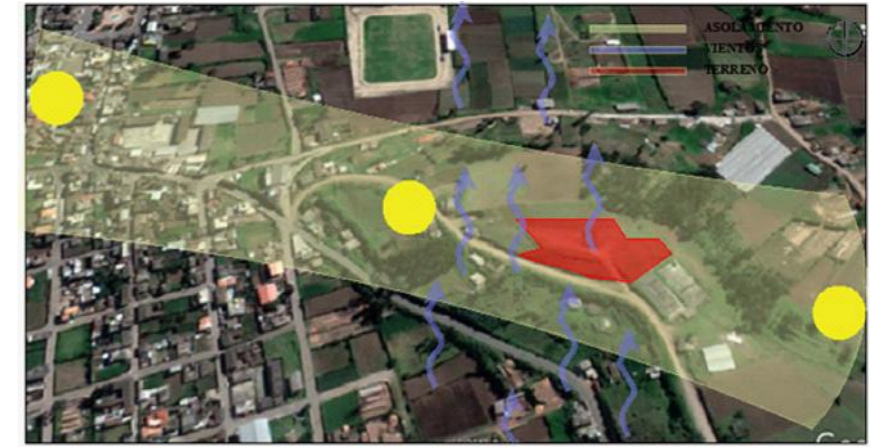

## ASOLAMIENTO Y VIENTOS



## TOPOGRAFÍA

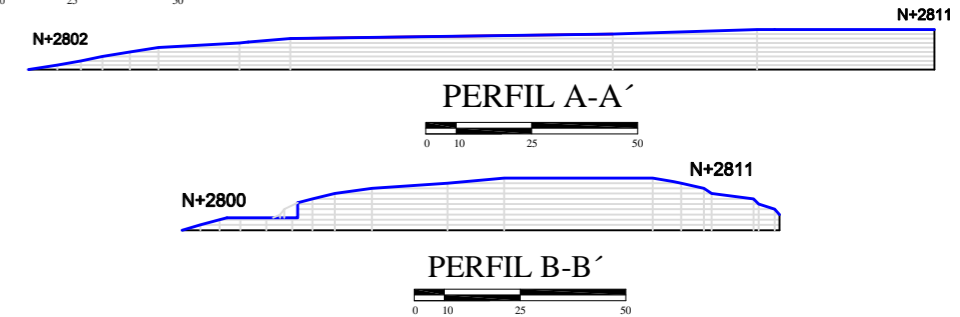

**ESTRUCTURA.-** en la parte estructural se procede ha la utilización y ejecución de muros de contención, para evitar el empuje de tierras que existen en el predio, debido a los taludes naturales que predominan en el sector de proyección. debido a que los esfuerzos mayores son horizontales.

Debido a este fenómeno de esfuerzos horizontales tienden al deslizamiento y volcamiento, ya que la presión del conjunto de tierras esta ligada a las dimensiones y al peso de la aglomeración de tierra, la ubicación de drenajes respectivos para la evacuación de aguas sin inconvenientes. el sistema constructivo propuesto será de hormigón armado.

Se ha empleado un sistema de entramado y comunicación por medio de escalinatas donde enlazan todo el contorno del parque. manifestando una inclusión segura mediante la mitigación de taludes con diferencias de alturas considerables, sirven como descanso y observación del paisaje enfocados materiales permeables(césped) en circuitos de baja trafico. sistema constructivo mixto.



# IMPLANTACIÓN



# IMPLANTACIÓN



PARQUE MIRADOR SAN JUAN EVANGELISTA

ESCUELA DE ARQUITECTURA

TRABAJO DE TITULACIÓN

AUTOR: WILSON CHOTO

TUTOR: ABO. EDWIN ZUMBA

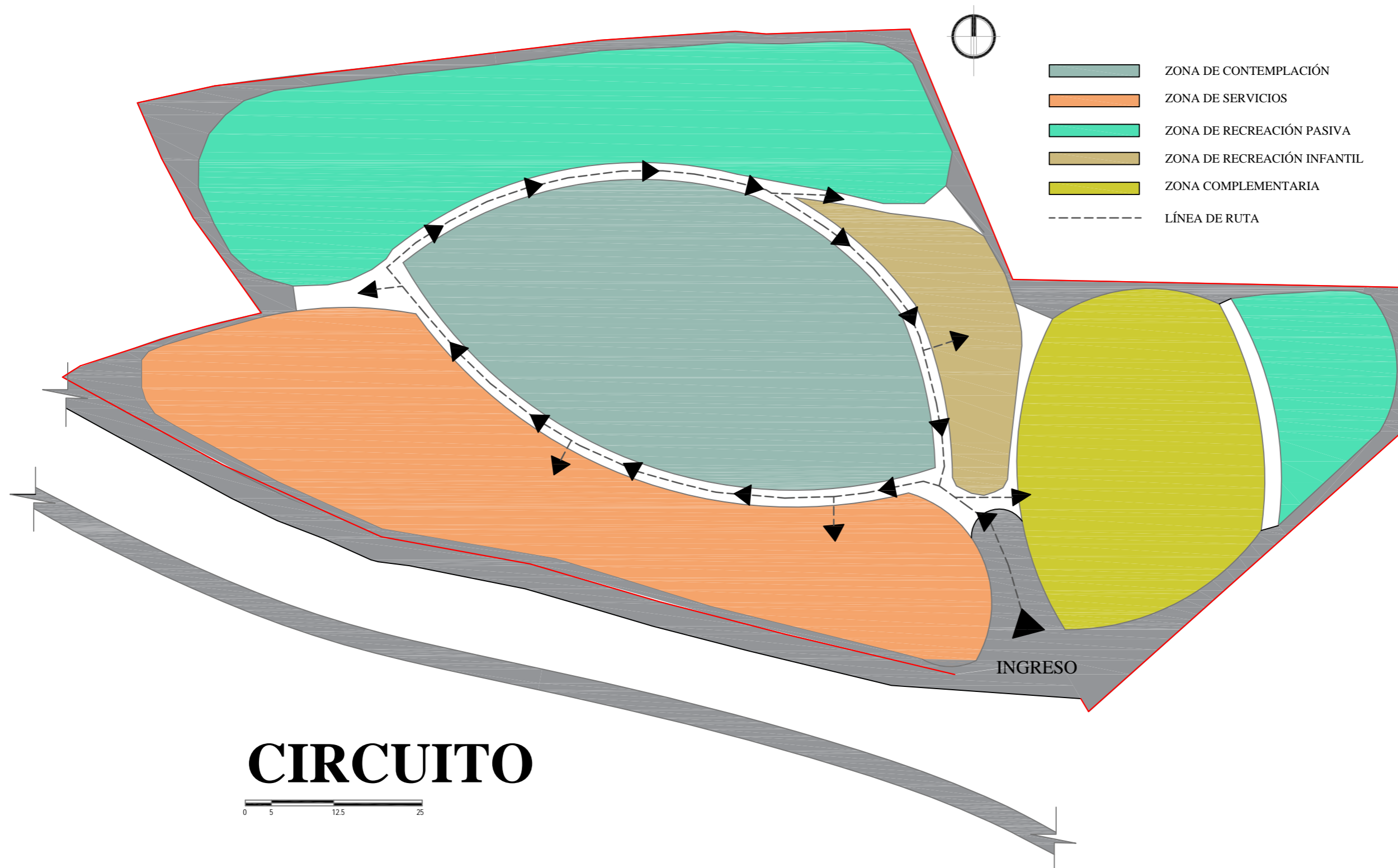

# ELEVACIONES



**ALZADO PRINCIPAL**

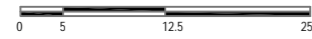

**ALZADO POSTERIOR**

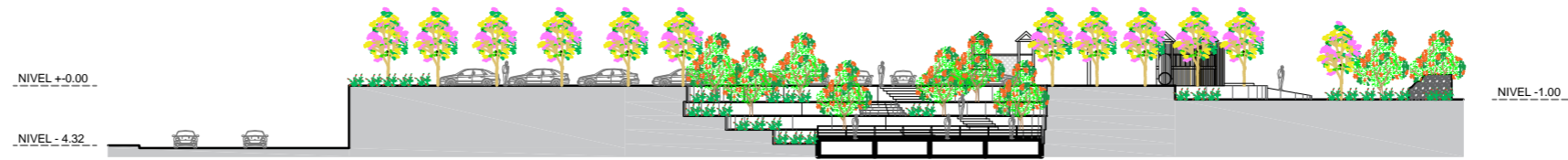
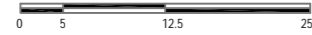

**ALZADO LAT. DERECHO**

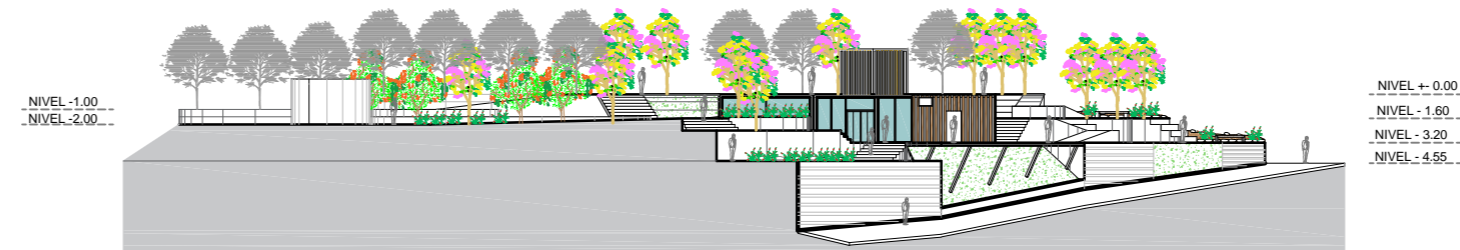
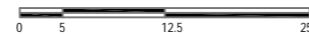

**ALZADO LAT. IZQUIERDO**

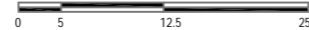

# CORTES



**CORTE A - A'**

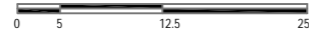

**CORTE B - B'**

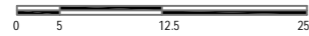

**CORTE C - C'**

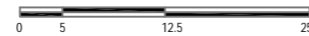

**CORTE D - D'**

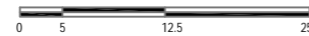

**CORTE E - E'**

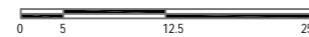



**CORTE F - F'**



**CORTE G - G'**



**CORTE H - H'**



**CORTE I - I'**

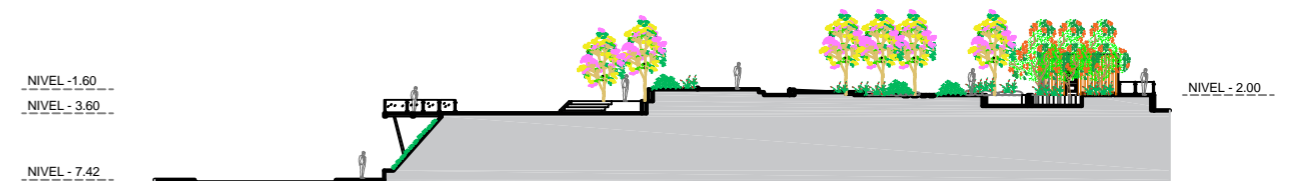

**CORTE J - J'**



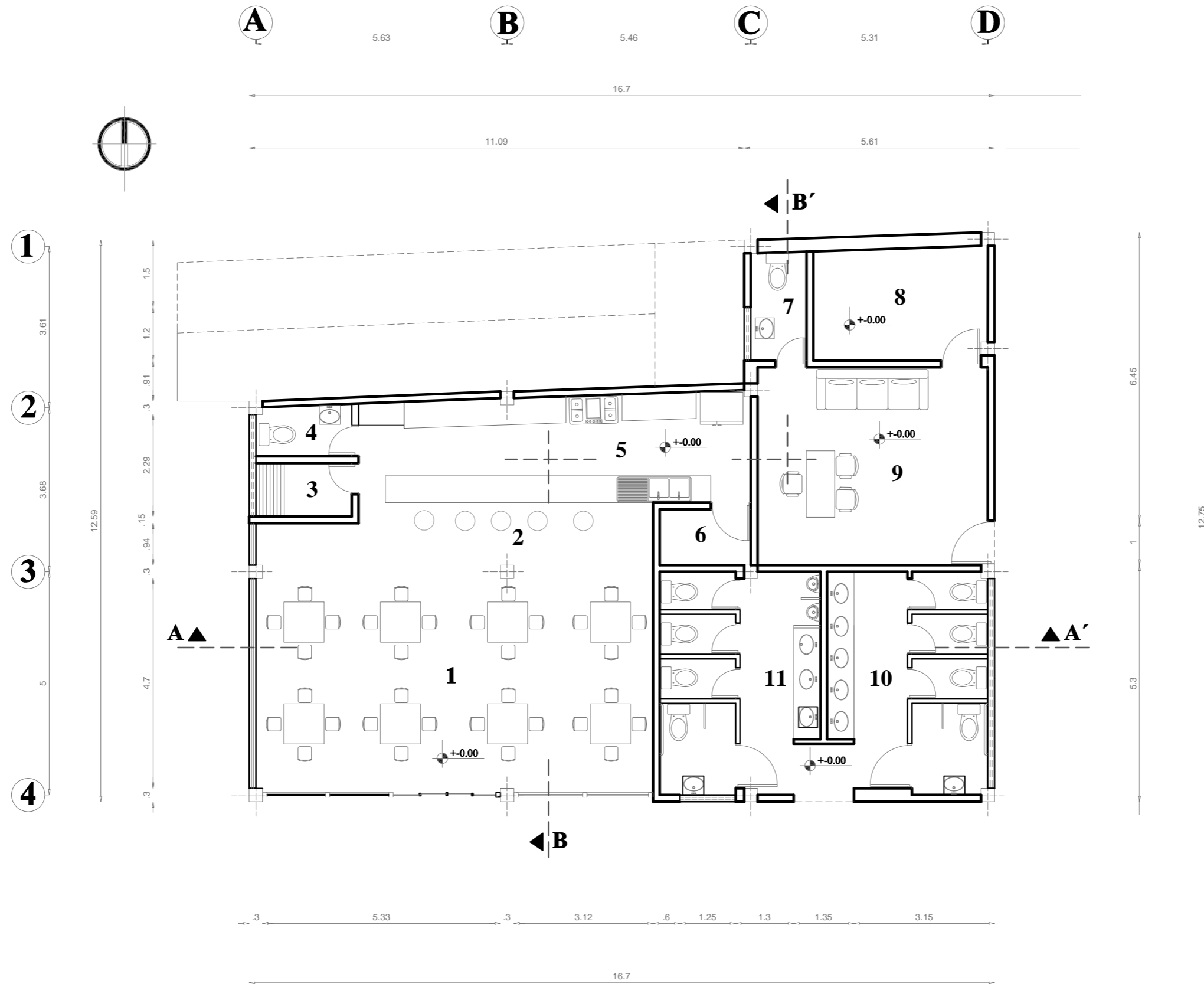

- 1 ÁREA DE MESAS
- 2 BARRA
- 3 VESTIDOR
- 4 ½ BAÑO
- 5 COCINA
- 6 DESPENSA
- 7 ½ BAÑO
- 8 BODEGA
- 9 ADMINISTRACIÓN
- 10 SS.HH. MUJERES
- 11 SS.HH. HOMBRES

PLANTA ARQUITECTÓNICA

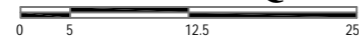

# CORTES Y FACHADAS

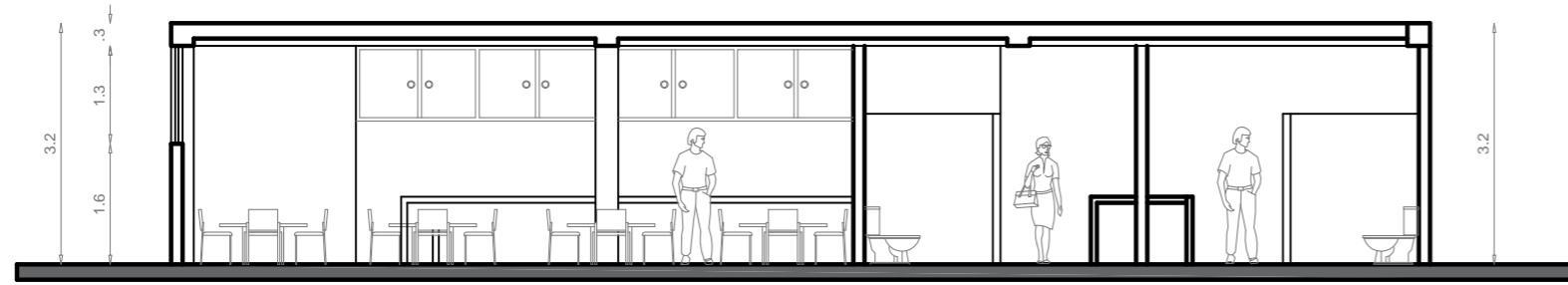

**CORTE A - A'**

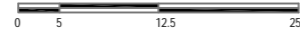

**CORTE B - B'**

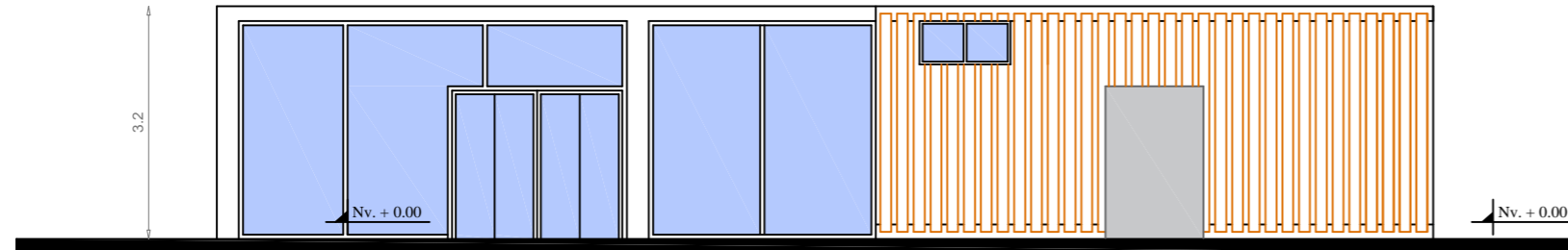

**ALZADO PRINCIPAL**

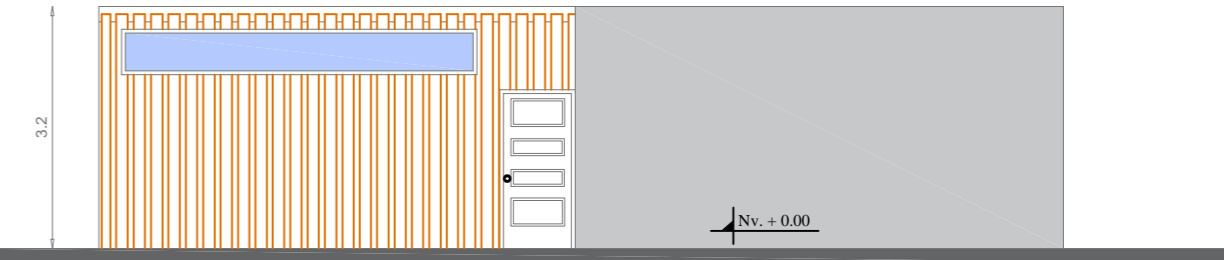
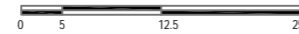

**ALZADO LAT. DERECHO**

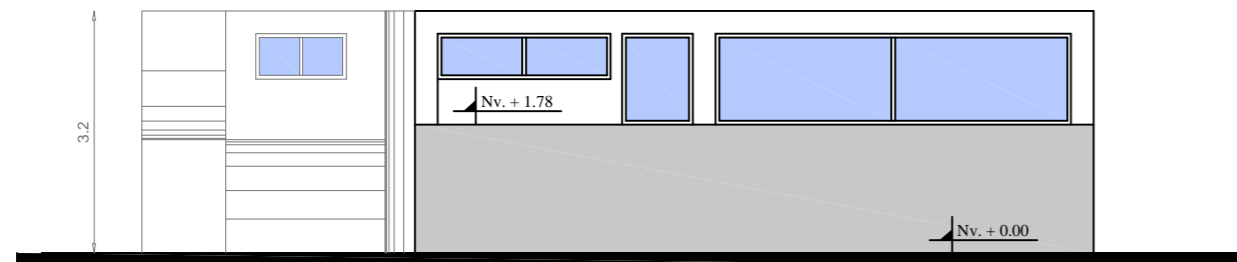

**ALZADO LAT. IZQUIERDO**

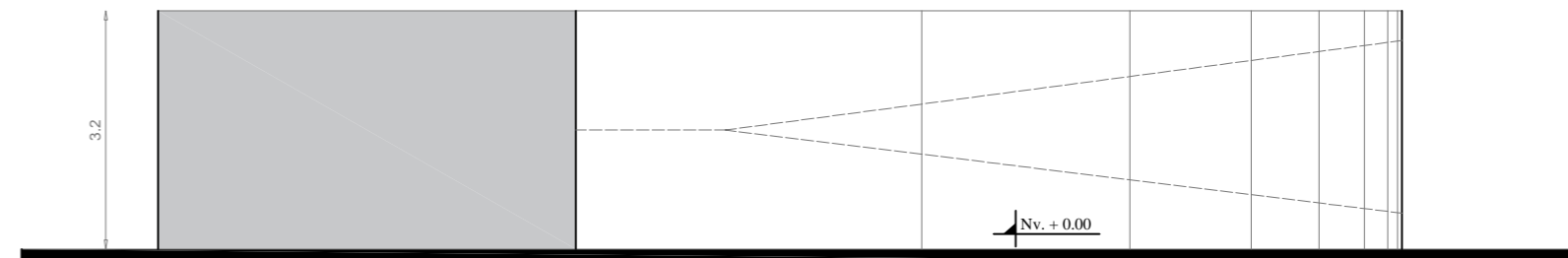
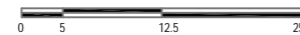

**ALZADO POSTERIOR**





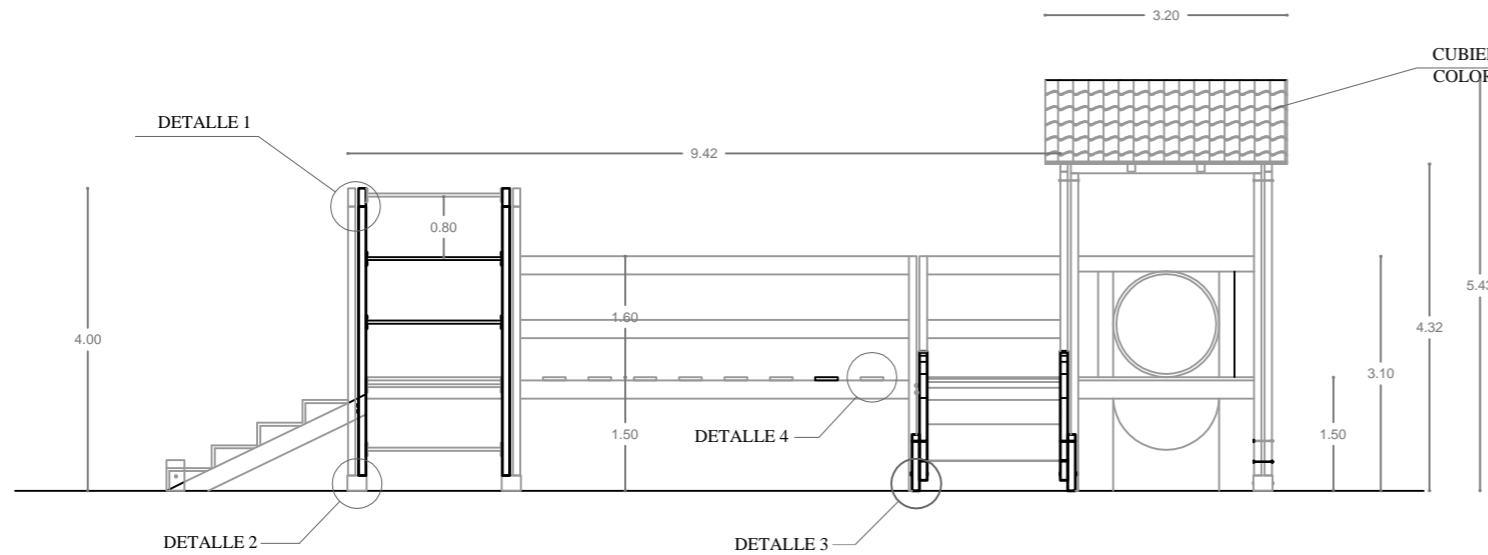

ELEVACIÓN LAT, DERECHA

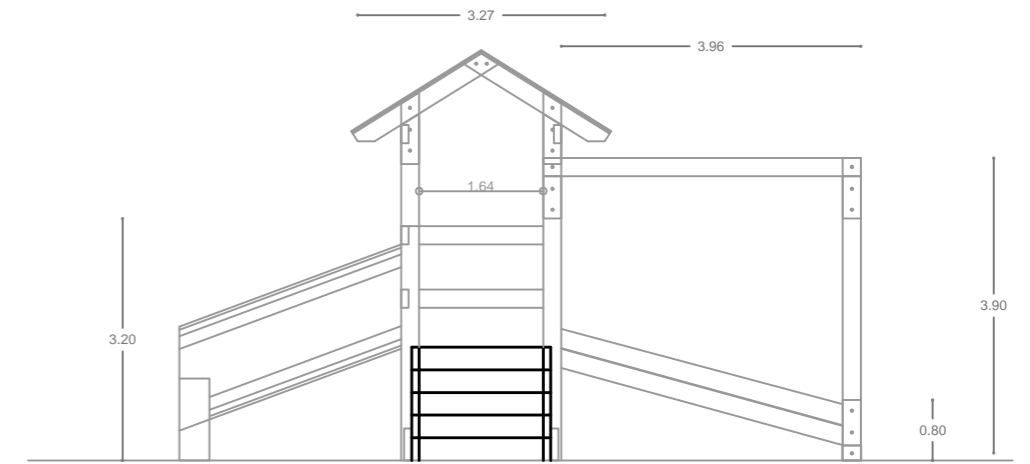
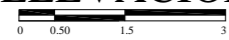

ELEVACIÓN FRONTAL

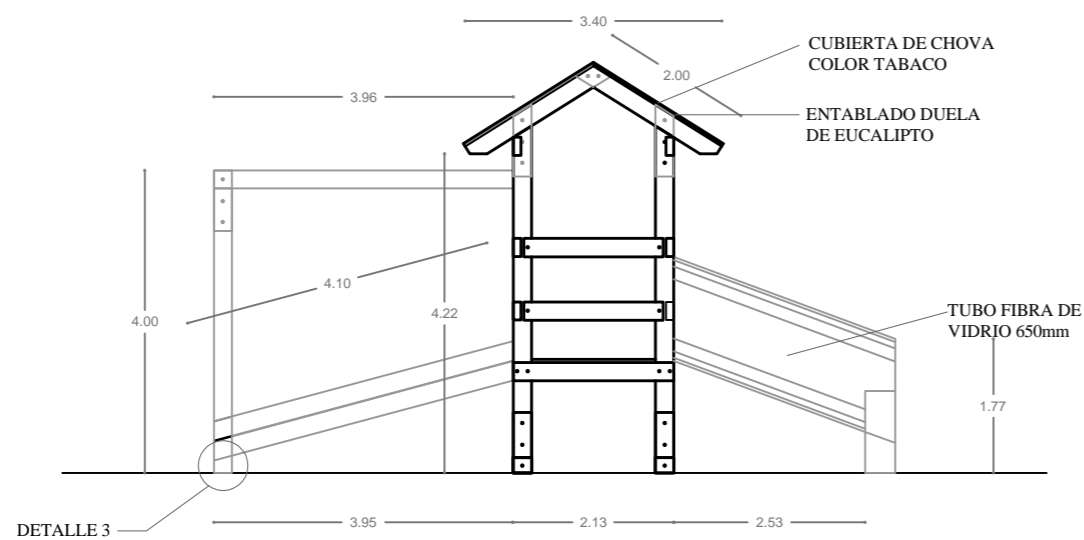

ELEVACIÓN POSTERIOR

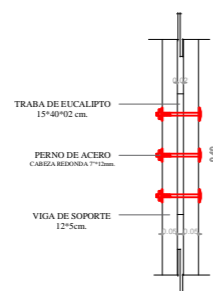
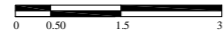

DETALLE 1

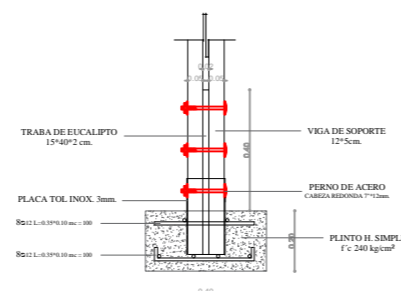

DETALLE 2

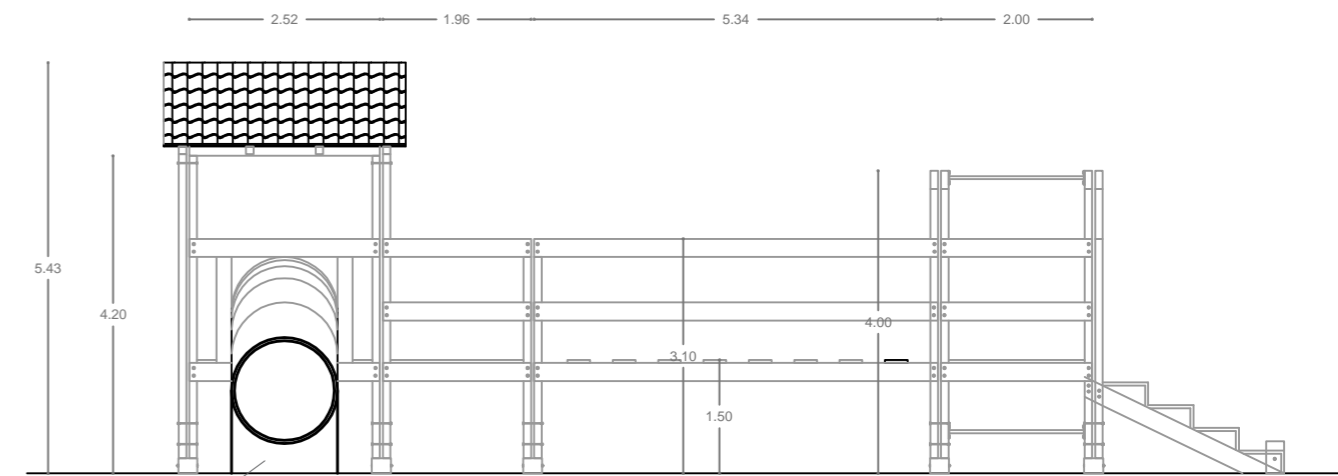

ELEVACIÓN LAT. IZQUIERDA



PLINTO H. SIMPLE  
F'C=240kg/cm2

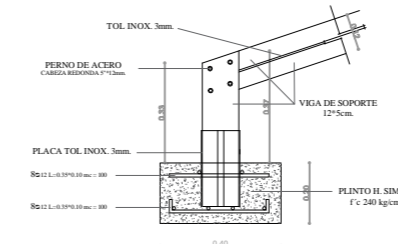

DETALLE 3

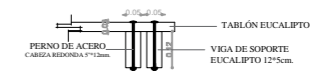
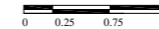

DETALLE 4

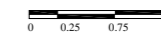

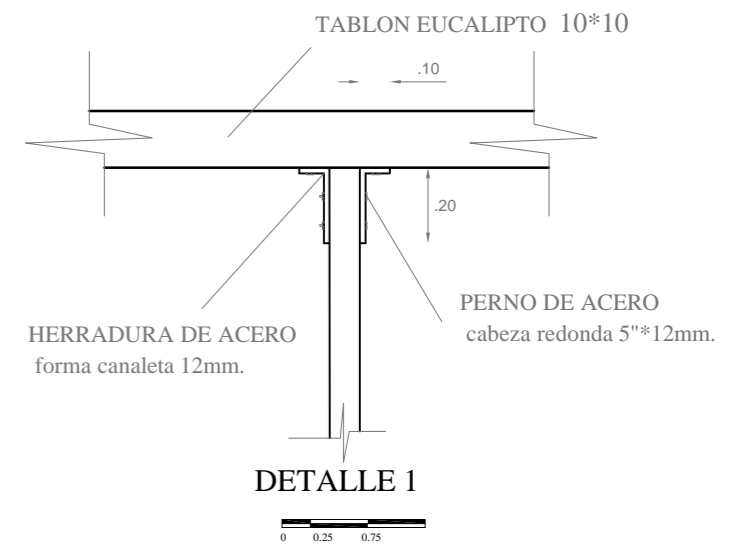
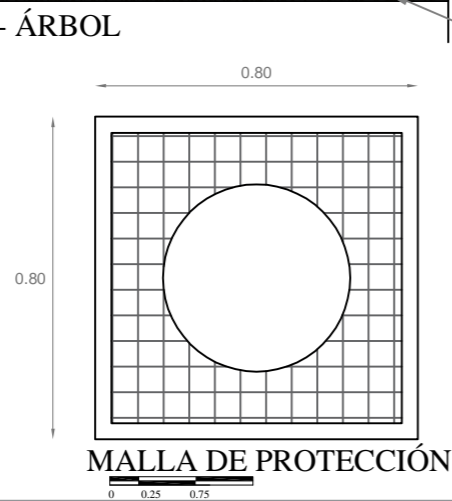
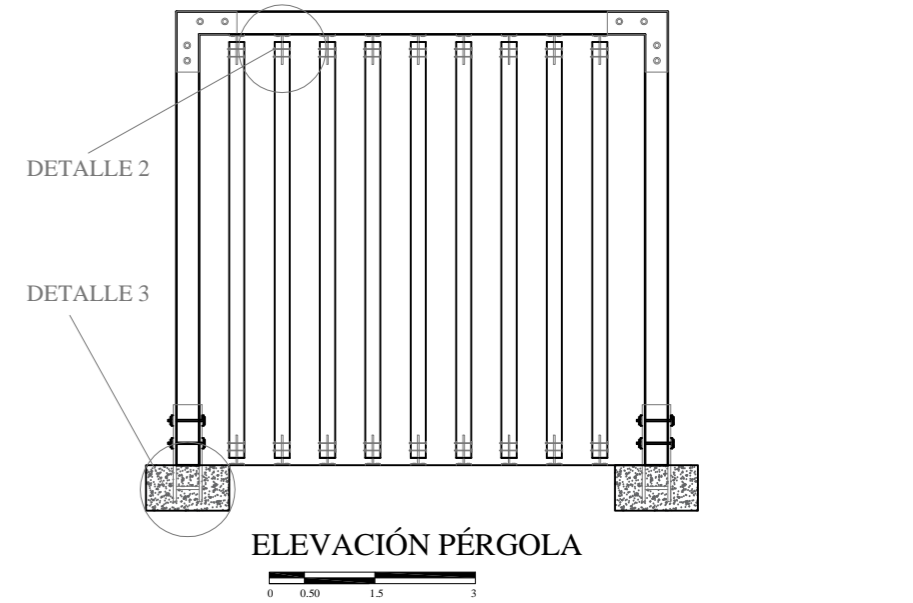
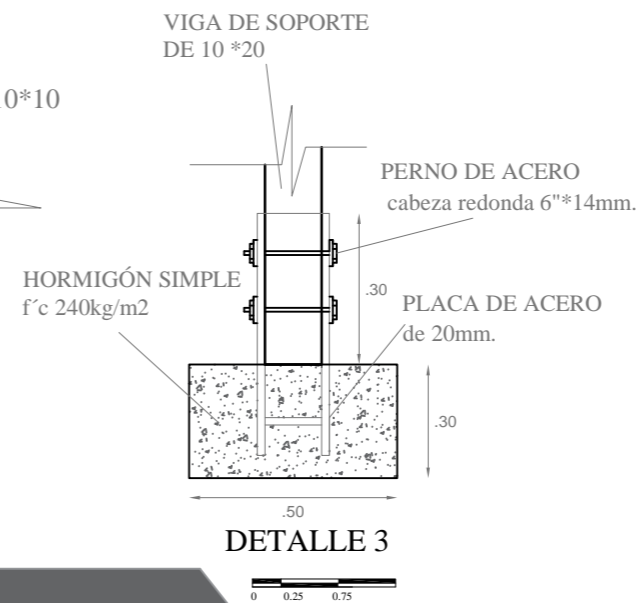
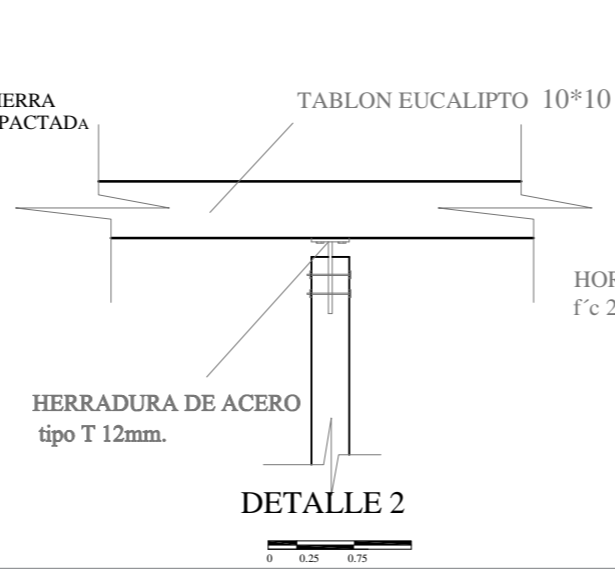
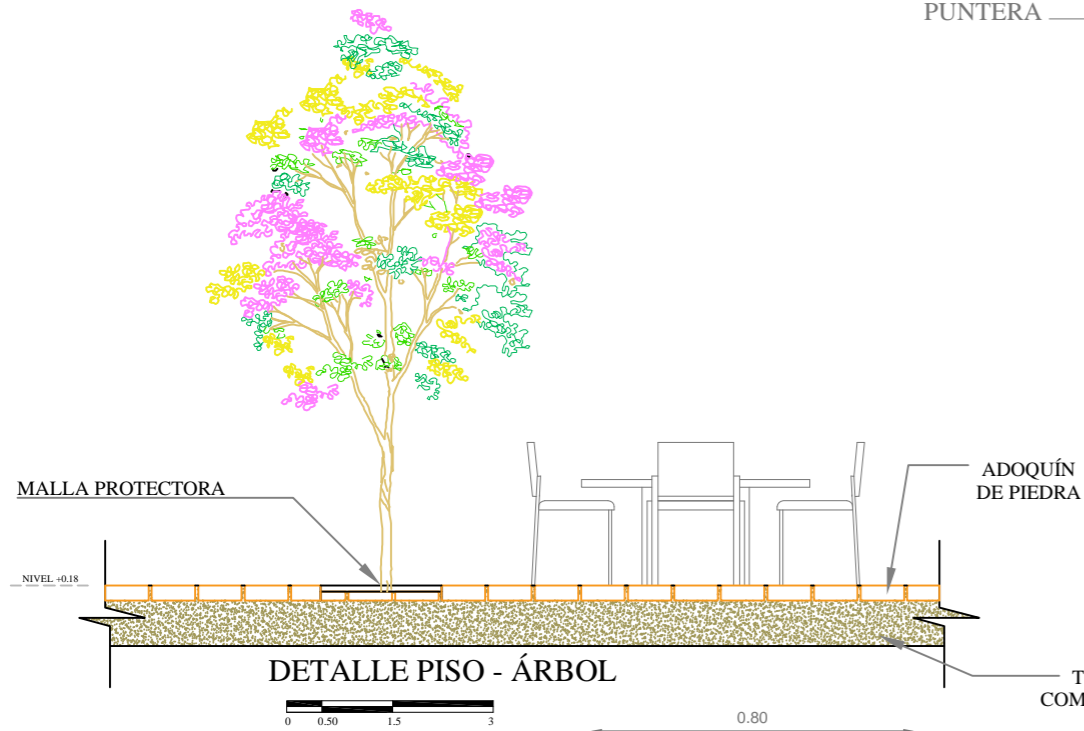
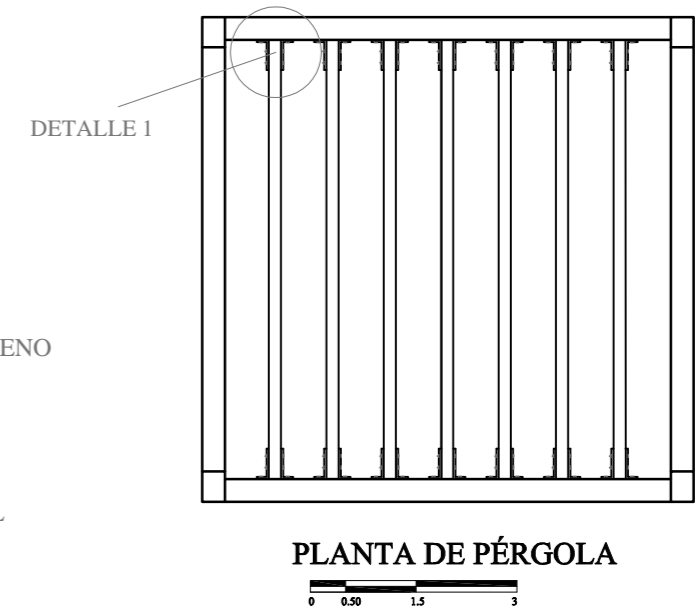
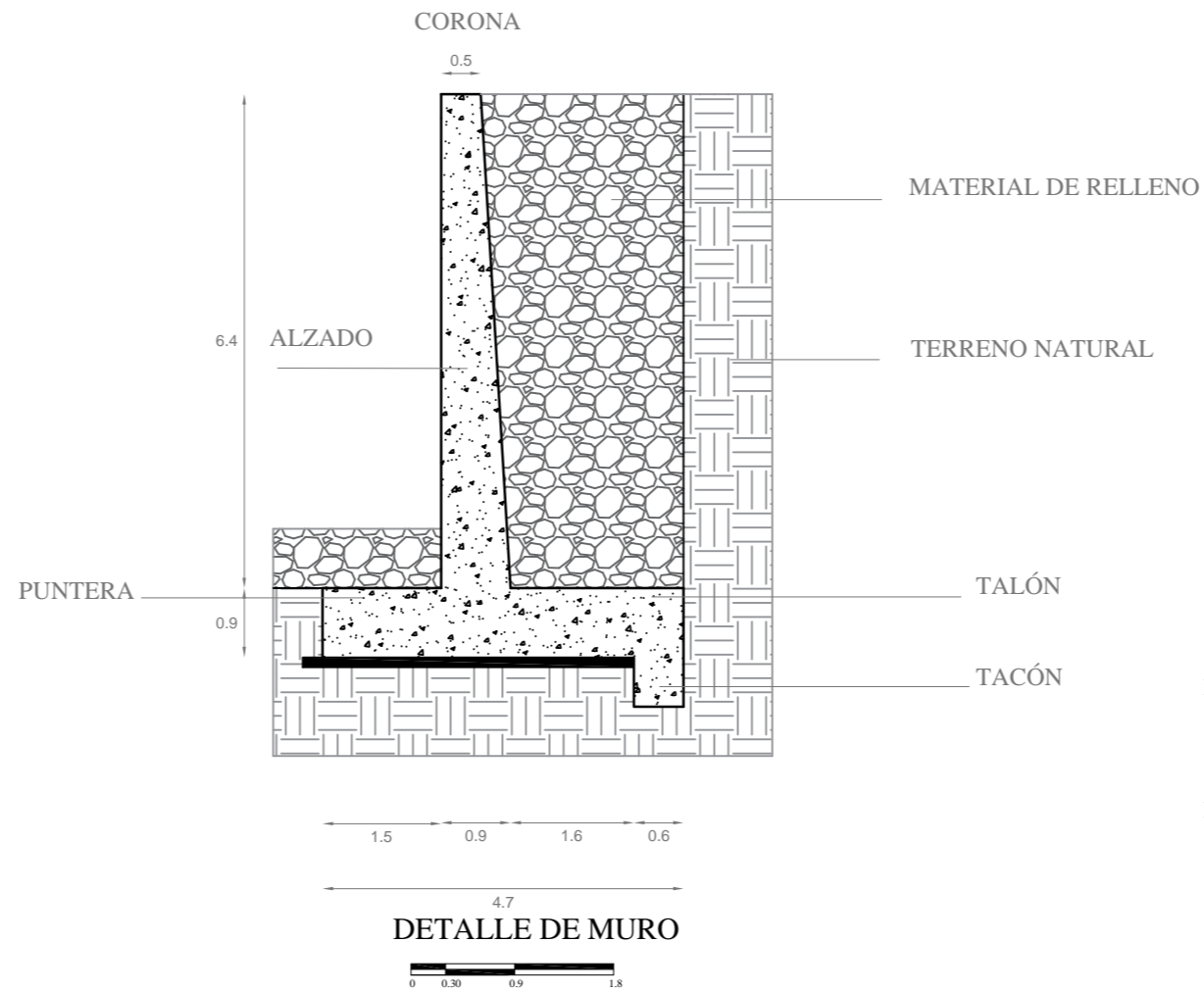
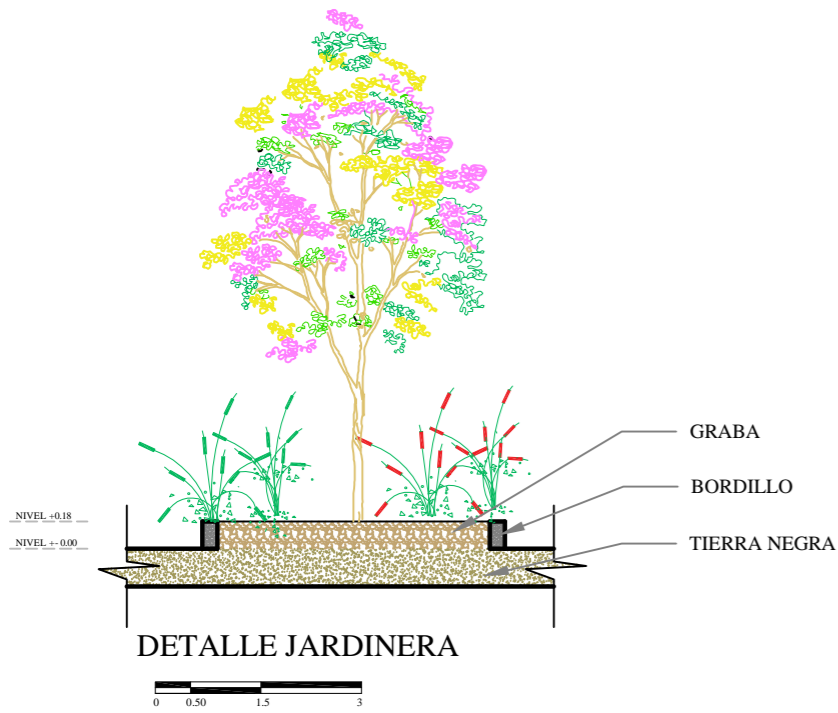



VISTA DE ZONA A ATERRAZADA



VISTA HACIA EL NORTE ZONA DE JUEGOS



VISTA INGRESANDO AL PARQUEADERO



VISTA DEL MIRADOR



VISTA DESDE EL PARQUEADERO



VISTA DE LA PLAZA DESDE EL SUR



VISTA DE LA PLAZA MAS LOS JUEGOS DE AGUA



VISTA DESDE EL SUR-ESTE



VISTA DEL MIRADOR Y LA CAFETERIA HACIA EL SUR





VISTA DESDE EL MIRADOR



VISTA PÉRGOLA DE DESCANSO



VISTA DE ESCALINATAS DEL INGRESO



VISTA ÁREAS DE JUEGOS INFANTILES



VISTA DE LA PLAZA



VISTA DEL ESTANQUE - REUTILIZACION DEL AGUA

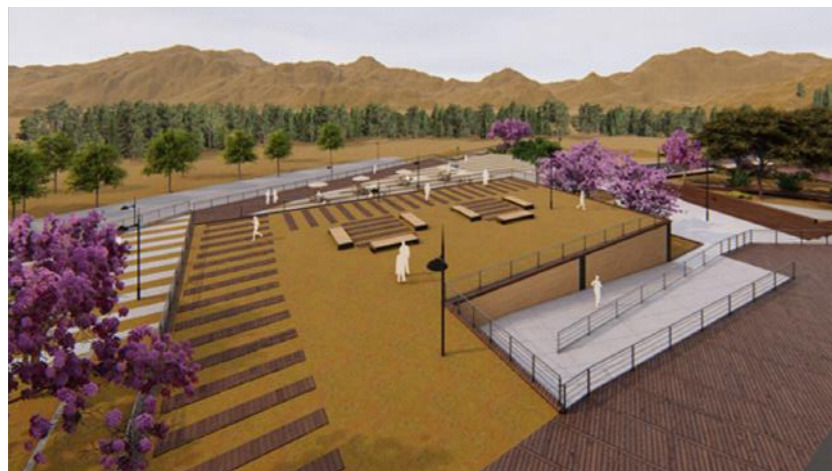

VISTA DESDE EL MIRADOR



VISTA DE LA CAFETERÍA Y EL MIRADOR



PLAZOLETA CON JUEGOS DE AGUA



# PLANTEAMIENTO DE VEGETACIÓN



CHOLAN



JARACANDA

## ESPECIES NATIVAS DENTRO DEL PARQUE

La ubicación de la vegetación se encuentra dispuesta paralelo a los espacios planteados, creando una sabana protectoras de los vientos y el asolamiento.

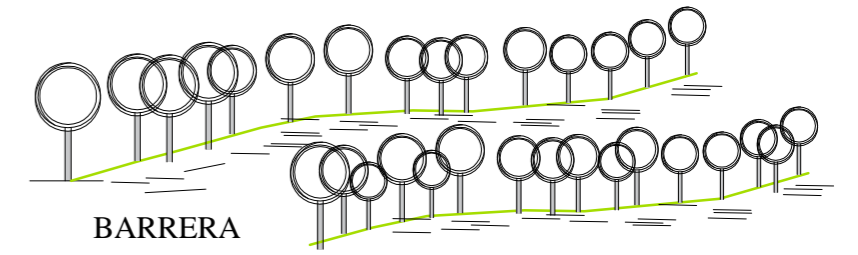

BARRERA

## ESPECIES NATIVAS DENTRO DEL PARQUE



CHOLAN



ARUPO



## ESPECIES NATIVAS DENTRO DEL PARQUE



ARUPO



TILO



ARUPO



TILO

