



**UNIVERSIDAD NACIONAL DE CHIMBORAZO**  
**VICERRECTORADO DE POSGRADO INVESTIGACIÓN**  
**INSTITUTO DE POSGRADO**

**TESIS PREVIA A LA OBTENCIÓN DEL GRADO DE MAGÍSTER EN  
PEQUEÑAS Y MEDIANAS EMPRESAS MENCIÓN FINANZAS**

**TEMA:**

**Diseño e Implementación de un Modelo de Gestión para las microempresas en los  
Procesos de Contratación Pública en el Departamento de Adquisiciones de la  
Empresa Eléctrica Riobamba S.A. y su impacto financiero período Marzo –  
Agosto 2013**

**AUTOR:**

**Ing. Cléber Marcelo Guerra Torres**

**TUTOR:**

**Ing. Alexander Vinueza Jara MDE.**

**RIOBAMBA- ECUADOR**

**2015**

## **CERTIFICACIÓN**

Certifico que el presente trabajo de investigación previo a la obtención del Grado de Magíster en Pequeñas y Medianas Empresas mención Finanzas con el tema: Diseño e Implementación de un Modelo de Gestión para las microempresas en los Procesos de Contratación Pública en el Departamento de Adquisiciones de la Empresa Eléctrica Riobamba S.A. y su impacto financiero período Marzo – Agosto 2013, ha sido elaborado por Cléber Marcelo Guerra Torres y fue revisado y analizado en un cien por ciento con el asesoramiento permanente de mi persona en calidad de tutor, por lo cual se encuentra apto para su presentación y defensa respectiva.

Es todo cuanto puedo informar en honor a la verdad



Ing.MDE. Alexander Vinueza Jara

**TUTOR DE TESIS**

## AUTORÍA

Yo, Cléber Marcelo Guerra Torres con cedula de identidad No. 0601600463, soy responsable de las ideas, resultados y propuesta realizadas en el presente trabajo de investigación y el patrimonio intelectual del trabajo investigativo pertenece a la Universidad Nacional de Chimborazo.



Cléber Marcelo Guerra Torres  
CI: 0601600463

## **AGRADECIMIENTO**

En primera instancia a Dios y a mi Dolorosa por permitirme terminar esta nueva etapa estudiantil

A la Universidad Nacional de Chimborazo por haberme acogido en su seno y por la formación recibida.

Al Ing. Alexander Vinueza Jara MDE. Tutor del Proyecto de Investigación, por las oportunas directrices en la realización del presente trabajo

A los Señores Docentes del Instituto de Posgrado por compartir sus conocimientos durante mi estancia

A la Empresa Eléctrica Riobamba S.A, y compañeras de la Unidad de Adquisiciones por las facilidades brindadas para la realización del proyecto

Y a todas las personas que de una u otra manera me apoyaron y ayudaron a cumplir esta meta

A todos ellos.....Gracias de Corazón

## **DEDICATORIA**

A mis papis Renecito y Olguita que siento que desde el cielo junto a Dios y mi Dolorosa comparten este momento y me dan su bendición.....

A mis adoradas hermanas Sonia, Marcia y Rosita que con su motivación permanente y cariño, me han dado fuerzas para culminar esta etapa de mi vida

A Daysi mi complemento de vida y quien ha sido y es mi apoyo incondicional que acompañado de un siga adelante que confío en usted le dio el toque mágico para culminar este proyecto.

Con mucho cariño

Marcelo

# ÍNDICE GENERAL

CONTENIDO	N° de Página
CERTIFICACIÓN.....	ii
AUTORÍA.....	iii
AGRADECIMIENTO.....	iv
DEDICATORIA.....	v
ÍNDICE GENERAL.....	vi
ÍNDICE DE CUADROS.....	xi
ÍNDICE DE GRÁFICOS.....	xii
RESUMEN.....	xiii
ABSTRACT.....	xiv
INTRODUCCIÓN.....	xv
<b>CAPÍTULO I</b>	
<b>1. MARCO TEÓRICO.....</b>	<b>1</b>
1.1 ANTECEDENTES.....	1
1.2. FUNDAMENTACION CIENTÍFICA.....	4
1.2.1. Fundamentación Epistemológica.....	4
1.2.2. Fundamentación Axiológica.....	5
1.2.3. Fundamentación Legal.....	6
1.2.3.1. Base Legal para la Contratación Publica.....	7
1.3. FUNDAMENTACIÓN TEÓRICA.....	15
1.3.1. Reseña Histórica de la Empresa Eléctrica Riobamba S.A.....	15
1.3.2. Modalidades de compra en la Empresa Eléctrica Riobamba S.A. antes de la vigencia de la Ley Orgánica Del Sistema Nacional de Contratación Pública (LOSNCP).....	18
1.3.3. Estructura Orgánica de la EERSA.....	19
1.3.3.1 Organigrama estructural de la Dirección de Finanzas.....	21
1.3.3.2 Unidad de Adquisiciones de la EERSA.....	21
1.3.2.2.1. Funciones de la Unidad de Adquisiciones de la EERSA.....	21

1.3.3.3	Principales Procesos de la Unidad de Adquisición de la EERSA.....	23
1.3.3.3.1.	Subproceso de la Unidad de Adquisición de la EERSA: Ínfima Cuantía.....	24
1.3.3.3.2.	Subproceso de la Unidad de Adquisiciones: Subasta Inversa Electrónica.....	25
1.3.3.3.3.	Subproceso de la Unidad de Adquisiciones: Portal de Compras Públicas.....	26
1.3.4.	Principios Rectores de la Contratación Pública contenidos en LOSNCP.....	27
1.3.5.	Definiciones Relacionadas a la Contratación Pública.....	28
1.3.6.	Modelo de Gestión.....	30
1.3.6.1.	Modelo de Gestión y Paradigma Administrativo.....	32
1.3.6.2.	Componentes del Modelo de Gestión.....	33
1.3.6.3.	Gestión y Cambio.....	37
1.3.6.4.	Cambiar el Modelo de Gestión.....	37
1.3.6.5.	El Tiempo, un Recurso Estratégico.....	38
1.3.6.6.	Reconversión versus Reingeniería.....	38
1.3.7.	Gestión Administrativa.....	39
1.3.8.	Financiero.....	40

## **CAPÍTULO II**

<b>2.</b>	<b>METODOLOGÍA.....</b>	<b>42</b>
2.1.	DISEÑO DE LA INVESTIGACIÓN.....	42
2.2.	TIPO DE INVESTIGACIÓN.....	42
2.3.	MÉTODOS DE INVESTIGACIÓN.....	43
2.3.1.	Método Deductivo.....	43
2.4.	TÉCNICAS E INSTRUMENTOS PARA RECOLECCIÓN DE DATOS.....	43
2.4.1.	Técnicas.....	44
2.4.1.1.	Encuesta.....	44
2.4.2.	Instrumentos.....	44

2.5	POBLACIÓN Y MUESTRA.....	44
2.5.1.	Población.....	44
2.5.2.	Muestra.....	44
2.6.	PROCEDIMIENTO PARA EL ANÁLISIS E INTERPRETACIÓN DE RESULTADOS.....	45
2.7	HIPÓTESIS.....	45
2.7.1	Hipótesis General.....	45
2.7.2	Hipótesis Específicas.....	45
2.7.3.	Operacionalización de Hipótesis.....	46
2.7.3.1.	Operacionalización de Hipótesis 1.....	46
2.7.3.2.	Operacionalización de Hipótesis 2.....	47
2.7.3.3.	Operacionalización de Hipótesis 3.....	58
<b>CAPÍTULO III</b>		
<b>3.</b>	<b>LINEAMIENTOS ALTERNATIVOS.....</b>	<b>49</b>
3.1.	TEMA.....	49
3.2	PRESENTACIÓN.....	49
3.3	OBJETIVOS.....	50
3.3.1	Objetivo General.....	50
3.3.2	Objetivos Específicos.....	50
3.4.	FUNDAMENTACIÓN.....	50
3.5.	CONTENIDO.....	52
3.5.1.	Modalidades de compra en la Empresa Eléctrica Riobamba S.A. antes de la vigencia de la Ley Orgánica del Sistema Nacional de Contratación Pública.....	52
3.5.2.	Los Procesos de compras públicas.....	52
3.5.2.1.	Principales procesos de la Unidad de Adquisiciones de la EERSA....	52
3.5.2.1.1.	Subproceso de la Unidad de Adquisiciones: Ínfima Cuantía.....	52
3.5.2.1.2.	Subproceso de la Unidad de Adquisiciones: Subasta Inversa Electrónica.....	52



3.5.2.1.3.	Subproceso de la Unidad de Adquisiciones: Portal de Compras Públicas.....	52
3.5.3.	Marco legal de compras públicas.....	52
3.5.3.1.	Procedimientos precontractuales.....	52
3.5.3.2.	Derechos y obligaciones.....	53
3.5.3.2.1.	Responsabilidades del proveedor.....	53
3.5.3.2.2.	Obligaciones de los proveedores.....	53
3.5.3.2.3.	Obligaciones de las entidades contratantes.....	53
3.5.4.	Los procesos de compras públicas en la Empresa Eléctrica Riobamba S.A. ....	53
3.5.4.1.	Análisis de productos, bienes y servicios que adquiere la EERSA. ....	53
3.5.4.1.1.	Márgenes de Preferencia.....	53
3.5.4.1.2.	Ejemplo Didáctico de Márgenes de Preferencia.....	53
3.5.4.1.3.	Cuadro Resumen de los Procesos de Contratación de la EERSA 2009 -2013 con Participación de las microempresas.....	53
3.5.4.1.4.	Procesos de Subasta Inversa Electrónica realizados por la EERSA en los Años 2009 -2013.....	53
3.5.4.1.5.	Procesos de Subasta Inversa Electrónica en los que se Aplican Márgenes de Preferencia.....	53
3.5.4.1.6.	Estadísticas de los procesos de contratación en la Empresa Eléctrica Riobamba S.A. ....	53
3.5.4.1.7.	Base de Proveedores EERSA. ....	53
3.5.4.1.8.	Cuadro Resumen de los Procesos de Contratación de la EERSA 2009 -2013 con Participación de las microempresas.....	53
3.5.4.1.9.	Participación de las microempresas en los procesos de Contratación Pública de la EERSA en los Años 2009 al 2013.....	53
3.5.5.	Modelo de Gestión para las microempresas en el proceso de compras públicas de la EERSA.....	53
3.5.5.1.	Requisitos para microempresas.....	53
3.5.5.2.	Puntos críticos en el Modelo de Gestión compras públicas.....	53
3.5.5.2.1.	Valor Agregado Ecuatoriano.....	53

3.5.5.2.2.	Desagregación de las empresas.....	53
3.5.5.2.3.	Reconfirmación de direcciones.....	53
3.5.5.2.4.	Proveedores inhabilitados.....	53
3.5.5.2.5.	Operación de las empresas en una misma dirección.....	53
3.5.5.2.6.	Relación de familiaridad entre proveedores.....	53
3.5.5.3.	Listado de Verificación.....	54
3.5.5.4.	Diagramas de Flujo.....	54
3.5.5.5.	Diagrama del Método Ishikawa Subproceso Adquisiciones: Subasta Inversa Electrónica.....	54
3.5.6.	Impacto financiero de la aplicación del Modelo de Gestión.....	54
3.6	OPERATIVIDAD.....	54

## **CAPÍTULO IV**

<b>4.</b>	<b>EXPOSICIÓN Y DISCUSIÓN DE RESULTADOS.....</b>	<b>55</b>
4.1	ANÁLISIS E INTERPRETACIÓN DE RESULTADOS.....	55
4.2.	COMPROBACIÓN DE HIPÓTESIS.....	67
4.2.1.	Comprobación de la Hipótesis Específica1.....	67
4.2.2.	Comprobación de la Hipótesis Específica 2.....	68
4.2.3.	Comprobación de la Hipótesis Específica 3.....	70

## **CAPÍTULO V**

<b>5.</b>	<b>CONCLUSIONES Y RECOMENDACIONES.....</b>	<b>72</b>
5.1.	CONCLUSIONES.....	72
5.2.	RECOMENDACIONES.....	73

<b>BIBLIOGRAFIA.....</b>	<b>74</b>
--------------------------	-----------

<b>ANEXOS.....</b>	<b>76</b>
--------------------	-----------

Anexo 1	Proyecto.....	76
Anexo 2	Encuesta.....	96
Anexo 3	Tipo de Proceso.....	99

## ÍNDICE DE CUADROS

<b>Cuadro</b>		<b>N° Página</b>
Cuadro 1.1.	Tipos de Empresas.....	13
Cuadro 1.2.	Márgenes de Preferencia.....	13
Cuadro 1.3.	Subestaciones de la Empresa Eléctrica Riobamba S.A.....	17
Cuadro 1.4.	Número de abonados de la EERSA .....	17
Cuadro 1.5.	Modalidades de Compra Años 2006-2007-2008 (en USD).....	18
Cuadro 1.6.	Montos de Contratación Pública.....	30
Cuadro 1.7.	Modelo de gestión y Organización en los procesos de reingeniería y reconversión.....	39
Cuadro 2.1	Población.....	44
Cuadro 2.2	Hipótesis Específica 1.....	46
Cuadro 2.3	Hipótesis Específica 2.....	47
Cuadro 2.4	Hipótesis Específica 3.....	48
Cuadro 4.1.	Vigencia de LOSNCP.....	55
Cuadro 4.2.	Contratación con EERSA.....	56
Cuadro 4.3.	Tipo de Negocio.....	57
Cuadro 4.4.	Número de Empleados.....	58
Cuadro 4.5.	Giro del Negocio.....	59
Cuadro 4.6.	Invitaciones EERSA.....	61
Cuadro 4.7.	Tipos de contratación.....	62
Cuadro 4.8.	Beneficios márgenes de preferencia.....	64
Cuadro 4.9.	Utilización de Márgenes de Preferencia.....	65
Cuadro 4.10.	Márgenes y calidad de bienes.....	66
Cuadro 4.11.	Hipótesis Específicas 1.....	67
Cuadro 4.12.	Hipótesis Específicas 2.....	68
Cuadro 4.13.	Hipótesis Específicas 3.....	70

## ÍNDICE DE GRÁFICOS

<b>Gráfico</b>		<b>Nº Página</b>
Gráfico 1.1.	Pirámide Jurídica de Kelsen.....	9
Gráfico 1.2.	Estructura Organizacional –EERSA.....	20
Gráfico 1.3	Estructura Organizacional – DIF.....	21
Gráfico 1.4.	Procesos de la Unidad de Adquisiciones de la EERSA.....	23
Gráfico 1.5.	Subproceso de la Unidad de Adquisiciones: Ínfima Cuantía.....	24
Gráfico 1.6.	Subproceso de la Unidad de Adquisiciones: Subasta Inversa Electrónica.....	25
Gráfico 1.7.	Subproceso de la Unidad de Adquisiciones: Portal Compras Públicas.....	26
Gráfico 1.8.	Principios de la Contratación Pública.....	27
Gráfico 1.9.	Componentes del Modelo de Gestión.....	33
Gráfico 1.10.	La Misión en la Planificación.....	34
Gráfico 4.1.	Vigencia de LOSNCP.....	55
Gráfico 4.2.	Contratación con EERSA.....	56
Gráfico 4.3.	Tipo de Negocio.....	57
Gráfico 4.4.	Número de Empleados.....	58
Gráfico 4.5.	Giro del Negocio.....	59
Gráfico 4.6.	Invitaciones EERSA.....	61
Gráfico 4.7.	Tipos de contratación.....	62
Gráfico 4.8.	Beneficios márgenes de preferencia.....	64
Gráfico 4.9.	Utilización de Márgenes de Preferencia.....	65
Gráfico 4.10.	Márgenes y calidad de bienes.....	66

## RESUMEN

Anteriormente las microempresas tenían poca o ninguna oportunidad de contratar con el Estado y sus instituciones, además existían un sin número y dispersión de normativas que se debían cumplir para la contratación, la Empresa Eléctrica Riobamba manejaba reglamentos internos de contratación que le permitían administrar su propio Registro de Proveedores estableciendo características específicas propias de acuerdo a sus requerimientos lo cual debido a las falencias que existían que generaba problemas sobre todo por el tiempo que se tomaba para cada contratación. A partir de agosto del 2008 fecha en la que se empieza a aplicar la nueva Ley Orgánica del Sistema de Contratación Pública (LOSNC) en el Departamento de Adquisiciones de la Empresa Eléctrica Riobamba, se empiezan a aplicar los márgenes de preferencia para las microempresas con respecto a las pequeñas, medianas y grandes empresas se empezaron a detectar ciertos vacíos dentro de la selección de las microempresas participantes, es por esta razón que se inicia la investigación con la recolección de la información de los registros de proveedores que constan en el portal de compras públicas y que maneja la empresa, específicamente en lo referente a microempresas. Posteriormente se llegó a determinar cuáles eran los puntos críticos como son relación familiar, direcciones similares, empresas grandes que utilizan a personas naturales para que estas funjan como microempresas, entre otros; los mismos que son considerados en la elaboración del Modelo de Gestión para de esta manera evitar los inconvenientes hasta la fecha generados como por ejemplo que con la aplicación de los márgenes de preferencia entre empresas nacionales existen microempresas que cumplen con todos los requerimientos y especificaciones técnicas y la compra es adjudicada al oferente que presentó el mayor precio. Una vez aplicado el modelo de gestión se detecta que las denominadas pequeñas, medianas y grandes empresas sin tener la condición de microempresas con el objeto de obtener las ventajas de los márgenes de preferencia utilizan estrategias que les permiten participar en los diferentes procesos lanzados por la Empresa Eléctrica Riobamba a través del portal de compras públicas y así poder ser proveedores de la misma utilizando diversos mecanismos que inclusive van en contra de los principios que tiene la ley y que afecta principalmente a la igualdad y trato justo, es así que se llega a discernir con mayor efectividad quienes verdaderamente pueden considerarse dentro del grupo beneficiario de las ventajas de la ley a través de un control más minucioso utilizando las estrategias del modelo de gestión aplicado y de esta manera mejorar la rentabilidad de la Empresa Eléctrica Riobamba S.A.



## ABSTRACT

In the past, microenterprises had little or no opportunity to engage with the state and its institutions. There were also a number of dispersed regulations that had to be met for procurement; Empresa Eléctrica Riobamba (Riobamba Electric Company) managed internal procurement which allowed it to administer its own record of suppliers, establishing specific characteristics according to its own requirements which, due to the shortcomings that existed, caused problems especially for the time spent on each procurement. From August 2008, date in when the new Organic Law on Public Procurement System (LOSNCPP) was implemented in the Purchasing Department of Empresa Eléctrica Riobamba, the margins of preference started applying to microenterprises. Certain gaps in the selection of participating microenterprises were detected regarding small, medium and large companies. For this reason, the research begins with the collection of the information of supplier records, specifically regarding microenterprises, contained both, in the Public Purchasing Portal and the one managed by the company. Later, the critical points such as family ties, similar home addresses, large companies that used natural persons to pose as microenterprises, were determined, among others. These were considered in the development of the management model to thereby avoid the drawbacks generated to date, for instance, among domestic companies there were microenterprises that met all the requirements and technical specifications and with the application of the margins of preference, the procurement was awarded to the bidder that submitted the highest price. Once the management model is applied, it is detected that the so called small, medium and large companies, use strategies that allow them to participate in the various processes generated by Empresa Eléctrica Riobamba through the Public Purchasing Portal without having the condition of microenterprises, in order to benefit of the advantages of the margins of preference and, thus, become suppliers using various mechanisms that even go against the law and that mainly affect equality and fair treatment, this way, a more effective discernment of those who can truly be considered to be within the target group of beneficiaries of the advantages that the law provides is achieved through a detailed examination using the strategies of the applied management model and thus improve the profitability of the Empresa Eléctrica Riobamba SA.

Reviewed by: Lcda. Geovanna Vallejo



## **INTRODUCCIÓN**

A partir de la promulgación de la Ley Orgánica del Sistema Nacional de Contratación Pública (LOSNCPP) efectuada el 4 de agosto del 2008 y publicada en el Registro Oficial No- 395 introdujo cambios significativos en todos los procesos de contratación realizados por las entidades del sector público del Ecuador, permitiendo con la normativa vigente que las microempresas se conviertan en proveedores del estado.

Debido a este nuevo proceso se ven involucradas un sinnúmero de empresas entre Micro, Pequeñas y Medianas que aparentemente cumplen con lo establecido en la Ley y que acceden a los beneficios establecidos por los márgenes de preferencia, así como de la contratación local y preferente e inclusiva.

Las microempresas tenían poca o ninguna oportunidad de contratar con el Estado y sus instituciones, además existían un sin número y dispersión de normativas para la contratación, de todas las entidades públicas, la Empresa Eléctrica Riobamba S.A. manejaba reglamentos internos de contratación que le permitía administrar su propio Registro de Proveedores estableciendo características específicas propias de sus requerimientos tanto en montos como en atribuciones de gastos, evidenciando que los procesos de contratación se lo efectuaba con una dispersión de normativas, que generaba problemas sobre todo en el factor tiempo para que las contrataciones sean efectuadas de una manera más ágil.

El Departamento de Adquisiciones de la Empresa Eléctrica Riobamba S.A., a raíz de la entrada en vigencia de la LOSNCPP ha sido la encargada de los procesos de contratación pública que se genera a través de las necesidades de las Distintas Direcciones de la Empresa para el desarrollo de sus actividades.

En este sentido todas las empresas consideradas como grandes se sienten afectadas en sus relaciones contractuales con el sector público, ya que la dinámica de estos procesos no permite que estas firmas de mayor estructura y más lenta capacidad de respuesta, tengan una rápida adaptación y ajuste y ven la imposibilidad de seguir contratando con el sector público.

La presente investigación y por ende la necesidad de crear un Modelo de Gestión para las microempresas en los Procesos de Contratación Pública se lo desarrollara en el Departamento de Adquisiciones de la Empresa Eléctrica Riobamba S.A.

El trabajo está estructurado de la siguiente manera:

En el primer capítulo se determinan los fundamentos en los cuales se basa la investigación, una pequeña reseña histórica de la parte operativa de la Empresa Eléctrica Riobamba S,A, además las normativas que regían la Contratación Pública antes y después de la Promulgación de la Ley Orgánica del Sistema Nacional de Contratación Pública ( año 2008 ) y está la de promover la participación de artesanos, micro, pequeña y medianas empresas con ofertas competitivas en el marco de la ley , además se incluye cierta terminología para una mejor comprensión.

En el segundo capítulo se establece la metodología utilizada en la presente investigación, determinando la utilización del método deductivo – analítico para poder determinar el grado de participación de las microempresas en los procesos de contratación que realiza la Empresa Eléctrica Riobamba, estableciendo las hipótesis a ser comprobadas al final del estudio.

En el tercer capítulo se hace una breve presentación en las que las microempresas necesitan establecer y determinar un mecanismo idóneo para dar cumplimiento a todos los procesos y procedimientos necesarios y suficientes en los procesos de contratación pública, con la finalidad de obtener los beneficios de los márgenes de preferencia establecidos en las normas legales vigentes por tal motivo se requiere de la estructuración de un Modelo de Gestión que posibilite alcanzar los objetivos. El Modelo de Gestión y su implementación dependerá exclusivamente del cumplimiento cabal de las normas legales establecidas para el efecto y de la operatividad que tengan las microempresas para poder participar en las convocatorias que realice a través del portal. Todo el desarrollo de los procesos y se puede dar seguimiento a través del portal de compras públicas, lo que permitió establecer el grado efectivo de transparencia de lo actuado.

Y por último en los capítulos cuarto y quinto se evidencia el trabajo realizado mediante el análisis, tabulación e interpretación de la información que se obtuvo del cuestionario.



# CAPÍTULO I

## 1. MARCO TEÓRICO

### 1.1. ANTECEDENTES

Revisada la documentación existente en la biblioteca de posgrado y el repositorio digital, de la Universidad Nacional de Chimborazo no se ha encontrado temas relacionados a la investigación propuesta como tampoco no existe ha existido un trabajo de investigación relacionado con el Diseño e Implementación de un Modelo de Gestión para las microempresas en los Procesos de Contratación Pública en el Departamento de Adquisiciones de la Empresa Eléctrica Riobamba S.A. y su impacto financiero.

Por lo que la investigación se fundamenta en trabajos realizados en otras universidades a nivel local y nacional.

**Tema:** Propuesta de un modelo de gestión para la Administración y manejo del control de bienes del Sector público aplicado a la dirección provincial del IESS en el Azuay.

**Autor:** Nelly Mercedes Auquilla Vega

Diana Alexandra Andrade Pulgarín

**Fecha:** 2012

**Institución:** Universidad Politécnica Salesiana

**Resumen:** La Dirección Provincial IESS-Azuay en la actualidad administra y controla sus bienes muebles e inmuebles basándose en un sistema de kardex y respaldando la información en un software llamado Sistema de Control de Activos Fijos (SICAF). Este proceso de control y manejo no ha permitido de manera plena que la Institución pueda mantener una efectiva administración de sus bienes, desde su adquisición, pagos a proveedores, registro e ingreso contable, transferencias internas, bajas por deterioro o culminación de su vida útil, etc., originándose la necesidad de implementar un modelo de gestión efectivo para el manejo administrativo y control de los bienes de la Institución. El presente trabajo de grado propuesto se enmarca dentro de esta visión, es decir que facilite la recolección de información necesaria para desarrollar de manera

más ágil y efectiva el manejo de estos bienes así como de sus procesos administrativos. Proponemos entonces la aplicación del modelo Business Modelan Method (BMM) al manejo de control y administración de los bienes, que se basa en la subdivisión de procesos mediante representaciones gráficas por intermedio de flujogramas o diagramas explicativos y adicionalmente se identifican responsabilidades y actores complementándose con la descripción de las actividades o tareas de cada proceso. En la Dirección Provincial IESS- Azuay, se identificaron cuatro procesos claves en la administración y control de bienes, siendo estos los siguientes: Adquisición de Bienes y Servicios, Inventarios de Activos Fijos y Suministros de Oficina, Informática y Administración de Bienes Inmuebles. Dentro de estos procesos fundamentales se establecieron seis subprocesos, a los cuales se delegaron los actores con sus responsabilidades, utilizando las herramientas metodológicas sugeridas para tal efecto. Con la aplicación de esta metodología se estableció que la Institución necesita de un modelo de gestión moderno, práctico y eficaz para la administración y control de sus bienes, que le permita alcanzar estándares óptimos de seguridad y de precautelar la correcta y adecuada utilización de los mismos, generando con esto un mejor manejo, tiempo de mejora de respuesta en los diferentes procesos y un ahorro de recursos tanto humanos, operativos y por ende financieros.

**Tema:** Modelo de Gestión Financiera y Reducción de Morosidad en el Departamento Financiero de la Empresa Eléctrica Riobamba S.A.

**Autor:** Bertha Soledad Oto Topón

**Fecha:** 2011

**Institución:** Escuela Superior politécnica del Chimborazo

**Resumen:** La presente Investigación sobre “Modelo de Gestión Financiera y Reducción de Morosidad en el Departamento Financiero de la Empresa Eléctrica Riobamba S.A.”, es importante porque está relacionada con la toma de decisiones, para lo cual es necesario tener una clara comprensión de los objetivos que se pretenden alcanzar, debido a que el objetivo facilita un marco para una óptima toma de decisiones financieras, para la consecución de nuevas fuentes de financiación, para mantener la efectividad y eficiencia operacional, la confiabilidad de la información y el cumplimiento de las Leyes y Regulaciones aplicables; para lo cual se plantea como hipótesis que el Modelo de Gestión Financiera contribuirá a reducir la morosidad de la

Empresa Eléctrica S.A. La propuesta contiene cinco partes: como primer punto se refiere al Objetivo de la Propuesta, segundo tenemos la Fundamentación, tercero el Direccionamiento Estratégico en el que se detalla la visión, misión, objetivos, políticas y valores de la Empresa, cuarta parte trata del Planteamiento Administrativo, y, por último tenemos la Propuesta misma que se recogen dentro del control presupuestario las técnicas, métodos y procedimientos empleados en las etapas de programación, formulación, aprobación, ejecución, control, evaluación y liquidación que conforman el ciclo presupuestario y se diseña su control, dividiendo el estudio en tres procesos, determinados así: En el primer proceso se plantea el Control presupuestario, que explica la gestión presupuestaria dentro del análisis de sus resultados, cuya responsabilidad le corresponde al nivel directivo y la implantación de los controles de los recursos presupuestarios asignados hasta alcanzar su liquidación; en el segundo proceso, recoge los procedimientos de registro para presentar la forma como se realiza la acción contable y su relación con el hecho presupuestario; en el tercer proceso se presentan los Informes e indicadores financieros que sirven para medir el grado de eficacia y eficiencia en la ejecución presupuestaria de los ingresos, gastos y el nivel de cumplimiento de las metas presupuestarias contempladas en los proyectos institucionales.

**Tema:** Diseño de un modelo de gestión para microempresas comercializadoras. Caso Empresa Comercializadora de productos de aseo y limpieza

**Autor:** Ing. Freddy Jibaja Carrasco

Ing. Roberto Hidalgo Flor (Jibaja Carrasco & Hidalgo Flor, 2010)

**Fecha:** 2010

**Institución:** Universidad Andina Simón Bolívar Sede Ecuador

**Resumen:** El papel de las microempresas en la actividad de los negocios es fundamental pues determina el ingreso económico de muchas familias y el desarrollo de varios sectores productivos en el país. El presente trabajo tiene como propósito entregar una nueva alternativa para los microempresarios que mantienen sus negocios comerciales sin metodologías que les ayude en su gestión y en la toma de decisiones para el futuro de las mismas. El diseño del modelo de gestión que se desarrolla en este trabajo podría ser aplicado en microempresas comercializadoras con características similares al caso de estudio, pues la flexibilidad del mismo permitiría al dueño del

negocio adaptar las herramientas de administración a su propia microempresa. Para la investigación se recogió textos guías referente a la gestión de las empresas y pequeñas empresas. Para efectos de aplicación del modelo de gestión se realiza el análisis con base en la realidad de la microempresa comercializadora propia del autor, demostrando así la utilidad de este diseño. El desarrollo comprende el estudio teórico sobre el tema, el conocimiento de las diferentes herramientas de gestión, el diseño del modelo y aplicación a la microempresa comercializadora como caso de análisis.

## **1.2. FUNDAMENTACIÓN CIENTÍFICA.**

La fundamentación científica es la base de la planeación, ayuda a diagnosticar y resolver problemas con validez y seguridad; puede tener diferentes ópticas complementarias: economía, psicología y filosofía entre otras, que le dan las ventajas de universalidad, transdisciplinaridad y más.

Es necesario un estudio profundo de leyes, reglamentos, valores, principios con el fin de dar unidad, coherencia y consistencia a los postulados que desarrolla, analiza y define el problema de estudio desde determinado punto de vista.

### **1.2.1 Fundamentación Epistemológica**

La epistemología como contenido filosófico orienta el proceso del conocimiento en todos los campos de las ciencias humanas, sin embargo es escaso el análisis epistemológico desde la perspectiva de la administración, los procesos del desarrollo humano se establecen a través de relaciones causales que dan lugar a la transformación de los fenómenos sociales de ahí que la investigación se fundamente en la dialéctica materialista.

(Lenin, 1986)La dialéctica no se ocupa sólo de los hechos, sino de estos en su conexión, de los procesos, no sólo de ideas aisladas, sino de leyes, no sólo de lo particular, sino de lo general. Un pensamiento dialéctico afirma que la ley de lo real es la ley del cambio. Hay transformaciones incesantes, tanto en la naturaleza inorgánica como en el mundo humano. No hay principios eternos, las concepciones humanas y morales se transforman

de una época a otra. El mundo real implica una progresión cualitativa, desde la naturaleza inorgánica hasta el mundo humano que también es cambiante.

La Gestión de los procesos administrativos se enmarca en estos cambios y evoluciona con los aportes que los teóricos hacen sobre sus contenidos. En este caso se refiere a llevar a cabo todas las estrategias necesarias para la consecución de los objetivos establecidos dentro de la empresa.

### **1.2.2 Fundamentación Axiológica**

La axiología se refiere al estudio de todo lo que es valioso o no para una organización, el análisis de los valores positivos y los valores negativos. En la presente investigación se hace imperativo y absolutamente necesario considerar todos los pasos positivos y también los negativos que se están realizando dentro del proceso de contratación pública enfocado específicamente a la microempresa para de esta manera establecer lo correcto o lo incorrecto, lo valioso o no valioso de dichos procesos y así llegar a determinar los procedimientos adecuados.

La empresa al actuar dentro de un marco social e influye directamente en la vida del ser humano, necesita un patrón o sistema de valores deseables que le permita satisfacer las necesidades en el medio en el que actúa, y operar con ética.

El personal de la EERSA en todos los niveles, desarrolla sus actividades en cumplimiento de los principios constitucionales y legales, bajo los siguientes valores:

- ✓ Honestidad
- ✓ Trabajo en Equipo
- ✓ Desarrollo de las personas
- ✓ Calidad en el Servicio
- ✓ Sostenibilidad
- ✓ Comunicación Efectiva
- ✓ Compromiso
- ✓ Liderazgo

- ✓ Solidaridad

### **1.2.3. Fundamentación Legal**

La investigación e fundamenta en la Constitución de la República del Ecuador del año 2008, en la cual se establece lo siguiente:

Título VI, Régimen de Desarrollo, Capítulo cuarto, Soberanía económica, Sección primera, Sistema económico y política económica.

Art.283.- El sistema económico es social y solidario; reconoce al ser humano como sujeto y fin; propende a una relación dinámica y equilibrada entre sociedad, Estado y mercado, en armonía con la naturaleza; y tiene por objetivo garantizar la producción y reproducción de las condiciones materiales e inmateriales que posibiliten el buen vivir.

El sistema económico se integrará por las formas de organización económica pública, privada, mixta, popular y solidaria, y las demás que la Constitución determine. La economía popular y solidaria se regulará de acuerdo con la ley e incluirá a los sectores cooperativistas, asociativos y comunitarios.

Art.284.- La política económica tendrá los siguientes objetivos:

1. Asegurar una adecuada distribución del ingreso y de la riqueza nacional.
2. Incentivar la producción nacional, la productividad y competitividad sistémica, la acumulación del conocimiento científico y tecnológico, la inserción estratégica en la economía mundial y las actividades productivas complementarias en la integración regional.
3. Asegurar la soberanía alimentaria y energética.
4. Promocionar la incorporación de valor agregado con máxima eficiencia, dentro de los límites biofísicos de la naturaleza y el respeto a la vida y a las culturas.
5. Lograr un desarrollo equilibrado del territorio nacional, la integración entre regiones, en el campo, entre el campo y la ciudad, en lo económico, social y cultural.

6. Impulsar el pleno empleo y valorar todas las formas de trabajo, con respeto a los derechos laborales.
7. Mantener la estabilidad económica, entendida como el máximo nivel de producción y empleo sostenibles en el tiempo.
8. Propiciar el intercambio justo y complementario de bienes y servicios en mercados transparentes
9. Impulsar un consumo social y ambientalmente responsable.

Título VI, Régimen de Desarrollo, Capítulo cuarto, Soberanía económica, Sección segunda, Política fiscal.

Art. 288.- Las compras públicas cumplirán con criterios de eficiencia, transparencia, calidad, responsabilidad ambiental y social. Se priorizarán los productos y servicios nacionales, en particular los provenientes de la economía popular y solidaria, y de las micro, pequeñas y medianas unidades productivas.

Título IX, Supremacía de la Constitución, Capítulo Primero, Principios.

Art. 425.- El orden jerárquico de aplicación de las normas será el siguiente: La Constitución; los tratados y convenios internacionales; las leyes orgánicas; las leyes ordinarias; las normas regionales y las ordenanzas distritales; los decretos y reglamentos; las ordenanzas; los acuerdos y las resoluciones; y los demás actos y decisiones de los poderes públicos.

### **1.2.3.1. Base Legal para la contratación Pública**

#### **a. Jerarquía de las Normas Jurídicas**

Todas las normas jurídicas no son de la misma clase mucho menos tienen igual relevancia, más bien se encuentran organizadas de forma jerárquica en una escala, de mayor a menor importancia. Es por eso que podemos decir que no todas las normas tienen el mismo rango, ya que unas tendrán mayor importancia que otras, y por tanto estarán en un rango superior de esa escala normativa jerarquizada.

## **b. Pirámide de Kelsen**

La pirámide kelseniana representa la idea de sistema jurídico en forma de escala. El gran tratadista austriaco Hans Kelsen, propuso en su Teoría Pura de Derecho (1934) que el ordenamiento jurídico es un sistema de normas ordenadas jerárquicamente entre sí de modo que traducidas a una imagen visual se asemejarían a una pirámide formada por pisos superpuestos. Entonces tenemos que el Sistema Jurídico está constituido por normas jerárquicas y superpuestas.

El establecimiento de la Pirámide Jurídica Nacional se basa en dos criterios: Las Categorías y los Grados.

Las Categorías, son la expresión de un Gobierno Normativo que ostenta una calificación de su contenido y una condición prelativa determinada por la constitución o por ser normas reglamentarias.

Los Grados, son los que exponen una gradación existente entre las normas adscritas a una misma categoría. Esta prelación interna se establece por la utilización de sus principios de competencia funcional y territorial, formalidad extraordinaria y jerarquía del órgano legislativo.

En nuestro ordenamiento encontramos cinco categorías de normas:

- ✓ La constitución.
- ✓ Las leyes y las normas con fuerza o condición de ley.
- ✓ Los decretos.
- ✓ Las resoluciones.
- ✓ Las normas con interés de parte

A continuación presentamos la pirámide de Kelsen adaptada a nuestra realidad:



## Gráfico N° 1.1.

### Pirámide Jurídica de Kelsen



**Fuente:** Presentación INCOP

**Elaborado por:** Marcelo Guerra

### c. Constitución de la República Del Ecuador

El trabajo se fundamenta en la Constitución de la República del Ecuador del año 2008. El sistema económico se integrará por las formas de organización económica pública, privada, mixta, popular y solidaria, y las demás que la Constitución determine.

Es preciso mencionar que en su Art. 424 nos dice que:

*“La Constitución es la norma suprema y prevalece sobre cualquier otra del ordenamiento jurídico. Las normas y los actos del poder público deberán mantener conformidad con las disposiciones constitucionales; en caso contrario carecerán de eficacia jurídica. La Constitución y los tratados internacionales de derechos humanos ratificados por el Estado que reconozcan derechos más favorables a los contenidos en la Constitución, prevalecerán sobre cualquier otra norma jurídica o acto del poder público”.*(Asamblea Nacional, 2008)

En caso de conflicto entre normas de distinta jerarquía, la Corte Constitucional, las juezas y jueces, autoridades administrativas y servidoras y servidores públicos, lo resolverán mediante la aplicación de la norma jerárquica superior. La jerarquía normativa considerará, en lo que corresponda, el principio de competencia, en especial la titularidad de las competencias exclusivas de los gobiernos autónomos descentralizados

#### **d. Ley de Empresas Públicas**

Las empresas eléctricas se encuentran reguladas por la Ley de Empresas Públicas, disposición que fue publicada en el Registro Oficial N° 48, el 16 de Octubre del, (2009) en las disposiciones transitorias en su cláusula segunda, numeral 2.2.1.5 Régimen previsto para las empresas incluidas en el Mandato Constituyente N° 15:

*“De conformidad con lo previsto en la Disposición Transitoria Tercera del Mandato Constituyente N° 15 expedido por la Asamblea Nacional Constituyente el 23 de Julio de 2008, en virtud de sus indicadores de gestión, las siguientes sociedades anónimas: Empresa Eléctrica Quito S.A., Empresa Eléctrica Regional del Sur S.A., Empresa Regional del Norte S.A., Empresa Eléctrica Regional Centro Sur C.A., Empresa Eléctrica Cotopaxi S.A., Empresa Eléctrica Riobamba S.A., Empresa Eléctrica Ambato Regional Centro Norte S.A., y, Empresa Eléctrica Azogues S.A.; hasta que se expida el nuevo marco jurídico del sector eléctrico, seguirán operando como compañías anónimas reguladas por la Ley de Compañías, exclusivamente para los asuntos de orden societario. Para los demás aspectos tales como el régimen tributario, fiscal, laboral, contractual, de control y de funcionamiento de las empresas se observarán las disposiciones contenidas en esta Ley. Igual tratamiento, en virtud de sus indicadores de gestión, se aplicará a la empresa Electro Generadora Del Austro Elecaustro S.A.”*

#### **e. Ley Orgánica del Sistema Nacional de Contratación Pública.**

La Empresa Eléctrica Riobamba S.A. inicia las operaciones de compras en sus distintas modalidades de contratación según lo que dispone la Ley Orgánica del Sistema Nacional de Contratación Pública que fue expedida en agosto del año 2008, a partir de

Abril del año 2009 la EERSA inicia a aplicar sus procesos de compras de acuerdo a los procedimientos establecidos por esta ley.

En el Art. 1 de la mencionada Ley, expresa claramente los principios y normas para los procedimientos de contratación referentes a la adquisición o arrendamiento de bienes, ejecución de obras y prestación de servicios, incluidos los de consultoría y que su aplicación lo harán:

- ✓ Los Organismos y dependencias de las Funciones del Estado.
- ✓ Los Organismos Electorales.
- ✓ Los Organismos de Control y Regulación.
- ✓ Las entidades que integran el Régimen Seccional Autónomo.
- ✓ Los Organismos y entidades creados por la Constitución o la Ley para el ejercicio de la potestad estatal, para la prestación de servicios públicos o para desarrollar actividades económicas asumidas por el Estado.
- ✓ Las personas jurídicas creadas por acto legislativo seccional para la prestación de servicios públicos.
- ✓ Las corporaciones, fundaciones o sociedades civiles en cualquiera de los siguientes casos: a) estén integradas o se conformen mayoritariamente con cualquiera de los organismos y entidades señaladas en los números 1 al 6 de este artículo o, en general por instituciones del Estado; o, b) que posean o administren bienes, fondos, títulos, acciones, participaciones, activos, rentas, utilidades, excedentes, subvenciones y todos los derechos que pertenecen al Estado y a sus instituciones, sea cual fuere la fuente de la que procedan, inclusive los provenientes de préstamos, donaciones y entregas que, a cualquier otro título se realicen a favor del Estado o de sus instituciones; siempre que su capital o los recursos que se le asignen, esté integrado en el cincuenta (50%) por ciento o más con participación estatal; y en general toda contratación en que se utilice, en cada caso, recursos públicos en más del cincuenta (50%) por ciento del costo del respectivo contrato.
- ✓ Las compañías mercantiles cualquiera hubiere sido o fuere su origen, creación o constitución que posean o administren bienes, fondos, títulos, acciones, participaciones, activos, rentas, utilidades, excedentes, subvenciones y todos los derechos que pertenecen al Estado y a sus instituciones, sea cual fuere la fuente de la que procedan, inclusive los provenientes de préstamos, donaciones y entregas que, a

cualquier otro título se realicen a favor del Estado o de sus instituciones; siempre que su capital, patrimonio o los recursos que se le asignen, esté integrado en el cincuenta (50%) por ciento o más con participación estatal; y en general toda contratación en que se utilice, en cada caso, recursos públicos en más del cincuenta (50%) por ciento del costo del respectivo contrato. Se exceptúan las personas jurídicas a las que se refiere el numeral 8 del artículo 2 de esta Ley, que se someterán al régimen establecido en esa norma.

**f. Reglamento de la Ley Orgánica del Sistema Nacional de Contratación Pública – RGLOSNCP.**

Cabe indicar que para el presente trabajo es necesario el estudio de la participación nacional y márgenes de preferencia, debido a que la mayor participación de proveedores es para los sectores de micro, pequeñas y medianas empresas, así lo explica en el Art. 16 del Reglamento de la Ley Orgánica del Sistema Nacional de Contratación Pública:

Micro, pequeñas y medianas empresas.- Para incentivar la mayor participación de proveedores de los sectores de micro, pequeñas y medianas empresas, se entenderán por tales, aquellas que al menos cumplan dos de los tres parámetros establecidos en cada una de las categorías detalladas a continuación:

**Microempresa:** aquella organización de producción que tenga entre 1 a 9 trabajadores, un valor de ventas o ingresos brutos anuales inferiores a cien mil dólares de los Estados Unidos de América o un volumen de activos de hasta cien mil dólares.

**Pequeña empresa:** la organización de producción que tenga entre 10 a 49 trabajadores, un valor de ventas o ingresos brutos anuales entre cien mil y un millón de dólares de los Estados Unidos de América o un volumen de activos entre cien mil uno y setecientos cincuenta mil dólares.

**Mediana empresa:** la organización de producción que tenga entre 50 a 159 trabajadores, un valor de ventas o ingresos brutos anuales entre un millón uno y cinco millones de dólares de los Estados Unidos de América o un volumen de activos entre

setecientos cincuenta mil uno y cuatro millones de dólares.

Al momento de inscribir y habilitar a un proveedor en el Registro Único de Proveedores RUP, y una vez verificados los requisitos establecidos, el registro deberá expresar la categoría a que pertenece el proveedor.”(RGLOSNC, 2009)

### **Cuadro N° 1.1.**

#### **Tipos de Empresas**

<b>TIPOS DE EMPRESAS</b>	<b>N° DE TRABAJADORES</b>	<b>VENTAS O INGRESOS BRUTOS ANUALES</b>	<b>VOLUMEN DE ACTIVOS</b>
<b>MEDIANA</b>	50 a 159	\$ 1'000.001 - \$5'000.000	\$ 750.001 - \$4'000.000
<b>PEQUEÑA</b>	10 a 49	\$100.000 - \$1'000.000	\$ 100.001 - \$750.000
<b>MICRO</b>	1 a 9	< \$ 100.000	Hasta \$ 100.000

**Fuente:** Art. 16 RGLOSNC

**Elaborado por:** Marcelo Guerra

La información referente al tamaño de la empresa para la aplicación de los márgenes de preferencia, con relación a micro, pequeños y medianas empresas será tomada de la información que consta en el Registro Único de Proveedores RUP, de acuerdo a lo previsto en el artículo 16 del Reglamento General de la LOSNC.

**Para el caso de bienes:** En función de lo establecido en la Sección III Condiciones Generales, numeral 3.1, segundo inciso, si la subasta se realiza entre proveedores de bienes de origen nacional se establecerán los márgenes de preferencia con relación al tamaño del proveedor, de acuerdo con el siguiente cuadro:

### **Cuadro N° 1.2.**

#### **Márgenes de Preferencia**

<b>TIPO DE PROVEEDOR</b>	<b>MARGEN DE PREFERENCIA</b>
<b>Mediano</b>	(Grande) 5%
<b>MYPE</b>	(Mediano) 5%
	(Grande) 10%

**Fuente:** Modelo de Pliegos del SERCOP (20/02/2014), Sección V Pujá, numeral 5.2

**Elaborado por:** Marcelo Guerra

En el cuadro 1.2 se puede apreciar claramente que de acuerdo al tipo de proveedor se establece el margen de preferencia es así que un proveedor considerado como mediano tiene un margen de preferencia del 5% con respecto a una empresa considerada como grande. De la misma manera cuando tenemos proveedores tipo MYPE (micros y pequeñas empresas) el margen de preferencia con respecto a una empresa considerada como Mediana se establece un porcentaje del 5% , y por analogía una MYPE con una Empresa grande tendrá una preferencia del 10%. Estos márgenes de preferencia no son aplicables en el caso de que participen únicamente ofertas que no se consideren de origen nacional.

Los bienes y servicios normalizados se adquieren, primero mediante compras por Catálogo, pero en caso de no encontrarse en el catálogo electrónico se adquiere a través de Subasta Inversa, y, si éste se declara desierto se optará por los demás procedimientos de contratación de acuerdo con los montos previstos en la LOSNCP.

Mientras que los bienes y servicios no normalizados se obtienen mediante compras por Menor Cuantía, Cotización o Licitación dependiendo del presupuesto referencial.

Los bienes y servicios normalizados y no normalizados, se pueden adquirir a través del mecanismo de Ínfima Cuantía siempre y cuando su monto no supere el coeficiente 0,0000002 del presupuesto inicial del Estado del correspondiente ejercicio económico y cumpla con la casuística que se determina en la Resolución INCOP N° 062-2012.

#### **g. Márgenes de Preferencia**

Es importante que los pliegos contengan criterios de valoración de esta manera se incentiva y promueve la participación local y nacional mediante la aplicación de márgenes de preferencia a todos los proveedores que participen y presenten sus ofertas de obras, bienes y servicios, incluidos la consultoría, siendo estos de origen local y nacional, de acuerdo a los parámetros que determine la entidad encargada de la Contratación Pública.

Dicha preferencia para la adquisición de bienes, prestación de servicios y ejecución de obras, y que además deben ser de origen ecuatoriano se sustenta en el Art. 25.2 de LOSNCP, el cual menciona que:

*En todos los procedimientos previstos en la presente ley, se preferirá al oferente de bienes, obras o servicios que incorpore mayor componente de origen ecuatoriano o a los actores de la Economía Popular y Solidaria y Micro, Pequeñas y Medianas Empresas, mediante la aplicación de mecanismos tales como: márgenes de preferencia proporcionales sobre las ofertas de otros proveedores, reserva de mercado, subcontratación preferente, entre otros. Para la adquisición de bienes, obras o servicios no considerados de origen ecuatoriano de acuerdo a la regulación correspondiente se requerirá previamente la verificación de inexistencia en la oferta de origen ecuatoriano, mediante mecanismos ágiles que no demoren la contratación. La entidad encargada de la contratación pública mediante la regulación correspondiente incluirá la obligación de transferencia de tecnología y de conocimiento en toda contratación de origen no ecuatoriano.*

*Para la aplicación de las medidas de preferencia se utilizará el siguiente orden de prelación:*

- a. Actores de la economía popular y solidaria;*
- b. Microempresas;*
- c. Pequeñas Empresas; y,*
- d. Medianas Empresas (Ley Orgánica de Contratación Pública, 2008)*

### **1.3. FUNDAMENTACIÓN TEÓRICA**

#### **1.3.1. Reseña Histórica de la Empresa Eléctrica Riobamba S.A.**

En 1903 se funda la primera Sociedad que se encargaría de comercializar energía: Alberto Rhor y Cía. que quiebra en 1907. En 1911 se funda la sociedad Anónima Riobamba Electric Ligth and Power. En 1924 se crea La Hidroeléctrica siendo uno de los socios Hirman Foley, apoderado de la Empresa Eléctrica del Ecuador Inc., empresa que se encargó algunos años de la distribución de energía eléctrica. En 1953 se conforma la Empresa de Electrificación Chimborazo S. A. que tenía algunos proyectos como la construcción de la Central Hidroeléctrica Alao, algunas de cuyas obras estuvieron listas para el 20 de abril de 1961, fecha en la cual el Presidente de la República Dr. José María Velasco Ibarra, hizo su visita oficial.

El 3 de abril de 1963, nace la Empresa Eléctrica Riobamba S. A., quien compra todos los derechos a la Empresa de Electrificación Chimborazo S.A. y para el 2 de enero de 1967 realiza la inauguración de los dos primeros – grupos de la Central Alao, con la presencia del Dr. Otto Arosemena Gómez, Presidente de la República. En el año 1977 se inaugura el tercer grupo y para 1979 el cuarto y último grupo.

Para entonces, en 1972 y 1974 se habían adquirido grupos térmicos Ruston. y en 1976 la EERSA se había fusionado con la Empresa Eléctrica Alausí que contaba con una Central Hidroeléctrica llamada Nizag de 300 KW y en 1979 se pasó a formar parte del Sistema Nacional Interconectado, para luego iniciar la construcción de la línea San Juan - Alausí y las subestaciones San Juan, Guamote y Alausí, cada una con 1 MVA.

En 1977 y 1978 se compran los grupos ALCO (2.000 KW) y LISTER (457 KW). Se construye la línea de interconexión entre las subestaciones # 1 y 2. Además de la S/E #2 con 10 MVA, se inauguran en 1981 y en 1982 se construye la línea Alausí - Multitud - Pallatanga, lo que permitió electrificar hasta la zona límite con las provincias de Guayas y Bolívar.

Los Grupos térmicos General Motors, uno tipo estacionario y otro tipo paquete con 1800 KW y 2000 KW, respectivamente se adquieren en 1984 y en 1994 se tiene la enorme satisfacción de poner al servicio de la ciudad y Provincia la S/E#3, para posteriormente en 1995 poner en operación la línea Alausí-Chunchi con su respectiva subestación.

Para 1997, la EERSA inaugura la Central Hidroeléctrica Río Blanco con una potencia de 3 MW, con lo cual mejora notablemente el servicio a nuestra Ciudad y Provincia. Se electrificó nuestra ciudad, todos los Cantones de nuestra Provincia, muchas Comunidades y lugares inaccesibles por nuestra accidentada geografía.

En fin, se ha progresado, tanto en el equipamiento de nuevas subestaciones y líneas de subtransmisión con el objeto de ir cubriendo el crecimiento de la población y llegando



en el año 2013 cubrir una demanda de 161.432 abonados en toda la Provincia Chimborazo.(www.eersa.com.ec, 2013)

**Cuadro N° 1.3.**

**Subestaciones de la Empresa Eléctrica Riobamba S.A.**

<b>SUBESTACIONES</b>	<b>UBICACIÓN</b>
SE01	CEMENTERIO
SE02	VÍA A GUANO
SE03	PARQUE INDUSTRIAL
SE04	TAPI
SE05	RÍO BLANCO
SE06	SAN JUAN CHICO
SE07	CAJABAMBA
SE08	GUAMOTE
SE09	ALAUŚÍ
SE10	CHUNCHI
SE11	NIZAG
SE12	GUADALUPE / NO FUNCIONA
SE13	ALAO
SE14	MULTITUD

**Fuente:** Dirección de Operación y Mantenimiento - Empresa Eléctrica Riobamba S.A.  
**Elaborado por:** Marcelo Guerra

**CuadroN°1.4.**

**Número de Abonados de la EERSA desde el año 2008 al 2013**

<b>AÑO</b>	<b>NÚMERO DE ABONADOS</b>
2008	135.602
2009	140.417
2010	147.123
2011	152.029
2012	156.981
2013	161.432

**Fuente:** Dirección Comercial - Empresa Eléctrica Riobamba S.A.  
**Elaborado por:** Marcelo Guerra

### 1.3.2. Modalidades de compra en la Empresa Eléctrica Riobamba S.A. antes de la vigencia de la Ley Orgánica Del Sistema Nacional de Contratación Pública (LOSNCP)

En el ámbito de las adquisiciones y contrataciones de obras la EERSA hasta antes de la promulgación de la LOSNCP se manejaba bajo el Reglamento de adquisición de bienes, ejecución de obras y contratación de servicios codificado, cuyos montos eran establecidos por la Junta General de Accionistas de acuerdo a las siguientes modalidades:

- ✓ Adquisición directa
- ✓ Concurso epistolar
- ✓ Concurso de precios
- ✓ Concurso de ofertas
- ✓ Adquisiciones y Contrataciones especiales

#### Cuadro N° 1.5.

#### Modalidades de Compra Años 2006 – 2007 – 2008 (En USD)

MODALIDAD DE COMPRA	ATRIBUCIÓN	AÑOS					
		2006		2007		2008	
		MEMORANDO 2742-DIF-06		MEMORANDO 147-DIF-07		MEMORANDO 009-DIF-08	
		FECHA :28/05/2006		FECHA :08/01/2007		FECHA :03/01/2008	
		MONTO		MONTO		MONTO	
DE	HASTA	DE	HASTA	DE	HASTA		
COMPRA DIRECTA	DIRECTORES	0,01	758,00	0,01	785,00	0,01	856,00
CONCURSO EPISTOLAR	GERENCIA	758,01	75.839,00	785,01	78.476,00	856,01	85.605,00
CONCURSO DE PRECIOS	DIRECTORIO	75.839,01	379.195,00	78.476,01	392.378,00	85.605,01	428.025,00
CONCURSOS DE OFERTAS	JUNTA DE ACCIONISTAS	VALORES MAYORES A 379,195.01		VALORES MAYORES A 392,378.01		VALORES MAYORES A 428.025.01	

Fuente: Resolución 050-DIE-05 - Empresa Eléctrica Riobamba S.A.

Elaborador por: Marcelo Guerra

- ✓ **Compra directa:** Son las transacciones que se realizan en forma directa para dar mayor agilidad a las adquisiciones y contrataciones de Menor Cuantía
- ✓ **Concurso epistolar:** Las transacciones cuya cuantía superen el 1% y no sean mayores del monto de atribución de la Gerencia.

- ✓ **Concurso de precios:** Las transacciones cuya cuantía están comprendidas dentro del monto de atribución del Directorio, se tramitarán bajo la responsabilidad del Comité de Concursos de precios.
- ✓ **Concursos de ofertas:** Las transacciones cuyas cuantías excedan del monto del Directorio, se tramitarán bajo la responsabilidad del Comité de Concurso de Ofertas.
- ✓ **Adquisiciones y contrataciones especiales:** Esta modalidad se utiliza cuando exista la necesidad de superar situaciones imprevistas, tales como accidentes, catástrofes naturales u otras emergencias.

### **1.3.3. Estructura Orgánica de la EERSA**

La estructura de una organización es una forma de ordenar un conjunto de relaciones entre los centros funcionales u operativos que llevan a cabo las tareas o actividades de la empresa, bien para formalizar los flujos de autoridad, decisiones, y los niveles jerárquicos en que estas se ponen en práctica o bien para lograr la adecuada comunicación y coordinación entre los componentes de la organización, para que las funciones desarrolladas respondan al plan común que se persigue.

La Empresa Eléctrica Riobamba S.A., para su dirección, administración y control, se organiza en un organigrama que ilustra la estructura formal en el trabajo de la entidad y en una forma jerárquica la misma que está vigente.

La Empresa Eléctrica Riobamba, para la operación de sus actividades normales dentro de la generación, distribución y comercialización de energía eléctrica, cuenta con las siguientes direcciones: Dirección de Ingeniería y Construcciones, Dirección de Operación y Mantenimiento, Dirección de Planificación, Dirección de Relaciones Industriales y Dirección de Planificación, las cuales constan con sus jefaturas departamentales y de sección, con una estructura jerarquizada piramidal.

La dependencia y relación que tienen las personas dentro de la empresa se detalla a continuación en el siguiente organigrama.

Gráfico N° 1.2.

Estructura Organizacional - EERSA

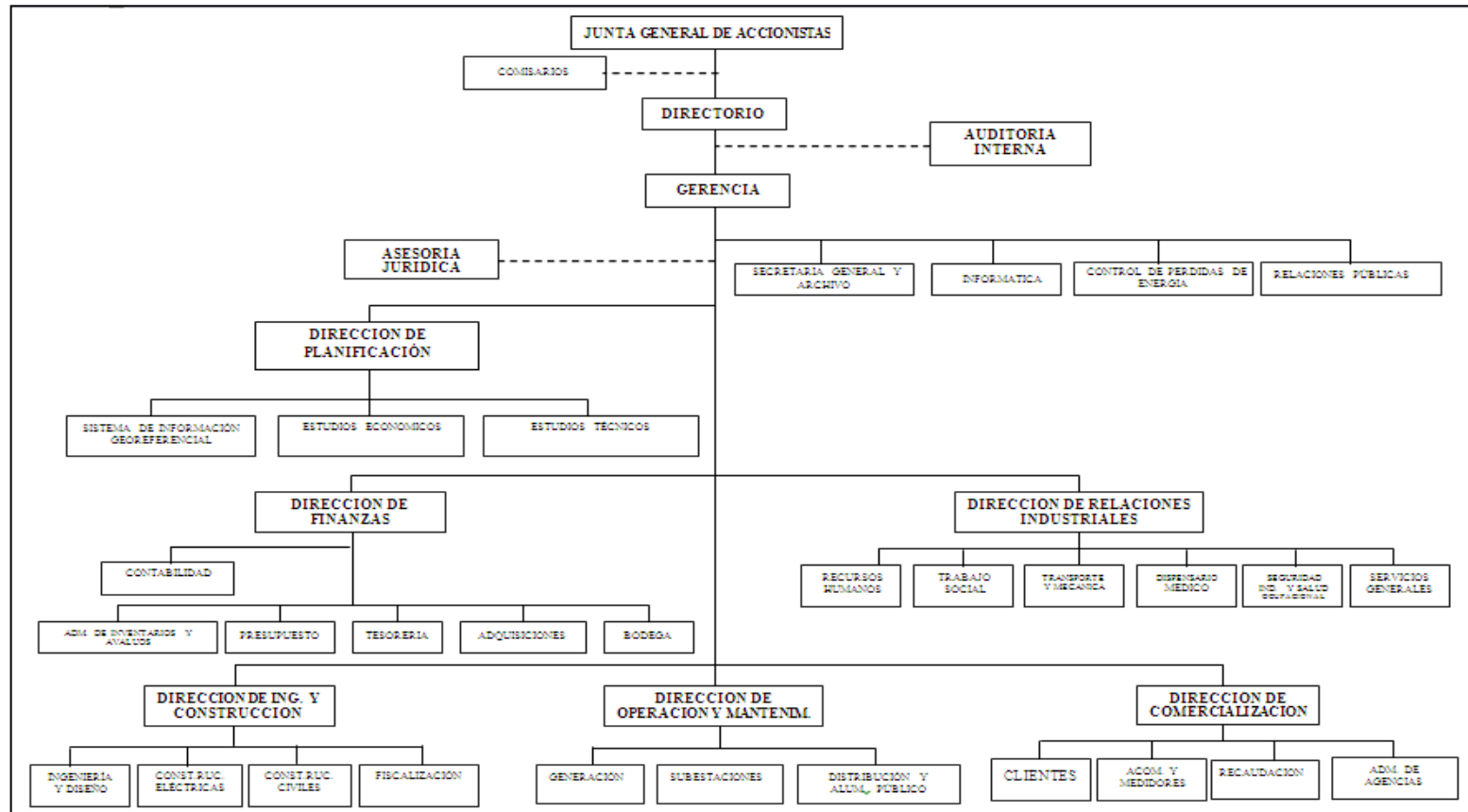

Fuente: Memorando N° 4315-GER-12

Elaborado por: Marcelo Guerra

### 1.3.3.1. Organigrama Estructural de la Dirección de Finanzas

El Departamento Financiero se responsabiliza de funciones financieras, económicas y administrativas. En el siguiente cuadro se definen las líneas de relación jerárquica y responsabilidad correspondientes a la organización formal del departamento financiero.

#### Gráfico N° 1.3.

#### Estructura Organizacional - DIF

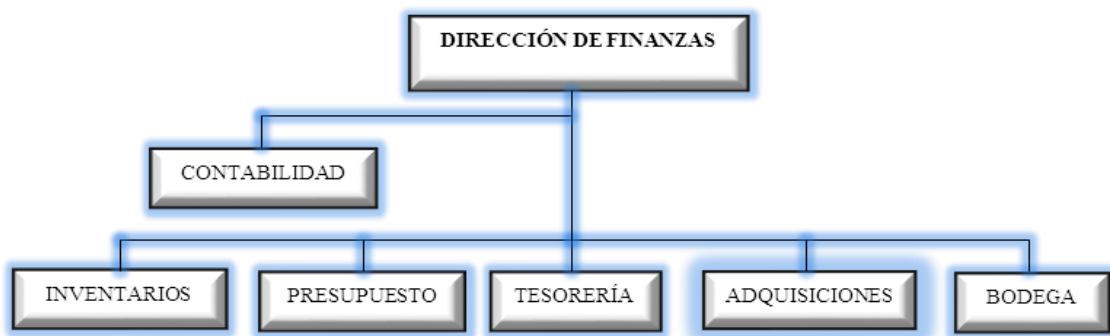

**Fuente:** Memorando N° 4315-GER-12

**Elaborado por:** Marcelo Guerra

La Dirección de Finanzas de la EERSA está conformada por las secciones administrativas de contabilidad, inventarios, presupuesto, tesorería, adquisiciones y bodega.

### 1.3.3.2. Unidad de Adquisiciones de la EERSA

La Unidad de Adquisiciones tiene relación de dependencia con la Dirección de Finanzas y es importante que se conozca cuáles son sus funciones principales ya que es en esta unidad donde se genera el trabajo motivo de la investigación.

#### 1.3.3.2.1. Funciones de la Unidad de Adquisiciones de la EERSA

- a) Efectuar todas las adquisiciones autorizadas por la Empresa.
- b) Mantener actualizados los registros de proveedores.
- c) Solicitar cotizaciones y efectuar el análisis de las mismas.

- d) Elaborar las órdenes de compra, en base a las cotizaciones aprobadas y hacerlas legalizar. Supervisar las órdenes de compra, actas de apertura, actas de convalidación de errores, actas de subcomisiones de apoyo y demás documentos que se genera en la unidad a través de la Asistente de Adquisiciones y del sistema CGWEB de la DIF.
- e) Coordinar las adquisiciones con las unidades solicitantes cuando el caso lo requiera y cuyo monto se encuentre en su capacidad de gasto.
- f) Realizar los trámites de importación y pedidos directos autorizados y participar en su liquidación.
- g) Llevar expedientes por cada permiso de importado y/o pedido directo e informar sobre el trámite de los mismos.
- h) Participar en la recepción de los artículos importados y realizar los trámites de reclamo ante las compañías aseguradoras y/o proveedoras, cuando sea el caso.
- i) Asegurar que todos los bienes, materiales y suministros adquiridos sean entregados en bodega o en los proyectos en la cantidad y oportunidad solicitada.
- j) Mantener un archivo actualizado de la documentación de la unidad. Llevar un control individualizado mediante digitalización de cada proceso referente a: pliegos, preguntas y respuestas, convalidación de errores, calificación de ofertas, adjudicación o declaratoria de desierto según sea el caso hasta finalizar los mismos mediante registro de contratos y acta de entrega recepción definitiva, informes de ingreso a bodega y facturas.
- k) Colaborar en la elaboración del plan anual de adquisiciones, y posterior publicación que se realiza en el portal de compras públicas y en la página Web de la EERSA.
- l) Informar al Director de Finanzas, sobre el cumplimiento de las funciones asignadas.
- m) Cumplir con los reglamentos y manuales vigentes para el sector Eléctrico, la nueva LOSNCP y su Reglamento así como disposiciones y resoluciones emitidas por el INCOP.
- n) Manejar el Portal de Compras Públicas como usuario de la EERSA en todos los procesos de contratación: Catálogo Electrónico, Subasta Inversa Electrónica, Licitación, Cotización, obras, desde la publicación de los pliegos, control y coordinación de preguntas y respuestas, convalidación de errores, actas de calificación, adjudicaciones, y finalizar los procesos.
- o) Manejar el fondo rotativo de compras, mediante comprobantes de egreso, retenciones en función del tipo de proveedor, liquidaciones de compras y servicios

- p) Realizar publicaciones mensuales en el portal de las compras efectuadas por Ínfima Cuantía.
- q) Participar como secretario en todas las aperturas de ofertas de los procesos de las Direcciones.
- r) Preparar la información financiera para la Gerencia en las sesiones de Negociación.
- s) Calcular las multas a proveedores por retraso en las entregas.
- t) Las demás que le determine el Director de Finanzas.

### 1.3.3.3. Principales procesos de la Unidad de Adquisiciones de la EERSA

El área de Adquisiciones se encarga de contribuir en la consecución y logro de los objetivos institucionales los mismos que se encuentran programados en el Plan Anual de Contratación (PAC), estos procesos de adquisiciones tienen relación directa con el monto de la contratación vigilando la debida observancia de las leyes, normas y reglamentos aplicables en la contratación pública.

#### Gráfico N° 1.4.

#### Procesos de la Unidad de Adquisiciones de la EERSA

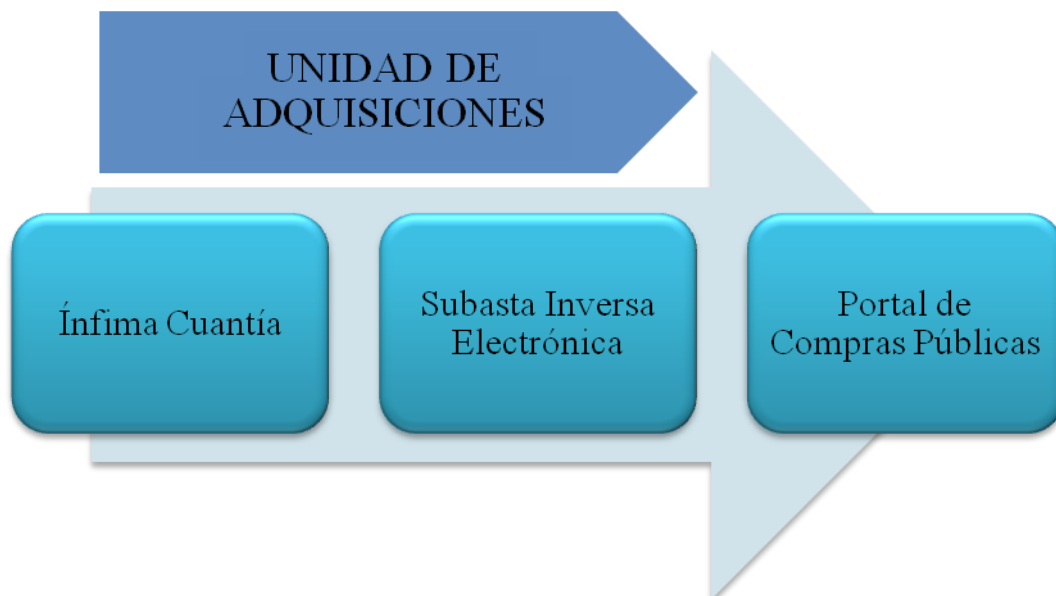

**Fuente:** Unidad de Adquisiciones  
**Elaborado por:** Marcelo Guerra

### 1.3.3.3.1. Subproceso de la Unidad de Adquisiciones: Ínfima Cuantía

El proceso de Ínfima Cuantía se realiza en cualquiera de los siguientes casos:

- ✓ Las contrataciones para la adquisición de bienes o prestación de servicios no normalizados, exceptuando los de consultoría, cuya cuantía sea inferior a multiplicar el coeficiente 0,0000002 del presupuesto inicial del Estado del correspondiente ejercicio económico.
- ✓ Las contrataciones para la adquisición de bienes o prestación de servicios normalizados, exceptuando los de consultoría, que no consten en el catálogo electrónico y cuya cuantía sea inferior a multiplicar el coeficiente 0,0000002 del presupuesto inicial del Estado del correspondiente ejercicio económico
- ✓ Las contrataciones de obras que tengan por objeto única y exclusivamente la reparación, refacción, remodelación, adecuación, mantenimiento o mejora de una construcción o infraestructura existente, cuyo presupuesto referencial sea inferior a multiplicar el coeficiente 0,0000002 del presupuesto inicial del Estado del correspondiente ejercicio económico.

Este procedimiento se realizará de forma directa con un proveedor seleccionado por la entidad contratante. No es necesario que los proveedores estén inscritos en el RUP.

#### Gráfico N° 1.5.

#### Subproceso de la Unidad de Adquisiciones: Ínfima Cuantía

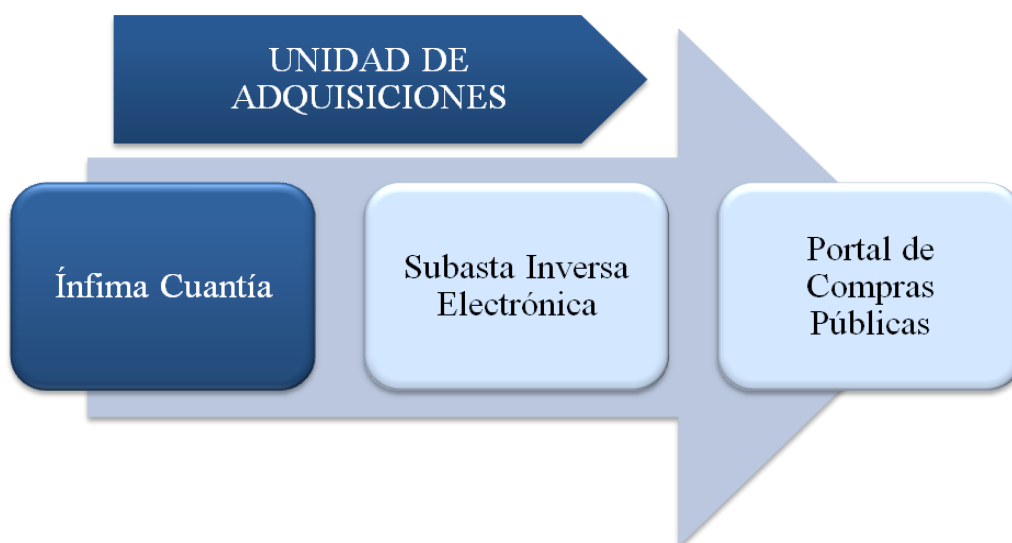

**Fuente:** Unidad de Adquisiciones  
**Elaborado por:** Marcelo Guerra



### 1.3.3.3.2. Subproceso de la Unidad de Adquisiciones: Subasta Inversa Electrónica

El procedimiento de Subasta Inversa Electrónica se aplica para adquirir bienes y servicios normalizados que no consten en el catálogo electrónico, en la que los proveedores de bienes y servicios equivalentes, pujan hacia la baja el precio ofertado, en acto público o por medios electrónicos a través del Portal de compras públicas.

De existir una sola oferta técnica calificada o si luego de ésta un solo proveedor habilitado presenta su oferta económica inicial en el portal, no se realiza la puja y en su lugar se efectúa una sesión única de negociación entre la entidad contratante y el oferente. El objetivo de la negociación es mejorar la oferta económica. Si después de la sesión de negociación se obtiene una oferta definitiva favorable a los intereses nacionales o institucionales, la entidad procede a contratar con el único oferente.

Para participar de cualquier mecanismo electrónico en el portal se tiene que estar registrado en el RUP.

#### Gráfico N° 1.6.

#### Subproceso de la Unidad de Adquisiciones: Subasta Inversa Electrónica

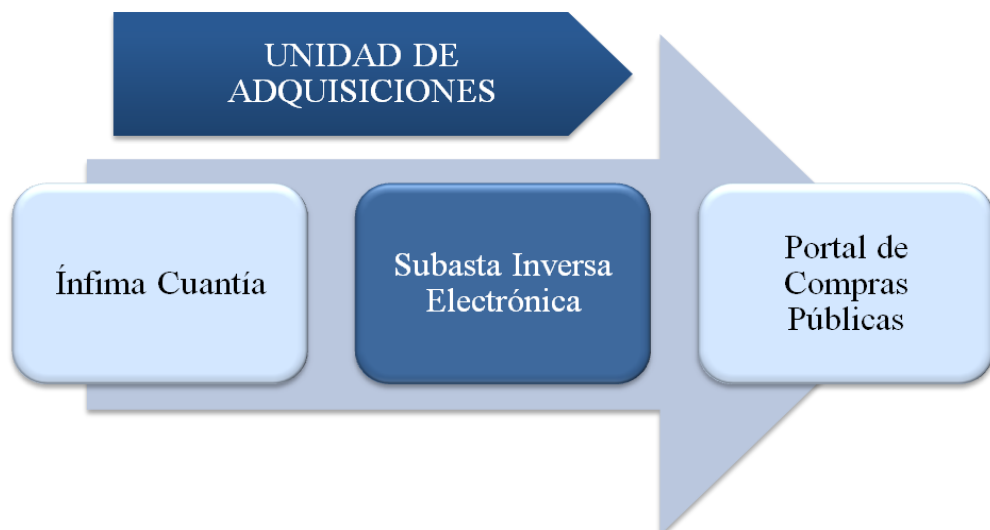

**Fuente:** Unidad de Adquisiciones

**Elaborado por:** Marcelo Guerra

### 1.3.3.3. Subproceso de la Unidad de Adquisiciones: Portal de Compras Públicas

Para la adquisición o arrendamiento de bienes, ejecución de obras y prestación de servicios, incluidos los de consultoría, se debe consultar en el catálogo electrónico. En caso de que el bien o servicio requerido no se encuentre catalogado se debe realizar otros procedimientos de selección para la adquisición de bienes o servicios, de conformidad con la Ley y su Reglamento.

Los estudios y diseños incluirán obligatoriamente como condición previa a su aprobación e inicio del proceso contractual, el análisis de desagregación tecnológica o de Compra de Inclusión, según corresponda, los que determinarán la proporción mínima de participación nacional o local de acuerdo a la metodología y parámetros determinados por el SERCOP.

#### Gráfico N° 1.7.

#### Subproceso de la Unidad de Adquisiciones: Portal Compras Públicas

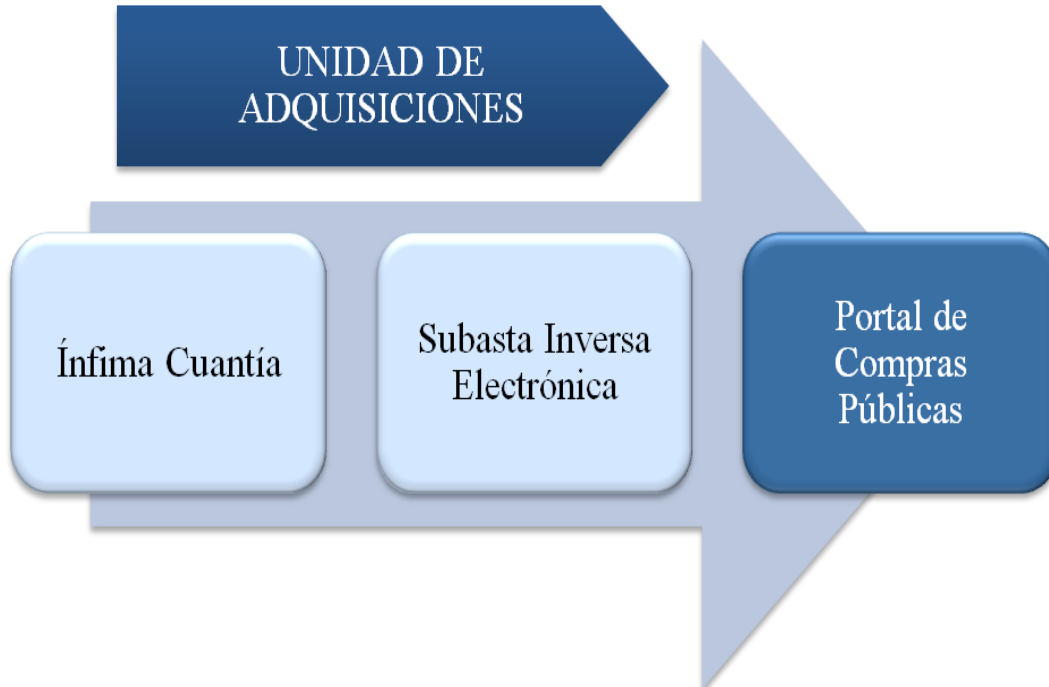

**Fuente:** Unidad de Adquisiciones

**Elaborado por:** Marcelo Guerra

### 1.3.4. Principios Rectores de la Contratación Pública contenidos en LOSNCP

En el Art. 4 menciona que para aplicar esta ley y la de los contratos, se deberá tener en cuenta los siguientes:(Ley Orgánica de Contratación Pública, 2008)

#### Gráfico N° 1.8.

#### Principios de la Contratación Pública

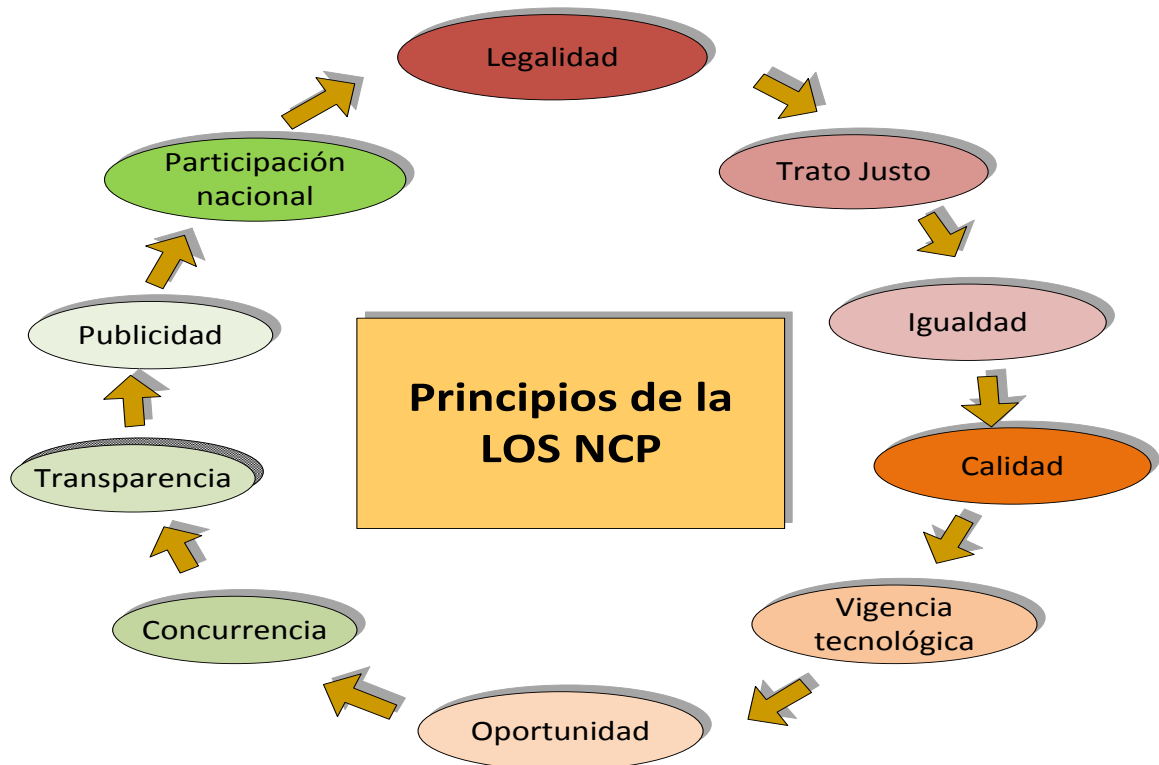

Fuente: Presentación INCOP

- **Legalidad:** Los procesos de contratación pública deben efectuarse en base a lo que dispone la ley y sus procedimientos.
- **Trato justo:** Las entidades contratantes siempre deben tratar de la igual manera y sin privilegios a los proveedores participantes.
- **Igualdad:** Se refiere a que todos los proveedores deben tener igualdad de condiciones en el proceso de contratación pública y siempre evitando discriminación.

- **Calidad:** Todos los bienes, obras y servicios deben ser de calidad. Optimizando siempre el gasto.
- **Vigencia tecnológica:** La entidad contratante debe siempre promueve el uso continuo de la tecnología para mejorar sus procesos de contratación así como democratizar y transparentar la información.
- **Oportunidad:** Las entidades contratantes deben respetar los derechos de los proveedores, por lo que los procedimientos de contratación deben presentarse de manera oportuna y eficiente
- **Concurrencia:** Debe existir la participación competitiva de todos los proveedores.
- **Transparencia:** Los procesos de compras públicas deben garantizar honestidad.
- **Publicidad:** Los procesos de contratación deben ser de conocimiento del mayor número posible de interesados.
- **Participación Nacional:** Para impulsar la producción nacional se establecen criterios de valoración que la incentive (márgenes de preferencia para proveedores de obras, bienes o servicios de origen nacional), así como criterios para la participación de proveedores locales.(Ley Orgánica de Contratación Pública, 2008).

### 1.3.5. Definiciones relacionadas a la Contratación Pública

Existen definiciones que debemos considerar y familiarizarnos para el desarrollo de este trabajo, los mismos que ayudarán a una mejor comprensión, y se exponen los siguientes:

- **Origen Nacional:** Se refiere a las obras, bienes y servicios que incorporen un componente nacional en los porcentajes que sectorialmente se definan por parte del Ministerio de Industrias y Competitividad, de conformidad a los parámetros y metodología establecidos en el Reglamento de la presente Ley. Mediante D.E. 1558 (R.O. 525, 10-II-2009) se reemplazó al Ministerio de Industrias y Competitividad

por el Ministerio de Industrias; este fue renombrado, nuevamente como Ministerio de Industrias y Productividad mediante D.E. 1633 (R.O. 566, 8-IV-2009).

- **Participación Local:** Se entenderá aquel o aquellos participantes inscritos en el Registro Único de Proveedores que tengan su domicilio en el cantón donde se realiza la contratación.
- **Participación Nacional:** Aquel o aquellos participantes inscritos en el Registro Único de Proveedores cuya oferta se considere de origen nacional.
- **Preferencia:** A continuación se detalla la aplicación de los márgenes de preferencia para Producción Nacional y Mi pymes: Como parte integrante de la oferta técnica, se incluirá el formulario denominado Participación Nacional, en el cual se indicará el porcentaje de agregado nacional del bien o servicio a ofertar, cuya información servirá para evaluar el origen del bien o servicio objeto de la contratación, de acuerdo a los siguientes parámetros.
- **Origen nacional de un bien:** cuando el valor FOB de las mercancías importadas incorporadas en él, no sea superior al 60% del precio ofertado, o dicho de otra manera, incorpore el 40% o más de agregado nacional.
- **Origen nacional de un servicio:** si el oferente es una persona natural o jurídica domiciliada en el país, y más del 60% de su oferta represente el costo de la mano de obra, materias primas e insumos nacionales.
- **Bienes y Servicios Normalizados:** Objeto de contratación cuyas características o especificaciones técnicas se hallen homologadas y catalogadas.
- **Mejor Costo en Bienes o Servicios Normalizados:** Oferta que cumpliendo con todas las especificaciones y requerimientos técnicos, financieros y legales exigidos en los documentos precontractuales, oferte el precio más bajo. En el Art 6 de Ley Orgánica de Contratación Pública, (2008)

**Cuadro N° 1.6.**  
**Montos de Contratación Pública**

PRESUPUESTO GENERAL DEL ESTADO 2014	<b>\$34.300.637.010,37</b>
PRESUPUESTO GENERAL DEL ESTADO 2013	<b>\$ 26.109.270.275,91</b>
PRESUPUESTO GENERAL DEL ESTADO 2012	<b>\$ 26.109.270.275,91</b>
PRESUPUESTO GENERAL DEL ESTADO 2011	<b>\$ 23.950.249.957,03</b>
PRESUPUESTO GENERAL DEL ESTADO 2010	<b>\$ 21.282.062.278,62</b>
PRESUPUESTO GENERAL DEL ESTADO 2009-2008	<b>\$ 15.817.954.065,09</b>

			AÑOS	
			2013	2014
OBJETO DE CONTRATACIÓN	PROCEDIMIENTOS	ÍNDICES	MONTO	MONTO
<b>BIENES Y SERVICIOS NORMALIZADOS</b>	Compra por catálogo		Sin límites	Sin límites
	Ínfima Cuantía	$\leq 0.0000002$	Menor o Igual a \$ 5.221,85	Menor o Igual a \$ 6.860,13
	<b>Subasta Inversa Electrónica</b>	<b><math>&gt; 0.0000002</math></b>	<b>Mayor a \$ 5.221,85</b>	<b>Mayor a \$ 6.860,13</b>
	Menor Cuantía	$> 0.0000002$	Menor o Igual a \$ 52.218,54	Menor o Igual a \$ 68.601,27
	Cotización	$> 0.0000002$ y $< 0.0000015$	Entre \$ 52.218,54 y 391.639,05	Entre \$ 68.601,27 y 514.509,36
	Licitación	$> 0.0000015$	Mayor o Igual a \$ 391.639,05	Mayor o Igual a \$ 514.509,56
<b>BIENES Y SERVICIOS NO NORMALIZADOS</b>	Menor Cuantía	$< 0.0000002$	Menor o Igual a \$ 52.218,54	Menor o Igual a \$ 68.601,27
	Cotización	$> 0.0000002$ y $< 0.0000015$	Entre \$ 52.218,54 y 391.639,05	Entre \$ 68.601,27 y 514.509,36
	Licitación	$> 0.0000015$	Mayor o Igual a \$ 391.639,05	Mayor o Igual a \$ 514.509,56
<b>OBRAS</b>	Menor Cuantía	$< 0.0000007$	Menor o Igual a \$ 182.764,89	Menor o Igual a \$ 240.104,46
	Cotización	$> 0.0000007$ y $< 0.0000003$	Entre \$ 182.764,89 y 783.278,11	Entre \$ 240.104,46 y 1.029.019,11
	Licitación	$> 0.0000003$	Mayor o Igual a \$ 783.278,11	Mayor a \$ 1.029.019,11
	Contratación Integral por precio fijo		Mayor a \$ 26.109.270,28	Mayor a \$ 34.300.637,01
<b>CONSULTORÍA</b>	Contratación directa	$\leq 0.0000002$	Menor o Igual a \$ 52.218,54	Menor o Igual a \$ 68.601,27
	Lista corta	$> 0.0000002$ y $< 0.0000015$	Entre \$ 52.218,54 y 391.639,05	Entre \$ 68.601,27 y 514.509,56
	Concurso Público	$> 0.0000015$	Mayor o Igual a \$ 391.639,05	Mayor o Igual a \$ 514.509,56

Fuente: Publicación Montos de Contratación, página web SERCOP Fecha 02/01/2014

Elaborado: Marcelo Guerra

**1.3.6. Modelo de Gestión**

Conviene anotar porque tiene un enfoque de una gestión organizacional basada en cambios estructurales, en donde se introduzcan nuevos paradigmas en la organización, los procesos y los servicios del área financiera, especialmente de presupuesto. En ese contexto el modelo de gestión que va a servir para la parte organizativa es el que indica el autor Idalberto Chiavenato, quien al hablar del modelo de

cambio estructural, dice: "El desarrollo organizacional exige cambios estructurales en la organización formal (como cambios en el organigrama, en los métodos y procesos, como el financiero, rutinas y procedimientos de trabajo, en la contabilidad, en el presupuesto, alteraciones en el proyecto de trabajo, como enriquecimiento o aplicación del cargo, etc.) y cambios en el comportamiento (en la cultura organizacional, en las relaciones interpersonales, e intergrupales, etc.) conjuntamente. Hay fusión de dos tendencias, el estudio de las organizaciones: el estudio de la estructura administrativa o financiera, por una parte, y el estudio del comportamiento humano en las organizaciones, por el otro, integrados a través de un tratamiento sistémico."(Chiavenato , 2002)

Debido a los cambios constantes, las empresas exigen mayor calidad y variedad, y menor coste y tiempo de respuesta, por lo que se requiere la aplicación de métodos que en forma armónica permita hacer frente a todos estos desafíos.

Dentro de los métodos para la Gestión de la Calidad Total y las Técnicas para el Mejoramiento Continuo, destaca por su sencillez y sentido práctico el Kaizen, un armonioso método de mejoramiento continuo que sobresale por ser aplicable a todo nivel, tanto en la vida social, como en la vida personal y en el mundo de los negocios. En este último se caracteriza por desarrollar una cultura y dar participación a todos los trabajadores, desde la alta gerencia hasta el personal de limpieza.

Este método de mejoramiento continuo fue desarrollado por los japoneses tras la segunda guerra mundial. La expresión Kaizen viene de las palabras japonesas *kai* y *zen* que en conjunto significan la acción del cambio y el mejoramiento continuo, gradual y ordenado.

Si se adopta este término, estamos asumiendo la cultura de mejoramiento continuo que se centra en la eliminación de los desperdicios y en los despilfarros de los sistemas productivos, así mismo, se convierte en un reto continuo para mejorar los estándares.

Dicho reto se resume en una frase: *Un largo camino comienza con un pequeño paso*, esto significa que: todo proceso de cambio debe comenzar con una decisión y debe ser

progresivo en el tiempo, sin marcha atrás. Este método se utiliza también en psicología para la obtención de metas.

El Kaizen retoma las técnicas del Control de Calidad diseñadas por Edgard Deming, pero incorpora la idea de que nuestra forma de vida merece ser mejorada de manera constante. El mensaje de la estrategia de Kaizen es que no debe pasar un día sin que se haya hecho alguna clase de mejoramiento, sea a nivel social, laboral o familiar. Se debe ser muy riguroso y encontrar la falla o problema y hacerse cargo de él.

En el desarrollo y aplicación del Kaizen se ven fusionados conocimientos y técnicas vinculados con Administración de Operaciones, Ingeniería Industrial, Comportamiento Organizacional, Calidad, Costos, Mantenimiento, Productividad, Innovación y Logística entre otros. Por tal motivo se encuentran involucradas e interrelacionadas métodos y herramientas tales como: Control Total de Calidad, Círculos de Calidad, Sistemas de Sugerencias, Automatización, Mantenimiento Productivo Total, Kanban, Mejoramiento de la Calidad, Just in Time, Cero Defectos, Actividades en Grupos Pequeños, Desarrollo de nuevos productos, Mejoramiento en la productividad, Cooperación Trabajadores-Administración y Disciplina en el lugar de trabajo, entre otros.

#### **1.3.6.1. Modelo de Gestión y Paradigma Administrativo**

Las organizaciones atraviesan procesos similares a los de las personas. Los seres humanos crecemos y nos convertimos en adultos a través de un proceso largo y complejo. Dos organizaciones pueden hacer lo mismo de diferentes maneras. Ese rasgo estructural que en las personas llamamos personalidad y en las organizaciones se denomina modelo de gestión.

Un modelo de gestión es un modelo de toma de decisiones dentro de la organización. Es decir, la secuencia, ordenada y racional en la cual deben ser planteadas y resueltas sus decisiones. Toda organización posee un modelo de gestión. Una modalidad de análisis organizacional consiste justamente en hacer explícito el modelo de gestión vigente.



La noción de modelo de gestión corresponde al equivalente del paradigma científico dentro de la empresa. Para Tilomas Kuhn (1970) la noción de paradigma adopta dos sentidos diferentes:

- ✓ Como constelación de creencias, valores y técnicas que comparten los miembros de una comunidad dada y un compromiso compartido de dichas creencias.
- ✓ Como soluciones concretas de problemas que empleados como modelos pueden reemplazar reglas explícitas, como base de solución de los recientes problemas de la "ciencia normal".

La idea de paradigma incluye generalizaciones simbólicas o modelos, compromisos compartidos con creencias, valores o predicciones y teorías sencillas, coherentes, probables y compatibles. Se trata de una asociación de conceptos fundamentales capaces de guiar toda una concepción sobre la vida.

La nueva definición de Modelo de Gestión es que se trata de una unidad mínima (irreductible) que contiene los elementos de la identidad de la organización, expresa un estilo de gerencia, Jerarquías e Incluye Razón e Intuición, lo formal y lo informal.

### 1.3.6.2. Componentes del Modelo de Gestión

Definir el modelo de gestión involucra definir cuáles son las principales decisiones que se toman en cuenta para una institución, cómo se las toma, quien y cuando las toma.

#### Gráfico N° 1.9.

#### Componentes del Modelo de Gestión

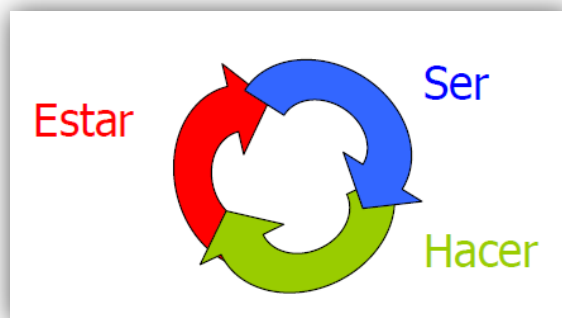

**Fuente:** Modelos de Gestión Federico Tobar  
**Elaborado por:** Marcelo Guerra

### a. Desde el Ser: Misión, Visión, Valores

La misión es la contribución de la institución a la sociedad. Aquello por lo cual hace falta que la institución exista. No se puede definir prioridades sin ella. Es a través de ella que definimos la eficacia porque la misión es lo que, por definición, debe hacer la institución.

Definir la misión involucra responder a las siguientes cuestiones:

- ✓ ¿Qué soy?
- ✓ ¿Qué hago?
- ✓ ¿Quién más puede hacer lo que yo hago?
- ✓ ¿Hacia dónde vamos?
- ✓ ¿Cómo sabemos si lo que estamos haciendo lo estamos haciendo bien?
- ✓ ¿Quiénes son nuestros clientes?
- ✓ ¿Cuáles son nuestros productos o servicios finales? ¿Qué ofrecemos?

### Gráfico N° 1.10.

#### La Misión en la Planificación



**Fuente:** Modelos de Gestión Federico Tobar  
**Elaborado por:** Marcelo Guerra

## **b. Desde el Hacer: Prioridades, Funciones, Actividades**

El hacer es funcionar, para alcanzar la misión es imprescindible encontrar un modelo de división del trabajo que defina unidades organizativas capaces de asumir funciones. La coordinación de estas funciones es el proceso de conversión que permite que se alcance la misión. La pregunta clave para determinar las funciones es:

✓ ¿Qué es lo que no puedo dejar de hacer para cumplir la misión?

El trabajo es organizado de forma que cada actor involucrado asuma un conjunto de tareas que pueden ser más o menos estandarizadas.

Las preguntas que permiten identificar esta dimensión en la organización son:

✓ ¿Se pueden describir con relativa precisión las tareas que desempeña cada agente?

✓ ¿Cuán estables y rutinarias son estas actividades?

✓ ¿Qué tipos de mecanismos de suspensión o control se realizan sobre las tareas?

✓ ¿Qué tipos de mecanismos de suspensión o control se podrían realizar sobre las tareas?

Definir prioridades es seleccionar caminos en la búsqueda de la misión. Los modelos de gestión que evitan asumir prioridades privilegian el estar al hacer. En otro término, se olvidan de su misión.

La pregunta clave para identificar las prioridades es:

✓ ¿A qué le doy importancia?

## **c. Desde el Estar: Cultura, Estructura, Ambiente**

Toda actividad a escala requiere de algún modelo de división del trabajo. Esto implica definir funciones, distinguir actividades y asignarlas a los actores involucrados en la institución. Así surge la dualidad subordinación /supervisión. Esto es, una cadena de

mando donde hay un jefe o superior y un subordinado y este a la vez es superior de otro. Cuando esta jerarquía responde exclusivamente a un modelo racional de división del trabajo se denomina estructura organizativa. Es decir se trata de un orden jerárquico establecido en función del proceso de producción.

Las preguntas a través de las cuales se puede detectar la estructura son:

- ✓ ¿Cómo está dividido el trabajo?
- ✓ ¿Cuántas secciones o sectores hay?
- ✓ ¿Quién depende de quién?
- ✓ ¿Cómo está representada en el organigrama?
- ✓ ¿Cómo es la cadena de mando real?

A veces las estructuras, por más racionalmente diseñadas que estén no garantizan el cumplimiento de las funciones. Luego del enfoque mecanicista se ensayaron interpretaciones culturales y conductistas de las organizaciones buscando decodificar las motivaciones de los actores.

La clave del éxito del modelo de gestión es adecuar la cadena de mando para obtener una mayor amplitud de control. En esta empresa se puede recurrir a mecanismos de control rígido o flexible.

Todas las organizaciones funcionan en un determinado contexto, un mercado, un momento (coyuntura) y realizan un intercambio con él. La propia conversión es en sí un intercambio ya que la organización recibe un conjunto de recursos o insumos y entrega un conjunto de productos o servicios. Pero además se intercambia información, insumos, recursos humanos, subproductos o derivados, etc. En algunos casos la organización beneficia a otra con su funcionamiento, en otros hay otras organizaciones que facilitan el funcionamiento de esta. (Tobar, 1999)

### **1.3.6.3. Gestión y Cambio**

*Nada es permanente más que el cambio* decía Heráclito y esta premisa se aplica a nuestras instituciones. Son demasiados los vectores del cambio como para que todo siga

igual. El cambio en el entorno es una amenaza al *Estar*. Pone a nuestras organizaciones en jaque y por este motivo las organizaciones buscan adaptarse a los nuevos escenarios.

Algunas organizaciones responden a los nuevos desafíos incorporando herramientas de gestión, tales como software, modelos de sofisticados de presupuesto y planes de marketing. Otras redefinen algunos de los elementos de su modelo de gestión y al alterar una parte alteran el todo, ya que, como se ha mencionado, la organización es un sistema articulado.

#### **1.3.6.4. Cambiar el Modelo de Gestión**

Los modelos de gestión han cambiado en muchos establecimientos sin que la gente haya sido capaz de percibirlo de manera inmediata. No obstante, sabemos hoy que cuando la dinámica del funcionamiento organizacional se hace transparente resulta más fácil identificar cómo avanzar hacia los propios objetivos.

Incorporar un nuevo modelo de gestión involucra, entonces, un gran desafío estratégico. Implica tomar conciencia del modelo de gestión vigente, de sus limitaciones, de cómo nos impide alcanzar nuestros objetivos. De lo malo y lo bueno, de cómo nos perjudica en algunas cosas pero también de cómo nos facilita en otras lo que implica tomar conciencia sobre:

- ✓ ¿Cómo se toman las decisiones? (¿Cuál es el modelo de gestión actual?)
- ✓ ¿Cómo nos favorece este modelo?
- ✓ ¿Cómo nos perjudica?

Cambiar el modelo de gestión no es solo incorporar una nueva herramienta administrativa sino también plantearse lo siguiente:

- ✓ ¿Dónde estamos?
- ✓ ¿Hacia dónde queremos ir?
- ✓ ¿Cómo lo estamos haciendo?

### **1.3.6.5. El Tiempo, un Recurso Estratégico**

Para el Kaizen, al igual que el Just in Time, el factor tiempo tiene un importancia estratégica. El tiempo es uno de los recursos más escasos dentro de cualquier organización y, a pesar de ello, uno de los que se desperdician con más frecuencia. Solamente ejerciendo control sobre este recurso valioso se pueden poner en marcha las otras tareas administrativas y prestarles el grado de atención que merecen.

El tiempo es el único activo irrecuperable que es común a todas las empresas independientemente de su tamaño. Es el recurso más crítico y valioso de cualquier empresa. Cuando se utiliza, se gasta, y nunca más volverá a estar disponible. Muchos otros activos son recuperables y pueden utilizarse en algún propósito alternativo. Pero el tiempo es un activo administrable y a esto el Kaizen le da gran importancia.

El tiempo es un activo que con frecuencia se desprecia. Si se malgasta pone en peligro el mejor de los planes; si se utiliza cuidadosamente hace que la administración sea más efectiva y menos inquietante. El tiempo es irrecuperable. Al menos en teoría, siempre es posible obtener más dinero o contratar otra persona, pero el tiempo debe utilizarse con prudencia.

Finalmente, el método Kaizen debe contemplar una visión sistémica de la empresa que participe activamente en los procesos productivos, y en la planificación comercial y financiera. Esto implica apelar a diversas estrategias de ingeniería donde la gestión estadística y el uso de las herramientas informáticas permitan aumentar y dar flexibilidad a la capacidad productiva.

### **1.3.6.6. Reconversión versus Reingeniería**

Tanto la reconversión como la reingeniería son respuestas adaptativas a los cambios. Sin embargo existen diferencias entre ambos procesos. La reconversión se sitúa en el ser mientras que la reingeniería se sitúa más en el hacer y en el estar. La reconversión es una mutación mientras que la reingeniería es una reforma. La reconversión es una respuesta a cambios a partir de la modificación en el ambiente, la cultura y los

incentivos. La reingeniería es una respuesta a cambios a partir de la división del trabajo, de los procesos y mecanismos de control interno.

Reingeniería es cambiar lo mecánico, estructuras y procesos, es un cambio en el modelo de gestión. El cuadro siguiente ilustra las relaciones entre ambos procesos y algunos componentes del modelo de gestión.

**Cuadro N° 1.7.**

**Modelo de gestión y Organización en los procesos de reingeniería y reconversión**

	<b>RECONVERSIÓN</b>	<b>REINGENIERÍA</b>
<b>Misión</b>	Revisa y redefine	Revisa pero no redefine
<b>Funciones</b>	Revisa y redefine	Revisa y redefine
<b>Procesos</b>	Revisa pero puede no redefinir	Revisa y redefine
<b>Estructuras</b>	Revisa pero puede no redefinir	Revisa y redefine
<b>Cultura e incentivos</b>	Revisa y redefine	No altera
<b>Ambiente externo</b>	Puede salir de un nicho de mercado y entrar en otro nuevo	Se mantiene en el mismo nicho, busca ampliar ventajas comparativas.

**Fuente:** Modelos de Gestión Federico Tobar

**Elaborado por:** Marcelo Guerra

**1.3.7. Gestión Administrativa**

Mediante la gestión administrativa se puede establecer los procesos de las diferentes áreas de una empresa con el fin de obtener resultados efectivos que se podrán evidenciar en los estados financieros.

Uno de los propósitos de la gestión administrativa es brindar soporte en la planificación y control de actividades empresariales, de tal manera que se pueda detectar y anticipar a las necesidades de la entidad.

El control de gestión se soporta en la Planificación Estratégica, puesto que ésta constituye un conjunto de elementos que permiten alcanzar los objetivos previstos, estos elementos incluyen normas, medidas, sistemas y procesos de trabajo. Este control se

aplica con el fin de coordinar todas las actividades eficazmente a la consecución de los objetivos y a la vez evaluar la gestión.

En términos generales el proceso para generar una Subasta Inversa Electrónica ( SIE ) en el portal se genera desde la creación del proceso conforme a la codificación del mismo según lineamientos indicados para posteriormente realizar la publicación en el portal acto seguido viene la fase de preguntas , respuestas y aclaraciones en función de los tiempos limites determinados continuando con la entrega de la oferta técnica en la dirección que corresponda y haya fijado la entidad contratante hasta le fecha y hora límite de la entrega y en caso de existir errores de forma y no de fondo en la oferta técnica presentada se procede a solicitar la respectiva convalidación de errores en plazo entre dos y máximo cinco días una vez subsanado o convalidado se procede a calificar la oferta técnica y aquellos oferentes calificados suben al portal su oferta inicial.

Los proveedores proceden a participar en la puja ofertando su propuesta al mejor costo o en su defecto, si existe un solo proveedor calificado y habilitado se realiza una sesión de negociación en el que las partes acuerdan el valor por el cual va hacer adjudicado y que al menos debe existir una rebaja del 5%. La etapa precontractual concluye en la elaboración de la resolución de adjudicación motivada del oferente que se resultó ganador, misma resolución debe ser publicada en el portal.

En la etapa contractual se debe registrar el documento legalizado en el que acordaron el objeto de contratación. El proveedor adjudicado una vez que ha cumplido con la entrega de los bienes en el plazo establecido en el contrato se procede a elaborar el Acta entrega recepción. Finalmente el proceso concluye en la publicación de la factura que respalde el pago en su totalidad y demás documentos que tengan relación a dicho proceso.

### **1.3.8. Financiero**

Cuando se habla del término financiero se refiere al manejo de las finanzas, entendiéndose como tales, los bienes o caudales, a veces estrictamente ceñido a los bienes que integran el patrimonio estatal o erario público. No hay que confundir que lo económico se refiere a resultados, costos, ganancias y pérdidas, con lo financiero que se



refiere al movimiento de fondos: ingresos y egresos. El cuidado de los recursos financieros está a cargo de una administración financiera, para lograr que los recursos económicos con que cuentan sean rentables. Se debe analizar las inversiones, la posibilidad de encontrar dinero para realizarlas y comprar las distintas inversiones para decidir por la más rentable, teniendo siempre en consideración el presupuesto financiero (cash flow) que anticipa posibles déficits y elabora estrategias en caso de que sucedan, planeando las inversiones en caso de que exista excedente. (DeConceptos.com)

## **CAPÍTULO II**

### **2. METODOLOGÍA**

#### **2.1 DISEÑO DE LA INVESTIGACIÓN**

La presente investigación fue de campo, se la desarrolló en el Departamento de Adquisiciones de la EERSA que es donde se generan las compras sean esta de bienes o servicios de acuerdo a los requerimientos de las distintas Direcciones de la EERSA, se realizarán encuestas con el objetivo de conocer la situación actual en la que se desarrollan las adjudicaciones a las microempresas dentro del marco de la LOSNCP y en base a lo cual se determinará la problemática.

#### **2.2 TIPO DE INVESTIGACIÓN**

La presente investigación se caracteriza por ser descriptiva ya que se recogerán los datos en base a la hipótesis, se expondrá y resumirá la información de manera cuidadosa para luego analizar minuciosamente los resultados, a fin de establecer con precisión la problemática existente para determinar soluciones que contribuyan al mejor desarrollo de las actividades en la EERSA.

Con la investigación descriptiva se puede llegar a conocer las situaciones predominantes a través de la observación y descripción de ciertos comportamientos que se dan en los procesos de compras públicas dentro de la Empresa Eléctrica Riobamba S.A.

Es también analítica ya que se estudió las adquisiciones de las microempresas con relación a otras empresas de mayor tamaño de acuerdo a las características establecidas y definición que se aplica en la LOSNCP, con las cuales tienen diferencias por su naturaleza, trabajo que será realizado en la unidad de Adquisiciones de la EERSA y siempre considerando la relación entre las variables independiente y dependiente.

## **2.3 MÉTODOS DE INVESTIGACIÓN**

### **2.3.1 Método Deductivo**

Para el presente trabajo se procedió a la observación de los procesos del portal de compras públicas de los distintos tipos de contratación que la empresa genera desde el año 2009 al 2013, discriminando la información que no está relacionada con los márgenes de preferencia

Posteriormente se seleccionaron aquellos procesos relacionados con la Subasta Inversa electrónica, para de esta manera determinar las falencias del sistema aplicado actualmente en lo que se refiere a la idoneidad de los participantes en dichos procesos, es así como se realizó un análisis partiendo de lo general a lo particular.

Conocidos los procesos se plantea la hipótesis, que establece que el diseño e implementación de un modelo de gestión incide en el impacto financiero de las microempresas que han participado en los procesos de contratación pública.

Para la comprobación de la hipótesis se ha medido el grado de participación de las microempresas por proceso generado, en la que se ha determinado que debe ser por lo menos mayor a uno por proceso generado, las ventajas comparativas existentes en los procesos de contratación y medir el impacto financiero provocado para las microempresas y la Empresa Eléctrica Riobamba S.A.

## **2.4 TÉCNICAS E INSTRUMENTOS PARA RECOLECCIÓN DE DATOS**

Para el análisis de los resultados obtenidos se aplicó la estadística descriptiva a través de la observación de la población que vienen a ser las 166 microempresas proveedoras que participan en el proceso de Subasta Inversa de la Empresa Eléctrica Riobamba, los datos obtenidos se presentan en gráficos y tablas que permiten su mejor comprensión.

## 2.4.1. Técnicas

### 2.4.1.1 Encuesta

A través de esta técnica se pudo recolectar la información obtenida mediante la aplicación de un cuestionario que las microempresas proveedoras respondieron facilitando de esta manera la información necesaria para la ejecución del trabajo.

### 2.4.2. Instrumentos

Para la ejecución de la encuesta se utilizó como instrumentos el Cuestionario de encuesta y la Guía de observación.

## 2.5 POBLACIÓN Y MUESTRA

### 2.5.1 Población

De la base total de proveedores que dispone actualmente la Unidad de Adquisiciones de la EERSA se ha estratificado solo a las microempresas en base a la información registrada en su RUP distribuidos de la siguiente manera:

#### Cuadro N° 2.1.

##### Población

POBLACIÓN	NÚMERO
Microempresas	166
<b>TOTAL</b>	<b>166</b>

**Fuente:** Unidad de Adquisiciones EERSA

**Elaborado por:** Marcelo Guerra

### 2.5.2 Muestra

En vista de que la población involucrada en el trabajo investigativo no es extensa se procedió a trabajar con toda la población.

## **2.6 PROCEDIMIENTO PARA EL ANÁLISIS E INTERPRETACIÓN DE RESULTADOS**

Para el análisis de resultados se utilizará las tablas y gráficos obtenidos a través de los diferentes instrumentos de recolección de datos que contendrán la información relacionados con el problema de investigación, los objetivos propuestos e hipótesis planteadas relacionadas a las adjudicaciones a las microempresas en la EERSA y analizadas a través de técnicas estadísticas.

## **2.7 HIPÓTESIS**

### **2.7.1 Hipótesis General**

La implementación del Modelo de Gestión para las microempresas en los Procesos de Contratación Pública en el Departamento de Adquisiciones de la Empresa Eléctrica Riobamba S.A., permite determinar su impacto financiero.

### **2.7.2 Hipótesis Específicas**

El Diagnóstico situacional del comportamiento de las microempresas en los procesos de contratación con la Empresa Eléctrica Riobamba, determina el grado de participación de las mismas en los distintos procesos.

La identificación de los márgenes de preferencia de las Micro, Pequeñas y Medianas Empresas de acuerdo con los parámetros establecidos, permite establecer las ventajas comparativas existentes en los procesos de contratación.

Los resultados de indicadores de los procesos y los montos en el departamento de adquisiciones de la EERSA aplicados a las microempresas, posibilita medir el impacto financiero provocado para las microempresas y la Empresa Eléctrica Riobamba S.A.

### 2.7.3. Operacionalización de Hipótesis.

#### 2.7.3.1. Operacionalización de la Hipótesis N° 1

VARIABLE	CONCEPTO	CATEGORÍA	INDICADOR	TÉCNICA E INSTRUMENTO
<p><b>Variable Independiente</b></p> <p>Diagnóstico del comportamiento de las microempresas en los procesos de contratación</p>	<p>Es el procedimiento de evaluación de las empresas para su participación en las adquisiciones generadas por la EERSA a través del portal en función del tipo de bienes y servicios en el marco de la ley</p>	<p>-Análisis de empresa</p> <p>- Adquisiciones</p> <p>-Bienes y servicios</p> <p>-Ley</p>	<p>- Internos</p> <p>- externos</p> <p>- financieros</p> <p>- Gestión</p> <p>- Numero de Adquisiciones</p> <p>- Tipo de bienes y servicios, normalizados y no normalizados</p> <p>-Aplicación</p>	<p>Encuesta</p> <p>Entrevista</p> <p>Observación</p>
<p><b>Variable Dependiente</b></p> <p>Grado de participación</p>	<p>Es identificar en los procesos de contratación la participan de proveedores considerados como microempresas</p>	<p>- Procesos de contratación</p> <p>- Microempresa</p>	<p>- Tipos procesos en contrataciones</p> <p>- Características y numero de microempresas</p>	<p>Encuesta</p> <p>Entrevista</p> <p>Observación</p>

### 2.7.3.2. Operacionalización de la Hipótesis N° 2

VARIABLE	CONCEPTO	CATEGORÍA	INDICADOR	TÉCNICA E INSTRUMENTO
<p><b>Variable Independiente</b></p> <p>Márgenes de preferencia</p>	<p>Corresponde a los porcentajes que permite a las microempresas por la preferencia ser adjudicadas en función del origen del bien y su agregado nacional y su incidencia financiera</p>	<p>-Porcentajes entre pymes</p> <p>-Preferencia</p> <p>-Origen del bien</p> <p>-Incidencia financiera</p>	<p>- Establecer Porcentajes entre empresas</p> <p>- márgenes de preferencia</p> <p>- Cuantificar agregado nacional del bien o servicio</p> <p>-Impactos positivos o negativos</p>	<p>Encuesta</p> <p>Entrevista</p> <p>Observación</p>
<p><b>Variable Dependiente</b></p> <p>Ventajas comparativas</p>	<p>Se determina en función del precio ofertado así como de su costo de oportunidad y tiempo de entrega y resultados</p>	<p>-Precio</p> <p>- Costo de oportunidad</p> <p>-Tiempo de entrega</p> <p>-Resultados</p>	<p>- Menor precio</p> <p>Costo de oportunidad entre empresas</p> <p>-Establecer tiempos de entrega</p> <p>-Impactos financieros positivos/negativos</p>	<p>Encuesta</p> <p>Entrevista</p> <p>Observación</p>

### 2.7.3.3. Operacionalización de la Hipótesis N° 3

VARIABLE	CONCEPTO	CATEGORÍA	INDICADOR	TÉCNICA E INSTRUMENTO
<p><b>Variable Independiente</b></p> <p>Resultados de los indicadores de los procesos de contratación</p>	<p>Está en función de los montos presupuestados y asignados , tomando en consideración el destino del bien o servicio a nivel local</p>	<p>-Montos</p> <p>-Destino del bien</p>	<p>-Montos presupuestados vs. asignados</p> <p>-Montos adjudicados vs.</p> <p>Montos ahorrados</p> <p>- Determinar participación local e inclusiva en la zona donde será utilizado el bien o servicio.</p>	<p>Encuesta</p> <p>Entrevista</p> <p>Observación</p>
<p><b>Variable Dependiente</b></p> <p>Impacto financiero</p>	<p>De acuerdo a las adjudicaciones y niveles de ingreso para determinar la rentabilidad así como la calidad de los bienes y servicios que se ofrece para los concursos.</p>	<p>Adjudicaciones -Nivel de ingreso</p> <p>-Rentabilidad</p> <p>-Calidad</p>	<p>Número de adjudicaciones</p> <p>Variación Nivel de Ingresos</p> <p>Rentabilidad</p> <p>Calidad de bienes y servicios ofertados y que fueron adjudicados.</p>	<p>Encuesta</p> <p>Entrevista</p> <p>Observación</p>



## **CAPÍTULO III**

### **3. LINEAMIENTOS ALTERNATIVOS**

#### **3.1. TEMA**

Modelo de Gestión de los procesos de Contratación Pública de la EERSA relacionados a los márgenes de preferencias aplicados a las microempresas.

#### **3.2. PRESENTACIÓN**

Las microempresas necesitan establecer y determinar un mecanismo idóneo para dar cumplimiento a todos los procesos y procedimientos necesarios y suficientes en los procesos de contratación pública, con la finalidad de obtener los beneficios de los márgenes de preferencia establecidos en las normas legales vigentes, por tal motivo se requiere de la estructuración de un Modelo de Gestión que posibilite alcanzar esos objetivos.

De tal forma que resulta imprescindible tener presente la Misión, Visión y los Valores de la entidad (EL SER), determinado las prioridades, las funciones a desempeñar y actividades por ejecutar (EL HACER), para alcanzar una adecuada estructura funcional, una nueva cultura organizacional y ambiente propicio de trabajo (EL ESTAR), con lo cual conformaremos el escenario ideal para contar con una herramienta dinámica que posibilite el funcionamiento y participación de las microempresas en los procesos de contratación pública, específicamente para los casos de subasta inversa.

El Modelo de Gestión y su implementación dependerá exclusivamente del cumplimiento cabal de las normas legales establecidas para el efecto, lo que a su vez sirve de base consustancial de los requisitos necesarios del proceso (Input), los mismos que posibilitarán el desarrollo de todos y cada uno de los procedimientos precontractuales de las adquisiciones, luego de lo cual se tendrá como resultado (Output) la oferta ganadora y fase contractual hasta dejar finalizado el proceso. Todo el

desarrollo de los procesos se puede dar seguimiento a través del portal de compras públicas, lo que permite establecer el grado efectivo de transparencia de lo actuado.

### **3.3. OBJETIVOS**

#### **3.3.1. Objetivo General**

Mejorar los procesos de compras Públicas de la EERSA con relación a los márgenes de preferencia aplicados a las microempresas.

#### **3.3.2. Objetivos Específicos**

Determinar los procesos de contratación de compras públicas en función de los montos y tipos de bienes.

Establecer los puntos críticos de la información existente en el portal.

Evaluar los resultados obtenidos con la aplicación del modelo de gestión.

### **3.4. FUNDAMENTACIÓN**

El presente trabajo se encaminó al diseño e implementación de un modelo de gestión para las microempresas en los procesos de contratación que realiza la EERSA teniendo como referencia general una serie de aspectos legales las que abarca en aspectos globales y en orden de importancia a todo el modelo propuesto.

En primer lugar se considera a la Constitución de la República del Ecuador del año 2008, ya que las entidades del Sector Público que realicen compras gubernamentales deben estar constitucionalizadas según se indica en el Art. 1 de la Constitución. En tal virtud el Art. 288 expresamente determina que: Las compras públicas cumplirán con criterios de eficiencia, transparencia, calidad, responsabilidad ambiental y social. Se priorizarán los productos y servicios nacionales, en particular los provenientes de la economía popular y solidaria, y de las micro, pequeñas y medianas unidades productivas.

La economía popular y solidaria se regula de acuerdo con la mencionada Constitución y se incluirá a los sectores cooperativistas, asociativos y comunitarios, debido a que en su Art.283 manifiesta que: El sistema económico es social y solidario; reconoce al ser humano como sujeto y fin; propende a una relación dinámica y equilibrada entre sociedad, Estado y mercado, en armonía con la naturaleza; y tiene por objetivo garantizar la producción y reproducción de las condiciones materiales e inmateriales que posibiliten el buen vivir.

Todo lo indicado anteriormente tiene como finalidad y muy importante el hecho de incentivar la producción nacional, la productividad y competitividad sistémica

En segundo lugar tenemos la ley de Empresas Publicas ya que es importante mencionar que las Empresas Eléctricas se encuentran reguladas con esta ley según disposición que fue publicada en el Registro Oficial N° 48, el 16 de Octubre del 2009, en virtud de sus indicadores de gestión hasta que se expida el nuevo marco jurídico del sector eléctrico, la Empresa Eléctrica Riobamba S.A. seguirá operando como compañía anónima regulada por la Ley de Compañías, exclusivamente para los asuntos de orden societario. Para los demás aspectos tales como el régimen tributario, fiscal, laboral, contractual, de control y de funcionamiento de las empresas se observarán las disposiciones contenidas en esta Ley.

En tercer lugar tenemos a la Ley Orgánica del Sistema Nacional de Contratación Pública (LOSNC) y en Art. 1 de la mencionada Ley, expresa claramente los principios y normas para los procedimientos de contratación referentes a la adquisición o arrendamiento de bienes, ejecución de obras y prestación de servicios, incluidos los de consultoría, y que su aplicación lo harán

La EERSA se encuentra por disposición legal y por lo indicado en la ley de empresas publicas considerada en la LOSNC y complementada con el hecho de que las compañías mercantiles cualquiera hubiere sido o fuere su origen, creación o constitución que posean o administren bienes, fondos, títulos, acciones, participaciones, activos, rentas, utilidades, excedentes, subvenciones y todos los derechos que pertenecen al Estado y a sus instituciones, sea cual fuere la fuente de la que procedan, inclusive los provenientes de préstamos, donaciones y entregas que, a cualquier otro título se realicen a favor del Estado o de sus instituciones; siempre que su capital,

patrimonio o los recursos que se le asignen, esté integrado en el cincuenta (50%) por ciento o más con participación estatal; y en general toda contratación en que se utilice, en cada caso, recursos públicos en más del cincuenta (50%) por ciento del costo del respectivo contrato. Se exceptúan las personas jurídicas a las que se refiere el numeral 8 del artículo 2 de esta Ley, que se someterán al régimen establecido en esa norma.

En cuarto lugar tenemos al Reglamento de la Ley Orgánica del Sistema Nacional de Contratación Pública y es importante considerar para la presente investigación es necesario el estudio de la participación nacional y márgenes de preferencia, así lo explica en el Art. 16 del Reglamento de la Ley Orgánica del Sistema Nacional de Contratación Pública: “Micro, pequeñas y medianas empresas.- Para incentivar la mayor participación de proveedores de los sectores de micro, pequeñas y medianas empresas,

Al momento de inscribir y habilitar a un proveedor en el Registro Único de Proveedores RUP, y una vez verificados los requisitos establecidos, el registro deberá expresar la categoría a que pertenece el proveedor.

Por último tenemos todas las resoluciones emitidas por el INCOP que complementan ciertos cambios más de forma que de fondo y que deben ser tomados en consideración por las Entidades Contratantes.

### **3.5 CONTENIDO**

- 3.5.1. Modalidades de compra en la Empresa Eléctrica Riobamba S.A. antes de la vigencia de la Ley Orgánica del Sistema Nacional de Contratación Pública.
- 3.5.2. Los Procesos de compras públicas
  - 3.5.2.1. Principales procesos de la Unidad de Adquisiciones de la EERSA
    - 3.5.2.1.1. Subproceso de la Unidad de Adquisiciones: Ínfima Cuantía
    - 3.5.2.1.2. Subproceso de la Unidad de Adquisiciones: Subasta Inversa Electrónica
    - 3.5.2.1.3. Subproceso de la Unidad de Adquisiciones: Portal de Compras Públicas
  - 3.5.3. Marco legal de compras publicas
    - 3.5.3.1. Procedimientos precontractuales

- 3.5.3.2. Derechos y obligaciones
  - 3.5.3.2.1. Responsabilidades del proveedor
  - 3.5.3.2.2. Obligaciones de los proveedores
  - 3.5.3.2.3. Obligaciones de las entidades contratantes
- 3.5.4. Los procesos de compras públicas en la Empresa Eléctrica Riobamba S.A.
  - 3.5.4.1. Análisis de productos, bienes y servicios que adquiere la EERSA.
    - 3.5.4.1.1. Márgenes de Preferencia
    - 3.5.4.1.2. Ejemplo Didáctico de Márgenes de Preferencia
    - 3.5.4.1.3. Cuadro Resumen de los Procesos de Contratación de la EERSA 2009 - 2013 con Participación de las microempresas.
    - 3.5.4.1.4. Procesos de Subasta Inversa Electrónica realizados por la EERSA en los Años 2009 -2013
    - 3.5.4.1.5. Procesos de Subasta Inversa Electrónica en los que se Aplican Márgenes de Preferencia.
    - 3.5.4.1.6. Estadísticas de los procesos de contratación en la Empresa Eléctrica Riobamba S.A.
    - 3.5.4.1.7. Base de Proveedores EERSA
    - 3.5.4.1.8. Cuadro Resumen de los Procesos de Contratación de la EERSA 2009 - 2013 con Participación de las microempresas.
    - 3.5.4.1.9. Participación de las microempresas en los procesos de Contratación Pública de la EERSA en los Años 2009 al 2013
- 3.5.5. Modelo de Gestión para las microempresas en el proceso de compras públicas de la EERSA
  - 3.5.5.1. Requisitos para microempresas
  - 3.5.5.2. Puntos críticos en el Modelo de Gestión compras públicas.
    - 3.5.5.2.1. Valor Agregado Ecuatoriano
    - 3.5.5.2.2. Desagregación de las empresas.
    - 3.5.5.2.3. Reconfirmación de direcciones
    - 3.5.5.2.4. Proveedores inhabilitados
    - 3.5.5.2.5. Operación de las empresas en una misma dirección
    - 3.5.5.2.6. Relación de familiaridad entre proveedores

- 3.5.5.3. Listado de Verificación
- 3.5.5.4. Diagramas de Flujo
- 3.5.5.5. Diagrama del Método Ishikawa Subproceso Adquisiciones: Subasta Inversa Electrónica.
- 3.5.6. Impacto financiero de la aplicación del Modelo de Gestión

### 3.6 OPERATIVIDAD

Actividades	Tiempo	Responsable	Logros alcanzados
Determinar los procesos de contratación de compras públicas en función de los montos y tipos de bienes.	60 días	Ing. Marcelo Guerra	Precisión de bienes normalizados y no normalizados. Mejor control de TDR's.
Establecer los puntos críticos de la información existente en el portal.	45 días	Ing. Marcelo Guerra	Empresas desagregadas. Información relacionada al VAEO. Nexos familiares.
Evaluar los resultados obtenidos con la aplicación del Modelo de Gestión.	120 días	Ing. Marcelo Guerra	Errores en la declaración del VAEO. Impacto financiero Ventajas de márgenes de preferencia.

## CAPÍTULO IV

### 4. EXPOSICIÓN Y DISCUSIÓN DE RESULTADOS

#### 4.1 ANÁLISIS E INTERPRETACIÓN DE RESULTADOS

**Pregunta 1:** ¿Conoce usted la nueva Ley de Contratación Pública que está vigente desde el año 2008?

##### Cuadro N° 4.1

##### Vigencia de LOSNCP

ALTERNATIVAS	ENCUESTADOS	PORCENTAJE
Si	146	88%
No	20	12%
<b>TOTAL</b>	<b>166</b>	<b>100%</b>

Fuente: Encuesta

Elaborado por: Marcelo Guerra

##### Gráfico N° 4.1

##### Vigencia de LOSNCP

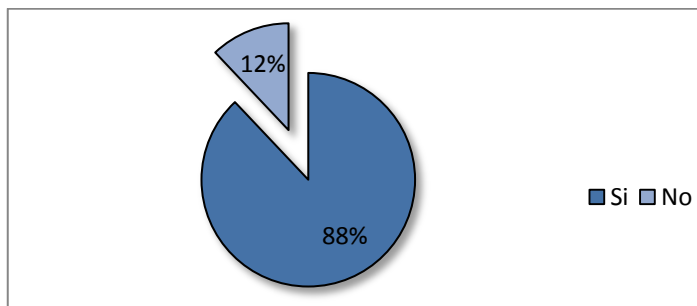

Fuente: Cuadro 4.1

Elaborado por: Marcelo Guerra

##### a. Análisis

El 88 % de las personas encuestadas conocen que está en vigencia la nueva Ley Orgánica del Sistema Nacional de Contratación Pública, en cambio el 12% no conocen de la vigencia de esta ley.

##### b. Interpretación

La mayoría de los proveedores que tienen relación de Negocios con la Empresa Eléctrica Riobamba S.A si conocen que la Ley está en vigencia desde el 2008.

**Pregunta 2:** ¿Considera que con la nueva Ley de Contratación Pública se puede contratar con el Estado y en este caso con la EERSA?

**Cuadro N° 4.2**  
**Contratación con EERSA**

ALTERNATIVAS	ENCUESTADOS	PORCENTAJE
Si	151	91%
No	15	9%
<b>TOTAL</b>	<b>166</b>	<b>100%</b>

**Fuente:** Encuesta

**Elaborado por:** Marcelo Guerra

**Gráfico N° 4.2**  
**Contratación con EERSA**

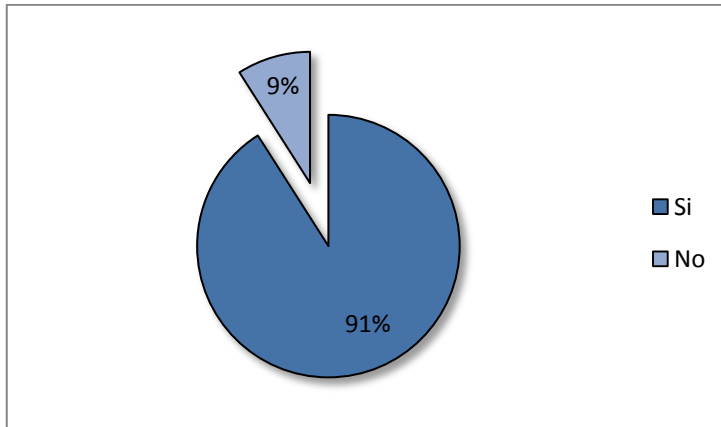

**Fuente:** Cuadro4.2

**Elaborado por:** Marcelo Guerra

#### **a. Análisis**

El 91 % de las personas encuestadas indican que si se puede contratar con la EERSA y el 9% manifiestan que no es posible hacerlo.

#### **b. Interpretación**

La mayor parte de las personas involucradas en negocios de distintas características dicen que si es posible contratar con el estado y también con la EERSA en razón de las normativas legales vigentes permiten a los negocios pequeños tener esta posibilidad.



**Pregunta 3:** ¿Su negocio lo considera cómo?

### Cuadro N° 4.3

#### Tipo de Negocio

ALTERNATIVAS	ENCUESTADOS	PORCENTAJE
Microempresa	142	86%
Pequeña Empresa	12	7%
Mediana Empresa	8	5%
Gran Empresa	4	2%
<b>TOTAL</b>	<b>166</b>	<b>100%</b>

**Fuente:** Encuesta

**Elaborado por:** Marcelo Guerra

### Gráfico N° 4.3

#### Tipo de Negocio

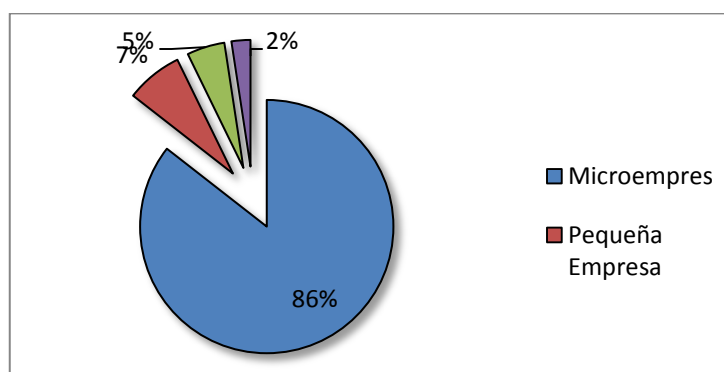

**Fuente:** Cuadro 4.3

**Elaborado por:** Marcelo Guerra

#### a. Análisis

El 86 % de las personas encuestadas se consideran como microempresas, el 7% indican que son pequeñas empresas, el 5% piensan que son medianas empresas y tan solo el 2% dicen ser grandes.

#### b. Interpretación

La mayoría de las personas encuestadas se consideran microempresas ya que manifiestan que sus negocios no son a gran escala, seguido de un grupo no tan importante en cuanto a su consideración que se consideran pequeñas empresas y seguidas casi con la misma participación las medianas empresas y dejando en un porcentaje bastante bajo a aquellas que se consideran como grandes empresas.

**Pregunta 4:** ¿Cuántos empleados tiene?

#### Cuadro N° 4.4

##### Número de Empleados

ALTERNATIVAS	ENCUESTADOS	PORCENTAJE
Entre 1 a 9 trabajadores	149	90%
Entre 10 a 49 trabajadores	10	6%
Entre 50 a 150 trabajadores	4	2%
Más de 151 trabajadores	3	2%
<b>TOTAL</b>	<b>166</b>	<b>100%</b>

Fuente: Encuesta

Elaborado por: Marcelo Guerra

#### Gráfico N° 4.4

##### Número de Empleados

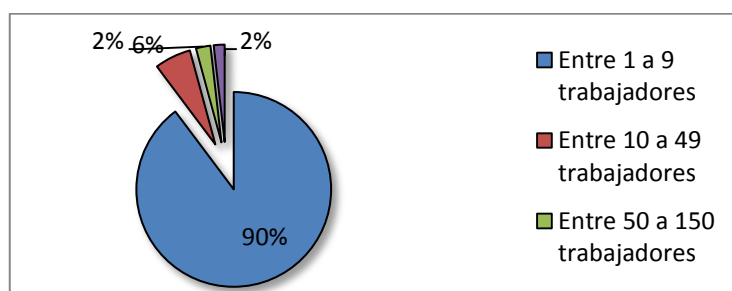

Fuente: Cuadro 4.4

Elaborado por: Marcelo Guerra

#### a. Análisis

El 90 % de las personas encuestadas indican que en su nómina cuentan con un rango entre 1 y 9 trabajadores, además existen negocios que representan el 7% que cuentan en su nómina entre 10 y 49 trabajadores, le siguen con el 5% negocios que tienen entre 50 y 149 trabajadores y tan solo el 2% que cuentan con más de 151 trabajadores.

#### b. Interpretación

Esta pregunta es más bien un filtro con respecto a la pregunta 4.3 para ver si existe el conocimiento por parte de los dueños de los negocios en la manera de como clasifican a los mismos en función de su negocio y en relación al número de trabajadores, existiendo una correlación bastante cercana con las definiciones generadas sobre el tamaño de las empresas.

**Pregunta 5:** El giro de su negocio está encaminado en:

**Cuadro N° 4.5.**

**Giro del Negocio**

ALTERNATIVAS	ENCUESTADOS	PORCENTAJE
Área Eléctrica	96	58%
Área Mecánica	12	7%
Ferretería	18	11%
Imprenta	14	8%
Conductores	10	6%
Limpieza	10	6%
Aceites y Combustibles	6	4%
<b>TOTAL</b>	<b>166</b>	<b>100%</b>

**Fuente:** Encuesta

**Elaborado por:** Marcelo Guerra

**Gráfico N° 4.5**

**Giro del Negocio**

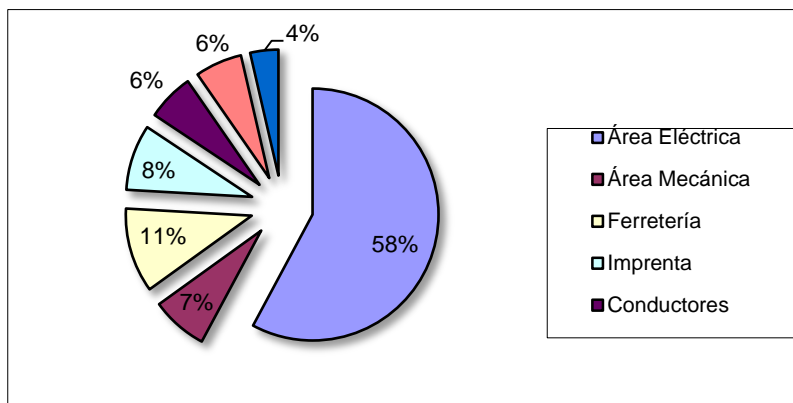

**Fuente:** Cuadro 4.5

**Elaborado por:** Marcelo Guerra

**a. Análisis**

El 58 % de las personas encuestadas tiene su negocio encaminado en todo lo que comprende el área eléctrica, le sigue con un 11% negocios dedicados a todo lo referente a ferretería, las personas que se dedican a todo lo que es imprenta y demás tienen un 8%, con el 7% negocios que tienen como giro el área mecánica, con un 6% negocios con todo lo que es conductores eléctricos y con un 4% negocios dedicados a lubricantes y aceites.

## **b. Interpretación**

Se puede apreciar que la mayor parte de los negocios están encaminados al área eléctrica que de alguna manera tienen relación directa con la actividad principal de la EERSA con su sistema eléctrico de potencia, le siguen negocios de ferretería que de la misma manera se comercializa de forma continua sobre todo en el área de servicios generales, además los negocios de lo que es el área mecánica y afines de la misma manera tiene su importancia por la actividad de la empresa sobre todo para las centrales de generación , le siguen en tendencia los negocios relacionados a la imprenta que de una u otra manera manejan todas las direcciones de la empresa a continuación están negocios dedicados a la comercialización de conductores eléctricos y que de alguna manera estarían relacionados con el área eléctrica y finalmente negocios de lubricantes y aceites.

**Pregunta 6:** ¿Usted ha participado o ha sido invitado en los procesos de contratación pública que realiza la EERSA?

**Cuadro N° 4.6**

**Invitaciones EERSA**

ALTERNATIVAS	ENCUESTADOS	PORCENTAJE
Si	156	94%
No	10	6%
<b>TOTAL</b>	<b>166</b>	<b>100%</b>

**Fuente:** Encuesta

**Elaborado por:** Marcelo Guerra

**Gráfico N° 4.6**

**Invitaciones EERSA**

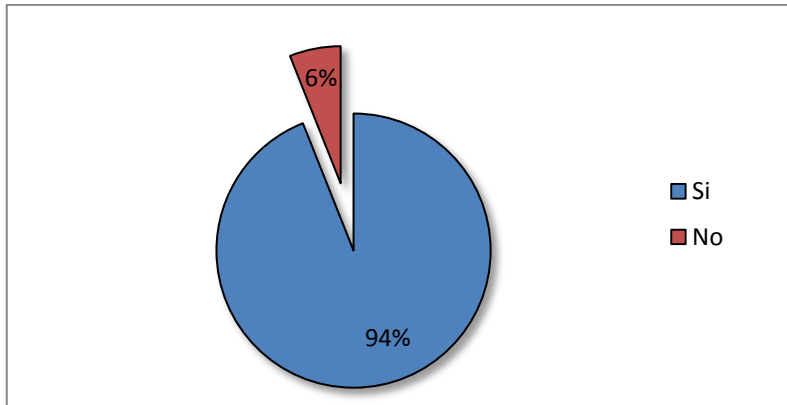

**Fuente:** Cuadro 4.6

**Elaborado por:** Marcelo Guerra

**a. Análisis**

El 94 % de las personas encuestadas indican que si han participado y han sido invitados a los procesos promovidos por la Empresa y el 6% manifiestan que no lo ha hecho.

**b. Interpretación**

La mayor parte de las personas encuestadas indican que si han participado en los procesos de la empresa ya sea por invitación directa o por haber recibido invitaciones vía portal de compras públicas ya que se encuentran categorizadas en el Registro Único de proveedores (RUP), en cambio hay personas que no han participado o no lo han hecho

**Pregunta 7:** ¿Indique en qué tipo de contratación usted ha participado?

**Cuadro N° 4.7**

**Tipos de contratación**

ALTERNATIVAS	ENCUESTADOS	PORCENTAJE
Ínfima Cuantía	46	28%
Subasta Inversa Electrónica	100	60%
Menor Cuantía	18	11%
Licitación	2	1%
Cotización	0	0%
<b>TOTAL</b>	<b>166</b>	<b>100%</b>

**Fuente:** Encuesta

**Elaborado por:** Marcelo Guerra

**Gráfico N° 4.7**

**Tipos de contratación**

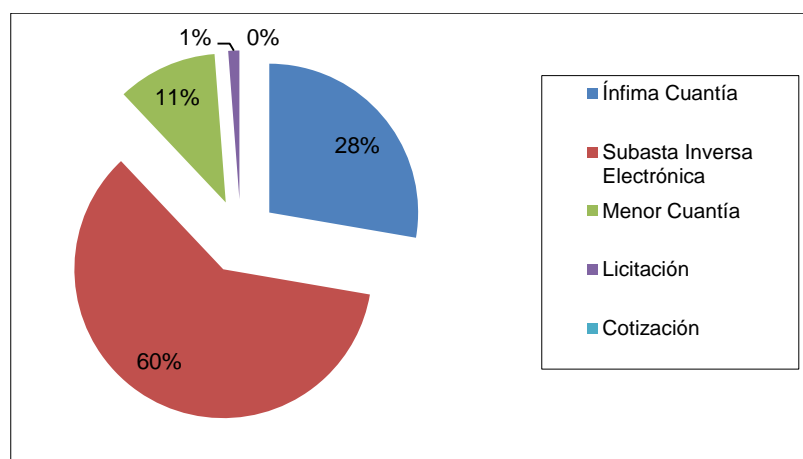

**Fuente:** Cuadro 4.7

**Elaborado por:** Marcelo Guerra

**a. Análisis**

El 60 % de las personas encuestadas indican que han participado en subasta inversa es decir vía portal de acuerdo a la categorización de sus códigos en el RUP, un 28% mediante invitaciones generadas por la misma empresa es decir por ínfima cuantía, un 11 % ha participado en procesos de menor cuantía sobre todo de servicios y apenas el 1% lo ha hecho en Licitación es decir en seguros multiriesgo y no hay quienes hayan participado en cotizaciones.

## **b. Interpretación**

Se evidencia que la mayor parte de las personas encuestadas han participado en el procedimiento de Subasta Inversa Electrónica y que estaría acorde a uno de los principios de la LOSNCP que es el de la concurrencia es decir la participación de la mayoría de proveedores, le sigue en los procedimientos de ínfima cuantía y en la que debe aplicarse la casuística generada vía resolución, además está en importancia el procedimiento de Menor Cuantía y aquí se aplica la preferencia y lugar donde se desarrollara el bien obra o servicio es por eso que denomina contratación preferente e inclusiva y el procedimiento de licitación en muy poca escala al igual que las cotizaciones.

**Pregunta 8:** ¿Usted ha sido beneficiado en los procesos de contratación con los márgenes de preferencia en los productos de origen nacional?

#### Cuadro N°4.8

##### Beneficios márgenes de preferencia

ALTERNATIVAS	ENCUESTADOS	PORCENTAJE
Si	15	9%
No	151	91%
<b>TOTAL</b>	<b>166</b>	<b>100%</b>

Fuente: Encuesta

Elaborado por: Marcelo Guerra

#### Gráfico N° 4.8

##### Beneficios márgenes de preferencia

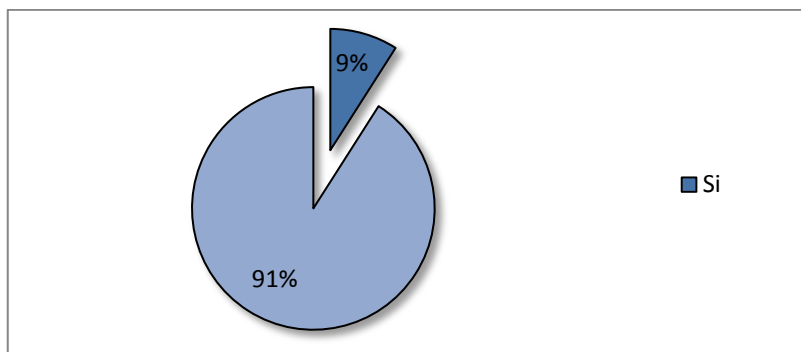

Fuente: Cuadro 4.8

Elaborado por: Marcelo Guerra

##### a. Análisis

El 91 % de las personas encuestadas indican que no han sido beneficiados con los márgenes de preferencia y el 9% manifiestan que si han sido beneficiados.

##### b. Interpretación

Se determina que la mayor tendencia actualmente indican que no han sido beneficiados con los márgenes de preferencia ya que actualmente la mayor parte de empresas están consideradas como microempresas razón por la cual ingresan a los concursos en igualdad de condiciones y por lo tanto no se aplicaría estos márgenes, en cambio existe la tendencia que manifiestan que si han sido beneficiados con estos márgenes pero no precisamente en los procesos de la Empresa.



**Pregunta 9:** ¿Considera favorable la utilización de los márgenes de preferencia en los procesos de contratación?

#### Cuadro N° 4.9

##### Utilización de Márgenes de Preferencia

ALTERNATIVAS	ENCUESTADOS	PORCENTAJE
Si	20	12%
No	146	88%
<b>TOTAL</b>	<b>166</b>	<b>100%</b>

Fuente: Encuesta

Elaborado por: Marcelo Guerra

#### Gráfico N° 4.9

##### Utilización de Márgenes de Preferencia

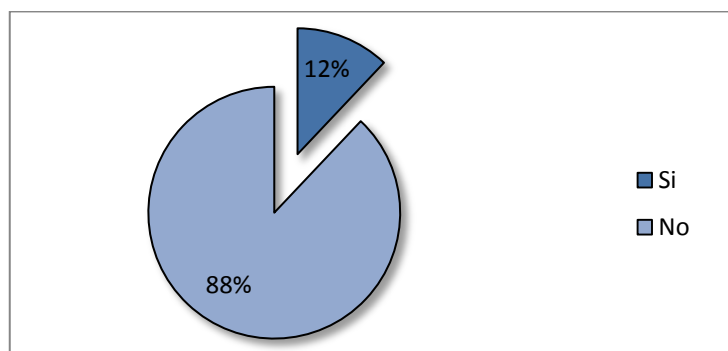

Fuente: Cuadro 4.9

Elaborado por: Marcelo Guerra

#### a. Análisis

El 88 % de las personas encuestadas indican que no son favorables la utilización de los márgenes de preferencia en los procesos y en cambio el 12 % consideran que si lo son.

#### b. Interpretación

Se evidencia que la mayoría dicen que no son favorables la utilización de los márgenes de preferencia en razón de que la mayor parte las grandes empresa por estrategia han generado microempresas para poder estar en igualdad de condiciones y por lo tanto esta aplicación no sería tan real y que debería manejarse o implementarse otros controles para que pueda ser efectiva esta aplicación de los márgenes , en cambio hay una tendencia que indican que si le son favorables estos márgenes pero que últimamente ya no han sido beneficiados precisamente por lo que se indicó e anteriormente y más bien lo han hecho con otras empresas.

**Pregunta 10:** ¿Considera que la utilización de los márgenes de preferencia en los procesos de contratación con las entidades del sector público (EERSA) ha mejorado la calidad de los productos?

**Cuadro N° 4.10**

**Márgenes y calidad de bienes**

ALTERNATIVAS	ENCUESTADOS	PORCENTAJE
Si	10	6%
No	156	94%
<b>TOTAL</b>	<b>166</b>	<b>100%</b>

Fuente: Encuesta

Elaborado por: Marcelo Guerra

**Gráfico N° 4.10**

**Márgenes y calidad de bienes**

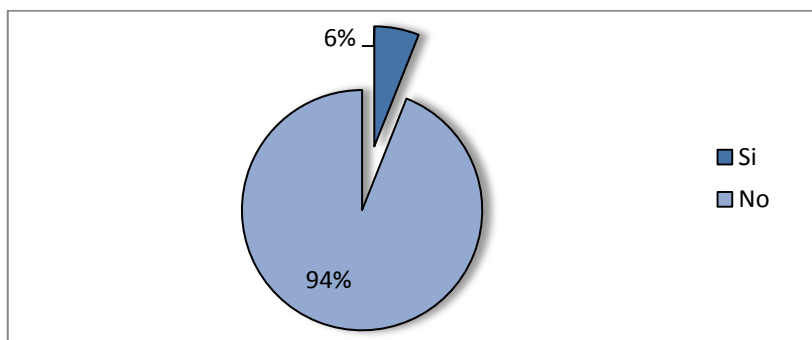

Fuente: Cuadro 4.10

Elaborado por: Marcelo Guerra

**a. Análisis**

El 94 % de las personas encuestadas indican que la aplicación de los márgenes de preferencia no mejoran la calidad de los productos, y en cambio el 6 % consideran que si ha mejorado.

**b. Interpretación**

Se evidencia que la mayoría dicen que con la aplicación de los márgenes de preferencia no se mejora la calidad de los productos en razón de estos siempre se entregan en función de lo solicitado y de acuerdo a los términos de referencia específicos que consta en los pliegos o en las cotizaciones, en cambio hay una parte que creen que si es motivo de mejorar la calidad sobre por las posibles sanciones que ello trae consigo.

## 4.2. COMPROBACIÓN DE HIPÓTESIS

### 4.2.1. Comprobación de la Hipótesis Específica 1

El Diagnóstico situacional del comportamiento de las microempresas en los procesos de contratación con la Empresa Eléctrica Riobamba, determina el grado de participación de las mismas en los distintos procesos.

#### Cuadro N° 4.11

##### Hipótesis Específica 1

AÑOS	N° PROVEEDORES PARTICIPANTES	N° PROCESOS POR AÑO	MICRO EMPRESAS	PORCENTAJE MICRO POR PROVEEDORES	N° PROCESOS CON MARGENES PREFERENCIA
2009	151	24	34	22,52%	
2010	455	81	161	35,38%	4
2011	348	91	94	27,01%	4
2012	466	105	103	22,10%	2
2013	249	46	60	24,10%	
<b>TOTAL</b>	<b>1669</b>	<b>347</b>	<b>452</b>		

**Fuente:** Unidad de Adquisiciones EERSA

**Elaborado por:** Marcelo Guerra

Se evidencia claramente que desde el año 2008 hasta el 2013 en base a los datos generados a través del portal de compras públicas que a lo largo de estos años se han generado un total de 347 procesos y en ellos han participado 452 microempresas lo que nos da una relación de 1.3 microempresas por proceso generado es decir que hay más de una microempresa en cada uno de los procesos que han sido publicados por parte de la Empresa Eléctrica S.A, lo que representa el 27.08% de microempresas por proveedores invitados , se observa el grado de participación de las microempresas en los distintos procesos y en una forma ascendente , y si tomamos como referencia el detalle del anexo N° 1 se determina de la misma manera que la participación de la microempresas esta en el 38,43% de la base de proveedores que actualmente dispone la Unidad de adquisiciones de la EERSA

Por lo tanto queda aceptada la hipótesis 1: que el Diagnóstico situacional del comportamiento de las microempresas en los procesos de contratación con la Empresa

Eléctrica Riobamba, determinará el grado de participación de las mismas en los distintos procesos.

#### 4.2.2. Comprobación de la Hipótesis Específica 2

La identificación de los márgenes de preferencia de las Micro, Pequeñas y Medianas Empresas de acuerdo con los parámetros establecidos, permite establecer las ventajas comparativas existentes en los procesos de contratación.

**Cuadro N° 4.12**

#### **Hipótesis Específica 2**

<b>CÓDIGO PROCESO</b>	<b>TIPO EMPRESA</b>	<b>MONTOS DE PUJA</b>	<b>OFERTA GANADORA USD</b>	<b>DIFERENCIA POR MÁRGENES DE PREFERENCIA</b>
SIE-EERSA-34-DIC-10	<b>MEDIANA</b>	\$126.754,31	<b>\$126.754,31</b>	
	GRANDE	\$126.668,00		
	GRANDE	<b>\$115.159,50</b>		<b>\$11.594,81</b>
<b>TOTAL EMPRESAS</b>	<b>3</b>			
SIE-EERSA-35-DIC-10	GRANDE	<b>\$329.999,00</b>		
	GRANDE	\$0,00		
	<b>PEQUEÑA</b>	\$329.999,99	<b>\$329.999,99</b>	<b>\$0,99</b>
	MEDIANA	\$0,00		
<b>TOTAL EMPRESAS</b>	<b>4</b>			
SIE-EERSA-80-DIC-10	PEQUEÑA	\$0,00		
	PEQUEÑA	\$0,00		
	GRANDE	\$30.714,00		
	<b>MEDIANA</b>	\$21.000,00	<b>\$21.000,00</b>	<b>\$1.000,00</b>
	GRANDE	<b>\$20.000,00</b>		
<b>TOTAL EMPRESAS</b>	<b>5</b>			
SIE-EERSA-36-DIL-10	PEQUEÑA	<b>\$145.000,00</b>		
	PEQUEÑA	\$0,00		
	MICRO	\$154.000,00		
	MICRO	\$154.919,42		
	MICRO	\$161.274,00		
	PEQUEÑA	\$154.900,00		
	<b>MICRO</b>	\$145.950,00	<b>\$145.950,00</b>	<b>\$950,00</b>
	MICRO	\$154.900,00		
<b>TOTAL EMPRESAS</b>	<b>8</b>			
SIE-EERSA-DIC-22-11	MEDIANA	\$366.897,00	<b>\$366.897,00</b>	
	GRANDE	<b>\$364.293,00</b>		<b>\$2.604,00</b>
<b>TOTAL EMPRESAS</b>	<b>2</b>			
SIE-EERSA-DIC-71-11	MEDIANA	<b>\$491.730,00</b>		
	<b>MICRO</b>	\$496.000,00	<b>\$496.000,00</b>	<b>\$4.270,00</b>
	GRANDE	\$0,00		

TOTAL EMPRESAS	3			
SIE-EERSA-DOM-003-11	PEQUEÑA	\$15.500,00		
	MICRO	\$18.730,50	\$18.730,50	\$3.230,50
TOTAL EMPRESAS	2			
SIE-EERSA-DOM-98-11	MICRO	\$18.500,00		
	MICRO	\$16.987,26	\$16.987,26	
	PEQUEÑA	\$14.600,00		\$2.387,26
	MICRO	\$18.400,00		
TOTAL EMPRESAS	4			
SIE-EERSA-DIC-79-12	MEDIANA	\$0,00		
	MEDIANA	\$56.880,00		
	PEQUEÑA	\$67.000,00		
	MEDIANA	\$54.000,00		
	MICRO	\$0,00		
	PEQUEÑA	\$56.500,00	\$56.500,00	\$2.500,00
TOTAL EMPRESAS	6			
SIE-EERSA-DIC-119-12	MEDIANA	\$61.000,00		
	PEQUEÑA	\$62.336,72	\$62.336,72	\$1.336,72
	PEQUEÑA	\$67.865,00		
	PEQUEÑA	\$69.000,00		
	PEQUEÑA	\$70.909,95		
TOTAL EMPRESAS	5			
<b>TOTAL AFECTACIÓN POR MÁRGENES DE PREFERENCIA</b>				<b>\$29.874,28</b>
<b>PORCENTAJE DE AFECTACIÓN DEL MONTO ADJUDICADO</b>				<b>1,85%</b>

**Fuente:** Unidad de Adquisiciones EERSA

**Elaborado por:** Marcelo Guerra

Se determina que a lo largo de los años 2010 al 2012 se han establecido la diferencia en montos adjudicados por lo márgenes de preferencia estableciéndose que en el año 2010 existieron 4 procesos ( 2 procesos entre mediana y grandes , 1 proceso entre pequeña y grande y 1 proceso entre micro y pequeña empresa) donde se aplicó los márgenes de preferencia por lo que se adjudicó con los precios más altos que aquellos que representaban un precio menor , de la misma manera en el año 2011 existieron 4 procesos ( 2 procesos entre micros y mediana empresa , 1 proceso entre mediana y grande y 1 proceso entre micro y pequeña ) en los que se adjudicaron a los de mayor precio y en el año 2012 2 Procesos entre pequeñas y Medianas Empresas en forma análoga a las anteriores se aplicó las preferencias, , lo que nos permite cuantificar el total de afectación por márgenes de preferencia que llega a la cantidad de USD 29.874,28 con un porcentaje de afectación del monto adjudicado del 1.82% lo que demuestra que existen ventajas en estos procesos de contratación.

Por lo tanto queda aceptada la hipótesis 2: que la Identificación de los márgenes de preferencia de las Micro, Pequeñas y Medianas Empresas de acuerdo con los parámetros establecidos, permitirá establecer las ventajas comparativas existentes en los procesos de contratación

#### 4.2.3. Comprobación de la Hipótesis Específica 3

La determinación de los indicadores de los procesos y los montos de Contratación Pública en el departamento de adquisiciones de la EERSA aplicados a las microempresas, posibilitará medir el impacto financiero provocado para las microempresas y la Empresa Eléctrica Riobamba S.A.

#### Cuadro N° 4.13

##### Hipótesis Específica 3

AÑOS	N° PROVEEDORES PARTICIPANTES	N° PROCESOS POR AÑO	MICRO EMPRESAS	N° PROCESOS CON MÁRGENES PREFERENCIA	INDICADOR MICRO EMPRESAS /PROVEEDORES PARTICIPANTES	PORCENTAJE MICRO EMPRESAS /N° PROCESOS
2009	151	24	34		1,42	22,52%
2010	455	81	161	4	1,99	35,38%
2011	348	91	94	4	1,03	27,01%
2012	466	105	103	2	0,98	22,10%
2013	249	46	60		1,30	24,10%

**Fuente:** Unidad de Adquisiciones EERSA

**Elaborado por:** Marcelo Guerra

En el cuadro 4.13 se verifica que las microempresas con respecto al número de proveedores participantes siempre existe más de una excepción del año 2012 que se aproxima a la unidad o lo que es lo mismo a una microempresa por proveedores participantes y corresponde en lo que se indica en porcentajes que se tiene una participación sobre el 22% de las microempresas con respecto al número de procesos.

En conclusión una vez que se cumplen las hipótesis específicas 1, 2, y 3 queda demostrada la hipótesis general de la investigación: El Diseño y la implementación de un Modelo de Gestión para las microempresas en los Procesos de Contratación Pública en el Departamento de Adquisiciones de la Empresa Eléctrica Riobamba S.A. permite determinar el impacto financiero, sin bajar la calidad del producto, tomando en

consideración la aplicación correcta de los márgenes de preferencia y su incidencia económica positiva o negativa en las adjudicaciones.

Por lo tanto queda aceptada la hipótesis 3: que la determinación de los indicadores de los procesos y los montos de Contratación Pública en el departamento de adquisiciones de la EERSA aplicados a las microempresas, posibilitará medir el impacto financiero provocado para las microempresas y la Empresa Eléctrica Riobamba S.A.

## **CAPÍTULO V**

### **5. CONCLUSIONES Y RECOMENDACIONES**

#### **5.1. CONCLUSIONES**

- Existen 472 empresas participantes y proveedoras en la EERSA, para los concursos de bienes, obras, servicios y consultorías de las cuales la gran mayoría pertenecen al grupo de microempresas, es decir el 27.08% del total de proveedores invitados son microempresas.
- Los microempresarios han participado procesos de contratación pública bajo la modalidad de subasta inversa, en las que se han aplicado los márgenes de preferencia por lo que han resultados ganadores a pesar de presentar un precio mayor al final de la puja.
- La afectación por la aplicación de los márgenes de preferencia asciende a la cantidad de USD 29.874,28, que representa un porcentaje de afectación del 1.82% del monto total adjudicado lo que demuestra que existen ventajas para los microempresarios en estos procesos de contratación.
- Los márgenes de preferencia no significa el mejoramiento de la calidad de los productos adquiridos por parte de la Empresa Eléctrica Riobamba S.A. en los procesos generados.



## 5.2. RECOMENDACIONES

- Es importante la participación de las microempresas en los procesos de contratación pero sería importante que exista un ente de control a nivel ministerial que califique y valide la información para que estas sean consideradas como tal y evitar que sin serlo participen como microempresas lo que lleva una afectación a los principios de la ley.
- Al participar las microempresas en los procesos de Subasta se ha determinado que por la incidencia de los márgenes de preferencia han sido ganadores aplicando los porcentajes que le corresponden en función del tamaño de la empresa con las cuales compiten.
- Al establecer los márgenes de preferencia se evidencia que el precio más alto es el ganador esta situación evidencia un perjuicio financiero - económico para la entidad pero a la vez representa un impacto financiero positivo para la microempresa, por lo que para actuar con igualdad de condiciones se debe cumplir con los tres requerimientos establecidos para ser considerada microempresa.
- Seguir manteniendo como parte de su actividad y políticas la calidad de los productos adquiridos en base a los requerimientos establecidos en los términos de referencia y especificaciones solicitadas por cada una de las Direcciones.

## BIBLIOGRAFÍA

Asamblea Nacional. (2008). *Constitución de La Republica del Ecuador*. Montecristi.

Auquilla Vega, N. M., & Andrade Pulgarín, N. M. (2012). *"Propuesta de un modelo de gestión para la Administración y manejo del control de bienes del Sector público aplicado a la dirección provincial del IESS en el Azuay"*. Cuenca: Universidad Politecnica Salesiana.

Chiavenato , I. (2002). *gestión del Talento Humano*. Bogota: McGraw - Hill.

Galindo, M. (1991). *Fundamentos de administración*. México: Editorial Trillas.

Harrington, J. (1998). *Como Incrementar la calidad productiva*. Caracas: Mc Graw Hill.

Imai, M. (1999). *Como implementar Kaizen en el sitio de trabajo (Gemba)*. McGraw-Hill Companies.

INCOP. (2011). *Sistema Oficial de Contratación Pública*. Obtenido de <https://www.compraspublicas.gob.ec/ProcesoContratacion/compras/>

Jibaja Carrasco, F., & Hidalgo Flor, R. (2010). *Diseño de un modelo de gestión para microempresas comercializadoras. Caso Empresa Comercializadora de productos de aseo y limpieza*. Quito: Universidad Andina Simón Bolívar Sede Ecuador.

Lenin, V. I. (1986). *Materialismo y empiriocritisismo*. Planeta Agostini.

Ley Orgánica de Contratación Pública. (2008). *Ley Orgánica de Contratación Publica*. Quito: Asamblea Nacional.

Oto Topón, B. S. (2011). *"Modelo de Gestión Financiera y Reducción de Morosidad en el Departamento Financiero de la Empresa Electrica Riobamba S.A.* Riobamba: Escuela Superior Politecnica de Chimborazo.

Registro Oficial N° 48 . (2009). *Registro Oficial No. 48, Viernes 16 de Octubre de 2009*. Quito: Presidencia de la Republica.

RGLOSNCOP. (2009). *Reglamento de la Ley Organica del Sistema Nacional de Contratación pública*. Quito: INCOP.

Tobar, F. (1999). Modelos de gestión: La encrucijada de la reconversión. *Énfasis management*, 5(8), 6-14

Wellington, P. (1997). *Cómo Brindar un servicio Integral de Atención al Cliente Kaiser*. Caracas: McGraw Hill.

## **ANEXOS**

### **Anexo 1**

## **PROYECTO DE INVESTIGACIÓN**

### **1. TEMA:**

Diseño e Implementación de un Modelo de Gestión para las Micro Empresas en los Procesos de Contratación Pública en el Departamento de Adquisiciones de la Empresa Eléctrica Riobamba S.A. y su impacto financiero período Marzo – Agosto 2013

### **2. PROBLEMATIZACIÓN**

#### **2.1 Ubicación del sector donde se va a realizar la investigación**

La presente investigación y por ende la necesidad de crear un Modelo de Gestión para las microempresas en los Procesos de Contratación Pública se lo desarrollara en el Departamento de Adquisiciones de la Empresa Eléctrica Riobamba S.A.

#### **2.2 Situación Problemática**

A partir de la promulgación de la ley orgánica del sistema nacional de contratación pública (LOSNCP) efectuada el 4 de agosto del 2008 y publicada en el Registro Oficial No- 395 introdujo cambios significativos en todos los procesos de contratación realizados por las entidades del sector público del Ecuador, permitiendo con la normativa vigente que las microempresas se conviertan en proveedores del estado.

Debido a este nuevo proceso se ven involucradas un sinnúmero de empresas entre Micro, Pequeñas y Medianas que aparentemente cumplen con lo establecido en la Ley y que acceden a los beneficios establecidos por los márgenes de preferencia, así como de la contratación local y preferente e inclusiva.

Las microempresas tenían poca o ninguna oportunidad de contratar con el Estado y sus instituciones, además existían un sin número y dispersión de normativas para la contratación , de todas las entidades públicas, la Empresa Eléctrica Riobamba S.A. manejaba reglamentos internos de contratación que le permitía administrar su propio Registro de Proveedores estableciendo características específicas propias de sus requerimientos tanto en montos como en atribuciones de gastos, evidenciando que los

procesos de contratación se lo efectuaba con una dispersión de normativas , que generaba problemas sobre todo en el factor tiempo para que las contrataciones sean efectuadas de una manera más ágil.

El Departamento de Adquisiciones de la Empresa Eléctrica Riobamba S.A., a raíz de la entrada en vigencia de la LOSNCP ha sido la encargada de los procesos de contratación pública que se genera a través de las necesidades de las Distintas Direcciones de la Empresa para el desarrollo de sus actividades.

En el transcurso del tiempo se ha ido determinando que en muchos de los concursos a pesar del costo más elevado por el mismo tipo de bien o servicio y que cumplen con todas las especificaciones y requerimientos técnicos han sido adjudicados a un mayor precio no por parte de la empresa como entidad contratante sino mas bien a través del portal estableciendo el orden de la adjudicación de los proveedores en base a lo que se determina en esta ley aplicando los márgenes de preferencia entre empresas nacionales.

En este sentido todas las empresas consideradas como grandes se sienten afectadas en sus relaciones contractuales con el sector público, ya que la dinámica de estos procesos no permite que estas firmas de mayor estructura y más lenta capacidad de respuesta, tengan una rápida adaptación y ajuste y ven la imposibilidad de seguir contratando con el sector publico

Además surge la inquietud por parte de las autoridades de la Empresa Eléctrica Riobamba S.A. de que lo lógico sería comprar al precio más bajo y si es justo el pagar un mayor precio por un determinado bien y cuál sería la afectación para la empresa, tomando en consideración que todas las entidades estamos sujetas a esta ley y la misma que es de cumplimiento obligatorio.

### **2.3 Formulación del problema**

¿Cómo influye el Diseño e Implementación de un Modelo de Gestión para las microempresas en los Procesos de Contratación Pública en el Departamento de Adquisiciones de la Empresa Eléctrica Riobamba S.A. y su impacto financiero período Marzo – Agosto 2013.

## **2.4 Problemas Derivados**

Debe evidenciarse de que se mida de que no existan potenciales cambios en la calidad del producto a recibir en su comportamiento inicial.

Adjudicación de bienes y servicios sin considerar los márgenes de preferencia

Incidencia económica positiva / negativa en las adjudicaciones a las microempresas vía portal.

## **3. JUSTIFICACIÓN**

A partir del 4 de Agosto de 2008, la LOSNCP ha establecido por primera vez en el Ecuador, El Sistema Nacional de Contratación Pública, definido como el conjunto de principios, normas, procedimientos, mecanismos y relaciones organizadas orientadas al planeamiento, programación, presupuestos, control administración y ejecución de las contrataciones realizadas por las entidades contratantes.

Entre uno de los objetivos del Sistema Nacional de Contratación Pública está la de promover la participación de artesanos, micro, pequeña y medianas empresas con ofertas competitivas en el marco de la ley.

A través del principio de Participación Nacional el Estado otorga a la contratación pública la finalidad de dinamizar la producción Nacional a través del establecimiento de márgenes de preferencia a los proveedores nacionales.

La Empresa Eléctrica Riobamba S.A. se encuentra por disposición legal considerada en la Ley del Sistema Nacional de Contratación Pública con sus deberes y obligaciones y en este sentido tiene una implicación practica la creación del modelo de gestión de las adquisiciones a las microempresas generadas a través del departamento de adquisiciones de la EERSA, ya que en estricto cumplimiento a lo que dispone la ley se ha venido trabajando, pero también es importante el determinar el impacto financiero que significa para la EERSA en estos tipos específicos de adjudicaciones, y con esta información se pretende desarrollar este modelo con cuyos resultados se podrá analizar para el futuro una competencia mucho más real y que efectivamente comprenda solo a proveedores que por su naturaleza sean verdaderas microempresas y con los análisis de

los datos que se dispone en la unidad de adquisiciones de la EERSA permitirá estudiar más adecuadamente el segmento de proveedores considerados como microempresas.

## **4. OBJETIVOS**

### **4.1 OBJETIVO GENERAL**

Diseñar e Implementar un Modelo de Gestión para las microempresas en los Procesos de Contratación Pública en el Departamento de Adquisiciones de la Empresa Eléctrica Riobamba S.A. y su impacto financiero en el período Marzo – Agosto 2013

### **4.2 OBJETIVOS ESPECÍFICOS**

Diagnosticar el comportamiento inicial de las microempresas en los procesos de contratación con la Empresa Eléctrica Riobamba.

Identificar los márgenes de preferencia aplicados a las Micro, Pequeñas y Medianas Empresas de acuerdo con los parámetros establecidos

Establecer indicadores de procesos y montos en el departamento de adquisiciones de la EERSA para la evaluación del impacto financiero del Modelo de Gestión de las microempresas en los Procesos de Contratación Pública

## **5. FUNDAMENTACIÓN TEÓRICA**

### **5.1 ANTECEDENTES DE INVESTIGACIONES ANTERIORES**

Desde el 4 de agosto del 2008 entra en vigencia la Ley Orgánica del Sistema de Contratación Pública ( LOSNCP) publicada en el registro oficial 395 que introdujo cambios significativos en todos los procesos de contratación realizados por las entidades del sector público del Ecuador.

Antes de la fecha indicada las microempresas tenían poca o ninguna oportunidad de contratar con el estado en razón de que existía un sinnúmero y dispersión de normativas para la contratación por parte de todas las entidades públicas,

Uno de los cambios más importantes fue la derogatoria de los reglamentos internos de contratación, estas normativas internas permitían que cada entidad contratante administre un registro de proveedores, sin requisitos homologados ni normas de control que garanticen el derecho de todo ecuatoriano o ecuatoriana a ser proveedor del estado.

Con la normativa vigente de la Ley Orgánica y su Reglamento permite que las personas naturales y jurídicas que realizan alguna actividad económica en el país se conviertan en proveedores del sector público al registrarse en el registro único de proveedores (RUP) en el portal de compras públicas. Después de concluir su registro y presentar la documentación necesaria se encontraran habilitados para venderle al estado

La oportunidad para las microempresas está en la aplicación de los márgenes de preferencia que les permiten a los microempresarios locales competir con las grandes empresas al tener contrataciones preferentes e inclusivas-

Por lo tanto no ha existido un trabajo de investigación relacionado con el Diseño e Implementación de un Modelo de Gestión para las microempresas en los Procesos de Contratación Publica en el Departamento de Adquisiciones de la Empresa Eléctrica Riobamba S.A. y su impacto financiero.

## **5.2 FUNDAMENTACIÓN TEÓRICA**

En este sentido tenemos tanto a la Ley Orgánica del Sistema Nacional de Contratación Pública (LOSNCNP) como su reglamento (RGLOSNCNP), en el que haremos referencia a los artículos que serán la base para la presente investigación.

**Art. 16.(RGLOSNCNP)-** Micro, pequeñas y medianas empresas.- Para incentivar la mayor participación de proveedores de los sectores de micro, pequeñas y medianas empresas, se entenderán por tales, aquellas que al menos cumplan dos de los tres parámetros establecidos en cada una de las categorías detalladas a continuación:

1. **Microempresa:** aquella organización de producción que tenga entre 1 a 9 trabajadores, un valor de ventas o ingresos brutos anuales inferiores a cien mil dólares de los Estados Unidos de América o un volumen de activos de hasta cien mil dólares;
2. **Pequeña empresa:** la organización de producción que tenga entre 10 a 49 trabajadores, un valor de ventas o ingresos brutos anuales entre cien mil y un millón de dólares de los Estados Unidos de América o un volumen de activos entre cien mil uno y setecientos cincuenta mil dólares; y,



3. **Mediana empresa:** la organización de producción que tenga entre 50 a 159 trabajadores, un valor de ventas o ingresos brutos anuales entre un millón uno y cinco millones de dólares de los Estados Unidos de América o un volumen de activos entre setecientos cincuenta mil uno y cuatro millones de dólares.

Al momento de inscribir y habilitar a un proveedor en el RUP, y una vez verificados los requisitos descritos en el presente artículo, el registro deberá expresar la categoría a que pertenece el proveedor.

#### **Art. 6. (LOSNCPC)**

Origen Nacional: Se refiere a las obras, bienes y servicios que incorporen un componente nacional en los porcentajes que sectorialmente se definan por parte del Ministerio de Industrias y Competitividad, de conformidad a los parámetros y metodología establecidos en el Reglamento de la presente Ley.

Mediante D.E. 1558 (R.O. 525, 10-II-2009) se reemplazó al "Ministerio de Industrias y Competitividad" por el "Ministerio de Industrias"; este fue renombrado, nuevamente, como "Ministerio de Industrias y Productividad" mediante D.E. 1633 (R.O. 566, 8-IV-2009).

Participación Local: Se entenderá aquel o aquellos participantes inscritos en el Registro Único de Proveedores que tengan su domicilio en el cantón donde se realiza la contratación.

Participación Nacional: Aquel o aquellos participantes inscritos en el Registro Único de Proveedores cuya oferta se considere de origen nacional.

**Preferencia:** A continuación se detalla la aplicación de los márgenes de preferencia para Producción Nacional y Mi pymes:

Como parte integrante de la oferta técnica, se incluirá el formulario denominado Participación Nacional, en el cual se indicará el porcentaje de agregado nacional del bien o servicio a ofertar, cuya información servirá para evaluar el origen del bien o servicio objeto de la contratación, de acuerdo a los siguientes parámetros.

**Origen nacional de un bien:** cuando el valor FOB de las mercancías importadas incorporadas en él, no sea superior al 60% del precio ofertado, o dicho de otra manera, incorpore el 40% o más de agregado nacional.

**Origen nacional de un servicio:** si el oferente es una persona natural o jurídica domiciliada en el país, y más del 60% de su oferta represente el costo de la mano de obra, materias primas e insumos nacionales.

La información referente al tamaño de la empresa para la aplicación de los márgenes de preferencia, con relación a **micro**, pequeños y medianas empresas será tomada de la información que consta en el Registro Único de Proveedores RUP, de acuerdo a lo previsto en el **artículo 16 del Reglamento General de la LOSNCP**.

**Para el caso de bienes:** En función de lo establecido en la Sección III Condiciones Generales, numeral 3.1, segundo inciso, si la subasta se realiza entre proveedores de bienes de origen nacional se establecerán los márgenes de preferencia con relación al tamaño del proveedor, de acuerdo con el siguiente cuadro:

<b>TIPO DE PROVEEDOR</b>	<b>MARGEN DE PREFERENCIA</b>
Mediano	(Grande) 5%
Mype	(Mediano) 5% (Grande) 10%

Estos márgenes de preferencia no son aplicables en el caso de que participen únicamente ofertas que no se consideren de origen nacional

### **5.2.1 Modelo de gestión**

#### **Gestión**

El proceso de gestión es el conjunto de las acciones, transacciones y decisiones que la organización lleva a cabo para alcanzar los objetivos propuestos (fijados en el proceso de planificación), que se concretan en los resultados

Del latín gestioonis. Acción y efecto de administrar, se define genéricamente la gestión de la siguiente manera: conjunto de decisiones y acciones que llevan al logro de objetivos previamente establecidos. De modo que la gestión, se refiere al desarrollo de las funciones básicas de la administración: planear, organizar, dirigir y controlar.

Según Plaza & Janes <sup>1</sup> señala que la "Gestión es la acción y efecto de administrar, buscar ganar, hacer diligencias conducentes al logro de un negocio o de su deseo cualquiera".

### **Modelos de gestión**

Se ha creído conveniente anotar porque tiene un enfoque de una gestión organizacional basada en cambios estructurales, en donde se introduzcan nuevos paradigmas en la organización, los procesos y los servicios del área financiera, especialmente de presupuesto. En ese contexto el modelo de gestión que nos va a servir para la parte organizativa es el que indica el autor Idalberto Chiavenato, quien al hablar del modelo de cambio estructural, dice: "El desarrollo organizacional exige cambios estructurales en la organización formal (como cambios en el organigrama, en los métodos y procesos, como el financiero, rutinas y procedimientos de trabajo, en la contabilidad, en el presupuesto, alteraciones en el proyecto de trabajo, como enriquecimiento o aplicación del cargo, etc.) y cambios en el comportamiento (en la cultura organizacional, en las relaciones interpersonales, e intergrupales, etc.) conjuntamente. Hay fusión de dos tendencias, el estudio de las organizaciones: el estudio de la estructura administrativa o financiera, por una parte, y el estudio del comportamiento humano en las organizaciones, por el otro, integrados a través de un tratamiento sistémico.

## **6. HIPÓTESIS**

### **6.1 HIPÓTESIS GENERAL**

El Diseño y la implementación de un Modelo de Gestión, para las microempresas en los Procesos de Contratación Pública en el Departamento de Adquisiciones de la Empresa Eléctrica Riobamba S.A. permitirá determinar el impacto financiero, sin bajar la calidad del producto, tomando en consideración la aplicación correcta de los

---

márgenes de preferencia y su incidencia económica positiva o negativa en las adjudicaciones.

## **6.2 HIPÓTESIS ESPECÍFICAS**

El Diagnóstico situacional del comportamiento de las microempresas en los procesos de contratación con la Empresa Eléctrica Riobamba, determina el grado de su participación en los distintos procesos.

La Identificación de los márgenes de preferencia de las Micro, Pequeñas y Medianas Empresas de acuerdo con los parámetros establecidos, permitirá establecer las ventajas comparativas existentes en los procesos de contratación.

Los resultados de indicadores de los procesos y los montos en el departamento de adquisiciones de la EERSA aplicados a las microempresas, posibilita medir el impacto financiero provocado para las microempresas y la Empresa Eléctrica Riobamba S.A.

## 7. OPERACIONALIZACIÓN DE LAS HIPÓTESIS

### Operacionalización de la Hipótesis N° 1

VARIABLE	CONCEPTO	CATEGORÍA	INDICADOR	TÉCNICA E INSTRUMENTO
<b>Variable Independiente</b> Diagnóstico del comportamiento de las microempresas en los procesos de contratación	Es el procedimiento de evaluación de las empresas para su participación en las adquisiciones generadas por la EERSA a través del portal en función del tipo de bienes y servicios en el marco de la ley	-Análisis de empresa  -Adquisiciones  -Bienes y servicios  -Ley	- Internos - externos - financieros - Gestión  - Numero de Adquisiciones  - Tipo de bienes y servicios, normalizados y no normalizados  -Aplicación	Encuesta  Entrevista observación
<b>Variable Dependiente</b> Grado de participación	Es identificar en los procesos de contratación la participan de proveedores considerados como microempresas	- Procesos de contratación  - Microempresa	- Tipos procesos en contrataciones  - Características y numero de microempresas	Encuesta Entrevista Observación

## Operacionalización de la Hipótesis N° 2

VARIABLE	CONCEPTO	CATEGORÍA	INDICADOR	TÉCNICA E INSTRUMENTO
<b>Variable Independiente</b> Márgenes de preferencia	Corresponde a los porcentajes que permite a las microempresas por la preferencia ser adjudicadas en función del origen del bien y su agregado nacional y su incidencia financiera	-Porcentajes entre pymes  -Preferencia  -Origen del bien  -Incidencia financiera	- Establecer Porcentajes entre empresas  - márgenes de preferencia  - Cuantificar agregado nacional del bien o servicio  -Impactos positivos o negativos	Encuesta Entrevista Observación
<b>Variable Dependiente</b> Ventajas comparativas	Se determina en función del precio ofertado así como de su costo de oportunidad y tiempo de entrega y resultados	-Precio -Costo de oportunidad  -Tiempo de entrega  -Resultados	- Menor precio  Costo de oportunidad entre empresas  -Establecer tiempos de entrega  -Impactos financieros positivos/negativos	Encuesta Entrevista Observación

### Operacionalización de la Hipótesis N° 3

VARIABLE	CONCEPTO	CATEGORÍA	INDICADOR	TÉCNICA E INSTRUMENTO
<p><b>Variable Independiente</b></p> <p>Resultados de los indicadores de los procesos de contratación</p>	<p>Está en función de los montos presupuestados y asignados , tomando en consideración el destino del bien o servicio a nivel local</p>	<p>-Montos</p> <p>-Destino del bien</p>	<p>-Montos presupuestados vs. asignados</p> <p>-Montos adjudicados vs. Montos ahorrados</p> <p>- Determinar participación local e inclusiva en la zona donde será utilizado el bien o servicio.</p>	<p>Encuesta</p> <p>Entrevista</p> <p>Observación</p>
<p><b>Variable Dependiente</b></p> <p>Impacto financiero</p>	<p>De acuerdo a las adjudicaciones y niveles de ingreso para determinar la rentabilidad así como la calidad de los bienes y servicios que se ofrece para los concursos.</p>	<p>Adjudicaciones</p> <p>-Nivel de ingreso</p> <p>-Rentabilidad</p> <p>-Calidad</p>	<p>Número de adjudicaciones</p> <p>Variación Nivel de Ingresos</p> <p>Rentabilidad</p> <p>Calidad de bienes y servicios ofertados y que fueron adjudicados.</p>	<p>Encuesta</p> <p>Entrevista</p> <p>Observación</p>

## 8. METODOLOGÍA

### 8.1 Tipo de Investigación

La investigación es descriptiva, analítica

Se caracteriza por ser descriptiva pues porque una vez que exista un estudio profundo de la problemática a estudiarse, se llega a describir con fundamento la causa del fenómeno investigado.

Es también analítica se estudiará las adquisiciones de las microempresas con relación a otras empresas de mayor tamaño de acuerdo a las características establecidas y definición que se aplica en la LOSNCP, con las cuales tienen diferencias por su naturaleza, trabajo que será realizado en la unidad de Adquisiciones de la EERSA. Y siempre considerando la relación entre las variables independiente y dependiente

### 8.2 DISEÑO DE LA INVESTIGACIÓN

En la presente investigación será de campo porque se realizará en el departamento de adquisiciones de la EERSA que es el sitio donde se generan las compras sean esta de bienes o servicios para las Distintas Direcciones de la EERSA, y encuestas con el objeto de conocer la situación actual en la que se desarrolla las adjudicaciones a las microempresas dentro del marco de la LOSNCP y se reflexionará sobre la problemática, las causas y las consecuencias, y termina con una actitud propositiva.

### 8.3 POBLACIÓN

De la base total de proveedores que dispone actualmente la Unidad de Adquisiciones de la EERSA se ha estratificado solo a las microempresas en base a la información registrada en su RUP distribuidos de la siguiente manera:

<b>POBLACIÓN</b>	<b>NÚMERO</b>
MICROEMPRESAS	166
<b>TOTAL</b>	<b>166</b>

**FUENTE:** Unidad de Adquisiciones EERSA

**AUTOR:** Marcelo Guerra



Por lo tanto se trabajará con toda la población.

#### **8.4 MUESTRA**

En vista de que la población involucrada en el trabajo investigativo, no es extensa, se procederá a trabajar con toda la población

#### **8.5 MÉTODOS DE INVESTIGACIÓN**

En el transcurso de la investigación se aplicaran los métodos Deductivo y Analítico.

- a) **Método Deductivo.-** Porque el problema a investigarse en el tiempo adecuado, será estudiado y analizado a partir de la promulgación de la LOSNCP y aplicada de manera particular a las microempresas en un modelo de gestión en los procesos de contratación pública en la unidad de adquisiciones de la EERSA, cuyo propósito es posteriormente determinar conclusiones generales.
- b) **Método Analítico.-** Permitirá revisar y analizar ordenadamente las particularidades del problema que se investigó a fin de llegar a constituir una correlación lógica entre las variables.

#### **8.6 TÉCNICAS E INSTRUMENTOS DE RECOLECCIÓN DE DATOS**

Las técnicas e instrumentos que se utilizaron para la recolección de la información, datos fueron:

- Encuesta
- Observación

Los instrumentos que se emplearon para la recolección de los datos de la problemática a investigar fueron:

El cuestionario.- Este instrumento de investigación se aplica a las microempresas así como al Gerente y Directores de Área de la EERSA

La guía de Observación.- Para una verificación ocular en el medio así como la rrevisión de documentos internos de los procesos de adjudicación en la unidad de adquisiciones

de la EERSA para determinar su situación actual y levantar una línea base, mediante análisis situacional de las microempresas.

### **8.7 TÉCNICAS Y PROCEDIMIENTOS PARA EL ANÁLISIS DE RESULTADOS.**

Para el análisis de resultados se utilizará las tablas y gráficos obtenidos a través de los diferentes instrumentos de recolección de datos que contendrán la información relacionados con el problema de investigación, los objetivos propuestos e hipótesis planteadas relacionadas a las adjudicaciones a las microempresas en la EERSA y analizadas a través de técnicas estadísticas.

### **9. RECURSOS HUMANOS Y FINANCIEROS**

<b>CONCEPTO</b>	<b>COSTO</b>
<b>1. Personal</b>	
Investigación	500,00
<b>2. Servicios</b>	
Impresiones	140,00
Fotocopias	120,00
Movilidad	150,00
Gastos Universidad	100,00
Empastados	150,00
<b>TOTAL</b>	<b>1160,00</b>

## 10. CRONOGRAMA

N°	TIEMPO ESTIMADO ACTIVIDADES	FEBRERO				MARZO				ABRIL				MAYO				JUNIO				JULIO				AGOSTO				
		1S	2S	3S	4S	1S	2S	3S	4S	1S	2S	3S	4S	1S	2S	3S	4S	1S	2S	3S	4S	1S	2S	3S	4S	1S	2S	3S	4S	
1	Diseño del proyecto	■	■	■	■																									
2	Presentación y aprobación					■																								
3	1° Tutoría						■	■																						
4	Desarrollo del capítulo 1									■	■																			
5	2° Tutoría										■	■	■																	
6	Desarrollo del capítulo 2										■	■	■	■	■	■	■													
7	Diseño y aplicación del instrumento																		■	■	■	■								
8	3° Tutoría																			■										
9	Procesamiento de la información																				■	■								
10	Desarrollo del capítulo 3																						■	■						
11	Conclusiones y Recomendaciones																										■			
12	Redacción final																											■		
13	Presentación y aprobación de la Investigación																													

## 11. MATRIZ LÓGICA

FORMULACIÓN DEL PROBLEMA	OBJETIVO GENERAL	HIPÓTESIS GENERAL
<p>¿Cómo influye las adjudicaciones a las microempresas en los procesos de contratación pública que se generan en el Departamento de Adquisiciones de la Empresa Eléctrica Riobamba S.A., y su impacto financiero en el periodo marzo – agosto 2013?</p>	<p>Diseñar e Implementar un Modelo de Gestión para las microempresas en los Procesos de Contratación Publica en el Departamento de Adquisiciones de la Empresa Eléctrica Riobamba S.A. y su impacto financiero en el período Marzo – Agosto 2013</p>	<p>El Diseño y la implementación de un Modelo de Gestión, para las microempresas en los Procesos de Contratación Publica en el Departamento de Adquisiciones de la Empresa Eléctrica Riobamba S.A. permitiré tira determinar el impacto financiero, sin bajar la calidad del producto, tomando en consideración la aplicación correcta de los márgenes de preferencia y su incidencia económica positiva o negativa en las adjudicaciones.</p>

<b>PROBLEMAS DERIVADOS</b>	<b>OBJETIVOS ESPECÍFICOS</b>	<b>HIPÓTESIS ESPECÍFICA</b>
Debe evidenciarse de que se mida de que no existan potenciales cambios en la calidad del producto a recibir en su comportamiento inicial	Diagnosticar el comportamiento inicial de las microempresas en los procesos de contratación con la Empresa Eléctrica Riobamba.	El Diagnóstico situacional del comportamiento de las microempresas en los procesos de contratación con la Empresa Eléctrica Riobamba, determinará el grado de participación de las mismas en los distintos procesos.
Adjudicación de bienes y servicios sin considerar los márgenes de preferencia	Identificar los márgenes de preferencia aplicados a las Micro, Pequeñas y Medianas Empresas de acuerdo con los parámetros establecidos.	La Identificación de los márgenes de preferencia de las Micro, Pequeñas y Medianas Empresas de acuerdo con los parámetros establecidos, permitirá establecer las ventajas comparativas existentes en los procesos de contratación.
Incidencia económica positiva / negativa en las adjudicaciones a las microempresas vía	Establecer indicadores tanto en procesos y montos de	La determinación de los indicadores de los

portal	<p>Contratación Pública en el departamento de adquisiciones de la EERSA aplicados a las microempresas y evaluar el impacto financiero del Modelo de Gestión para las microempresas en los Procesos de Contratación Publica en el Departamento de Adquisiciones de la Empresa Eléctrica Riobamba S.A.</p>	<p>procesos y los montos de Contratación Pública en el departamento de adquisiciones de la EERSA aplicados a las microempresas, posibilitará medir el impacto financiero provocado para las microempresas y la Empresa Eléctrica Riobamba S.A.</p>
--------	--	--

## **BIBLIOGRAFÍA**

Ley Orgánica del Sistema Nacional de Contratación Pública, Ciudad Alfaro, 2008

Reglamento General de la Ley Orgánica del Sistema Nacional de Contratación pública, Quito 2009

Código de la Producción, Quito 2010

Resoluciones del Incop, Quito 2009

Director Ejecutivo, INCOP, Resolución INCOP No. 044-2010, Disposiciones en la Declaración de Agregado Nacional en los Modelos de Pliegos de uso obligatorio para los procedimientos de adquisición de bienes y servicios, Ecuador, 2010

Corporación de Estudios y Publicaciones, Ley Orgánica del Sistema Nacional de Contratación Pública, derecho de autor No. 029323: 14-08-2008 ISBNNo.978-9978-86-777-8 Primera Edición, Talleres de la Corporación de Estudios y Publicaciones, Ecuador, 2008.

Primer Curso Oficial del Sistema Nacional de Contratación Pública. Quito 2009

Chiavenato, Adalberto (2002). Introducción a la teoría General de la Administración. Buenos Aires, Mc Graw Hill.

## **REFERENCIAS ELECTRONICAS**

Portal de Compras Publicas, <http://www.compraspublicas.gob.ec>

## **ANEXO:**

Certificado de aceptación por parte de la Empresa.

## Anexo 2



### UNIVERSIDAD NACIONAL DE CHIMBORAZO

INSTITUTO DE POST GRADO

MAESTRÍA EN PEQUEÑAS Y MEDIANAS EMPRESAS MENCIÓN FINANZAS

#### ENCUESTA SOBRE EL TIPO DE PROVEEDORES QUE TIENE LA EERSA EN SUS PROCESOS DE CONTRATACIÓN PÚBLICA

Formulario No.....

Ciudad:..... Fecha.....

El propósito de esta encuesta es obtener información sobre el tipo de proveedores que participan en los procesos de contratación pública generada por la Empresa Eléctrica Riobamba S.A, como Entidad Contratante

#### INSTRUCCIONES GENERALES:

- a) Esta encuesta es de carácter anónima, los datos obtenidos con ella son estrictamente confidenciales y el investigador se compromete en mantener la reserva del caso. Conteste con la mayor honestidad todas las preguntas.
- b) Trate de contestar todas las preguntas.
- c) Marque con una (X) el paréntesis que indique su respuesta.
- d) Sus criterios serán de suma utilidad para el desarrollo de este trabajo.
- e) Le agradecemos su colaboración, al dar respuesta a las preguntas.

**1. ¿Conoce usted la nueva Ley de Contratación Pública que está vigente desde el año 2008?**

si ( )                      no ( )



**2. ¿Considera que con la nueva Ley de Contratación Pública se puede contratar con el Estado y en este caso con la EERSA?**

si ( )                      no ( )

**3. ¿Su negocio lo considera como?**

1. microempresa                      ( )

2. pequeña empresa                      ( )

3. mediana empresa                      ( )

4. gran empresa                      ( )

**4. ¿Cuántos empleados tiene?**

Entre 1 a 9 trabajadores                      ( )

Entre 10 a 49 trabajadores                      ( )

Entre 50 a 150 trabajadores                      ( )

Más de 151 trabajadores                      ( )

**5. El giro de su negocio está encaminado en :**

Área Eléctrica                      ( )

Área Mecánica                      ( )

Ferretería                      ( )

Imprenta                      ( )

Conductores                      ( )

Limpieza                      ( )

Aceites y Combustibles                      ( )

**6. ¿Usted ha participado o ha sido invitado en los procesos de contratación pública que realiza la EERSA**

si ( )                      no ( )

**7. ¿Indique en qué tipo de contratación usted ha participado?**

- 1. Ínfima Cuantía ( )
- 2. Subasta Inversa Electrónica ( )
- 3. Menor Cuantía ( )
- 4. Licitación ( )
- 5. Cotización ( )

**8. ¿Usted ha sido beneficiado en los procesos de contratación con los márgenes de preferencia en los productos de origen nacional**

si ( )                      no ( )

**9. ¿Considera favorable la utilización de los márgenes de preferencia en los procesos de contratación?**

si ( )                      no ( )

**10. ¿Considera que la utilización de los márgenes de preferencia en los procesos de contratación con las entidades del sector público (EERSA) ha mejorado la calidad de los productos?**

si ( )                      no ( )

### Anexo 3

TIPO DE PROCESO: SUBASTA INVERSA ELECTRÓNICA													AÑO: 2009						
N° PROCESO	UNIDAD RESPONSABLE	CODIGO PROCESO	DESCRIPCION	PRESUPUESTO REFERENCIAL USD	PROVEEDORES INVITADOS PORTAL	PROVEEDORES PARTICIPANTES	TIPO EMPRESA	EMPRESA MICRO	EMPRESA PEQUEÑA	EMPRESA MEDIANA	EMPRESA GRANDE	STATUS	MONTO DE PUJA	OFERTA GANADORA USD					
1	DOM	SIE-EERSA-DOM-22-09	CABLE DE COBRE AISLADO	7.500,00	1454	INCABLE	GRANDE				1	C	6.000,00	6.000,00					
						ELECTROCABLES	GRANDE				1	C	7.450,00						
							2				2								
2	DOM	SIE-EERSA-DOM3396-09	TUBERIA DE ACERO	150.000,00	338	CALZUR	MEDIANA			1			C	149.998,00					
						CARLOTA CASTRO	MICRO	1						NC					
						VALPRO	MICRO	1							C	123.000,00	123.000,00		
						INDURADIA	MEDIANA				1				NC				
						COTA S.A. COMERCIAL TECNICA ASOCIA	MEDIANA				1				C	0,00			
						PAUL PESANTEZ (PROCESOS Y SISTEMA	MICRO	1							C	136.000,00			
						FACAY S.A.	MEDIANA						1		C	124.400,00			
TECNIZONE S.A.	MICRO	1							C	125.000,00									
							8	4		4		6							
3	DRI	EERSA-15-DRI-2009	ESCALERAS FIBRA DE VIDRIO	14.000,00	1585	ELECSUM S.A.	MEDIANA			1			C	7.510,00	7.510,00				
						QUEMCO CIA LTDA	GRANDE				1			NC					
						GLOBAL TRADING	MEDIANA				1				NC				
						ELECTROSPEED S.A.	MEDIANA				1				C	7.640,00			
						ALPHA ELECTRIC	MICRO	1							NC				
						ALTATEN	MEDIANA				1				NC				
						BIENALCORP S.A.	MEDIANA				1				NC				
						ERCAMPO S.A.	MEDIANA				1				NC				
PROAÑO REPRESENTACIONES	GRANDE								1		NC								
						TOTAL PROVEEDORES	9	1		6	2	2							
4	DRI	SIE-EERSA-DRI-20-09	ACEITE MULTIGRADO	4.430,00	927	GLOBAL TIRES CIA LTDA	MEDIANA			1			C	0,00					
						BYCACE S.A.	MEDIANA			1				C	2.833,00				
						DE AVILA INDUSTRIAS Y COMERCIO CIA	MEDIANA				1				NC				
						EMPROLUB (MARLON SANCHEZ)	PEQUEÑA				1				C	3.999,00			
						DHE CIA LTDA	MEDIANA						1		C	3.200,00			
						LUBRICANTES INTERNACIONALES LUBI	GRANDE								1		C	2.397,00	2.397,00
						PUEBLA CHAVEZ Y ASOCIADOS CIA LTD	MEDIANA							1		C	3.589,00		
							7		1	5	1	6							
5	DRI	SIE-EERSA-DRI-32-09	ROPA DE TRABAJO PERSONAL OPERATIVO	41.000,00	1504	FRANKLIN HINOJOSA FRANKIMPORT CI	MEDIANA			1			C	28.900,00	28.900,00				
						MAYORGA LARA BEATRIZ ANGELICA	PEQUEÑA			1				NC					
						ECON. FERNANDO REINOSO	PEQUEÑA			1				C	34.990,00				
						LUIS VINICIO NARANJO	MEDIANA					1		C	40.990,00				
						CISNEROS REVELO ANCELMO	MICRO	1						NC					
MALO Y ASOCIADOS	MEDIANA						1		NC										
							6	1	2	3		3							
6	DRI	SIE-EERSA-DRI-36-09	ROPA DE TRABAJO PERSONAL ADMINISTRATIVO MASCULINO	14.400,00	1504	ING. DANNY REINOSO	MICRO	1					C	10.100,00					
						CRISTINA ALTAMIRANO	MICRO	1					C	9.300,00	9.300,00				
						INCOMODASA	MEDIANA				1			C	10.290,00				
						CISNEROS REVELO ANCELMO	MICRO	1						C	14.395,00				
						NAIM DISEÑOS	MICRO	1						NC					
							5	4		1		4							

TIPO DE PROCESO: SUBASTA INVERSA ELECTRÓNICA														
AÑO: 2009														
N° PROCESO	UNIDAD RESPONSABLE	CODIGO PROCESO	DESCRIPCION	PRESUPUESTO REFERENCIAL USD	PROVEEDORES INVITADOS PORTAL	PROVEEDORES PARTICIPANTES	TIPO EMPRESA	EMPRESA MICRO	EMPRESA PEQUEÑA	EMPRESA MEDIANA	EMPRESA GRANDE	STATUS	MONTO DE PUJA	OFERTA GANADORA USD
7	DRI	SIE-EERSA-DRI-37-09	ROPA DE TRABAJO PERSONAL ADMINISTRATIVO FEMENINO	10.540,00	1102	CRISTINA ALTAMIRANO	MICRO	1				C	8.123,50	
						INCOMODASA	MEDIANA			1	C	8.290,00		
						MARTHA SUAREZ	MICRO	1			C	7.800,00	7.800,00	
						NAIM DISEÑOS	MICRO	1			NC			
								4	3		1		3	
8	DRI	SIE-EERSA-DRI-38-09	CALZADO PERSONAL ADMINISTRATIVO	5.880,00	340	ING. PAULINA MONTESDEOCA	MICRO	1				C	4.980,00	
						KLEINER	MEDIANA			1	C	4.687,98	4.687,98	
						FASHION JOHANNA	MICRO	1			C	5.628,00		
								3	2		1		3	
9	PLA	SIE-EERSA-45-PLA-09	EQUIPOS PORTATILES PARA MONITOREO Y CONTROL DE ENERGIA	14500,00	558,00	PROTECO COASIN	GRANDE				1	C	10.300,00	10.300,00
						EQUITRONICS	MICRO	1			C	11.690,00		
						QUEMCO CIA LTDA	GRANDE			1	NC			
						ALEMNSA S.A.	GRANDE			1	C	10.999,00		
								4	1			3	3	
10	DIL	SIE-EERSA-DIL-05-09	CABLE DE ALUMINIO DUPLEX	140.000,00	496	CONELSA S.A.	GRANDE				1	C	117.800,00	117.800,00
						INCABLE S.A.	GRANDE			1	C	137.600,00		
						ALTATEN S.A.	MEDIANA			1	NC			
						ELECTROCABLES C.A.	GRANDE			1	NC			
								4			1	3	2	
11	DIL	SIE-EERSA-DIL-21-09	CABLE DE ALUMINIO DUPLEX ANTIFRAUDE	202.500,00	1449	CONELSA S.A.	GRANDE				1	C	135.900,00	
						INCABLE S.A.	GRANDE			1	NC			
						ELECTROCABLES C.A.	GRANDE			1	C	132.300,00	132.300,00	
						ALTATEN S.A.	MEDIANA			1	C	133.800,00		
						CEDETECSA	GRANDE			1	NC			
		5			1	4	3							
12	DIL	SIE-EERSA-DIL-29-09	PLANILLAS DE RECAUDACION	17.500,00	2230	TASKI S.A.	MEDIANA			1		C	17.140,00	17.140,00
						GRAFICAS AYERVE	MEDIANA			1	C	17.300,00		
						IBC SOLUTIONS	MEDIANA			1	C	0,00		
								3			3		3	
13	DIL	SIE-EERSA-DIL3698A09	MEDIDORES ELECTRONICOS TRIFASICOS	64.700,00	530	SILVATECH S.A.	MEDIANA			1		NC		
						ELECTROECUATORIANA	GRANDE			1	C	59.900,00		
						COMPAÑIA FERREMUNDO S.A.	GRANDE			1	C	58.700,00		
						ENERLUZ S.A.	MEDIANA			1	C	54.000,00		
						DIPRELSA S.A.	GRANDE			1	C	40.000,00	40.000,00	
		5			2	3	4							
14	DIL	SIE-EERSA-DIL-42-09	MEDIDORES ELECTRONICOS MONOFASICOS	48.000,00	766	COMPORELECSA	MEDIANA			1		NC		
						QUEMCO CIA LTDA	GRANDE			1	NC			
						ELECTROSPEED S.A.	MEDIANA			1	NC			
						DIPRELSA S.A.	GRANDE			1	C	38.960,00		
						ALTATEN S.A.	MEDIANA			1	C	30.000,00	30.000,00	
		5			3	2	2							

TIPO DE PROCESO: SUBASTA INVERSA ELECTRÓNICA				AÑO: 2009											
Nº PROCESO	UNIDAD RESPONSABLE	CODIGO PROCESO	DESCRIPCION	PRESUPUESTO REFERENCIAL USD	PROVEEDORES INVITADOS PORTAL	PROVEEDORES PARTICIPANTES	TIPO EMPRESA	EMPRESA MICRO	EMPRESA PEQUEÑA	EMPRESA MEDIANA	EMPRESA GRANDE	STATUS	MONTO DE PUJA	OFERTA GANADORA USD	
15	DIC	SIE-EERSA-DIC-002-20	CONSTRUCCIÓN LINEAS Y REDES DISTRIBUCIÓN PROYECTO FERUM AMPLIATORIO 2008, ALAUSÍ, GUAMOTE Y CHUNCHI	151.192,94	6648	ESTRELLA PARRA CAROLA PETRONILA	MICRO	1					NSOI		
						IELCO INSTALACIONES ELECTRICAS Y C	PEQUEÑA		1			C	104.000,00		
						LINEAS Y REDES ELECTRICAS DEL CENTR	PEQUEÑA		1			NSOI			
						PALACIOS ALVAREZ LINCOLN RAMIRO	PEQUEÑA		1			NSOI			
						PROCOMATEL S A	MEDIANA			1		C	110.000,00		
						PUNIN CORREA PATRICIO ALEJANDRO	MICRO	1				C	108.100,00		
						ROMAN MATAMOROS LENIN PAUL	PEQUEÑA		1			C	102.000,00	102.000,00	
						VALDIVIESO LAPO RUDY FREDY VICENT	PEQUEÑA		1			C	110.100,00		
						8	2	5	1		5				
16	DIC	SIE-EERSA-07-DIC-09	VARILLAS DE HIERRO CORRUGADO	97.552,14	2875	GUILLERMO PASQUEL CIA LTDA	GRANDE				1		C	97.518,35	
						CONSTRUGYPSUM CIA. LTDA.	GRANDE				1		NC		
						UNIACERO CIA. LTDA.	MEDIANA			1		C	97.052,14		
						FERRETERÍA TRAVEZ ORTÍZ FETRA ORS	MEDIANA			1		C	97.542,00		
						ING. MANUEL GILBERT GARNICA	MEDIANA			1		C	0,00		
						TRAVEZ HERMANOS CIA. LTDA.	MEDIANA			1		C	94.305,09		
						NOVACERO S.A.	GRANDE				1		C	93.175,00	93.175,00
						GALVANICA CIA. LTDA.	MEDIANA			1		C	94.300,00		
						8			5	3	7				
17	DIC	SIE-EERSA-011-2009	CONSTRUCCION DE LINEAS Y REDES DE DISTRIBUCION 13.8 V-120/240 v	138.364,58	7768	ASTUDILLO REGALADO RAMÓN PATRICI	PEQUEÑA		1				NSOI		
						BONILLA GANCINO CESAR CARLOS	PEQUEÑA		1			C	124.899,99		
						CHF INGENIERIA CHUQUIRIMA FLORES INC	PEQUEÑA		1			C	135.597,29		
						ECUAELECTRICIDAD	MICRO	1				C	128.900,00		
						ELECTRICA GLOBAL EGT S.A.	MICRO	1				C	111.700,00		
						ESTRELLA PARRA CAROLA PETRONILA	MICRO	1				C	104.890,00		
						GAVELA GUAMAN DIEGO PAUL	PEQUEÑA		1			C	130.062,00		
						G&S INGENIEROS CIA. LTDA.	MEDIANA			1		C	136.289,11		
						IMPUTCORP S.A.	MICRO	1				C	89.000,00	89.000,00	
						LINEAS Y REDES ELECTRICAS DEL CENTR	PEQUEÑA		1			C	138.000,00		
						MALLITASIG PANCHI OSCAR GONZALO	MICRO	1				C	123.628,28		
						ROMAN MATAMOROS LENIN PAUL	PEQUEÑA		1			C	90.000,00		
						SATEL SOCIEDAD ANONIMA DE TELECOM	MEDIANA			1		C	113.275,00		
						SERTECPRO	PEQUEÑA		1			C	113.500,00		
						VALDIVIESO LAPO RUDY FREDY VICENT	PEQUEÑA		1			C	92.100,00		
ZAMORA VILLACIS JORGE HUMBERTO	PEQUEÑA		1			C	134.075,28								
						16	5	9	2		15				
18	DIC	SIE-EERSA-13-DIC-09	HERRAJES AEREOS	58.272,00	1537	PARRA ROCHA ANA BELEN	PEQUEÑA		1				C	58.270,00	
						SICOMELEC	MEDIANA			1		C	47.783,04		
						COPEL (POTOSI ENRIQUE)	MICRO	1				C	44.444,00		
						PATRICIO SOTOMAYOR	PEQUEÑA		1			C	56.500,00		
						ECUATORIANA DE COMUNICACIONES Y F	PEQUEÑA		1			C	58.271,00		
						DIEGO FERNANDO VERGARA	PEQUEÑA		1			C	40.850,00	40.850,00	
						COMERCIAL ELECTRICA NACIONAL (MAC	PEQUEÑA		1			C	47.458,00		
						HERRAJES BRAVO	PEQUEÑA		1			NC			
						SEDEMI	MEDIANA			1		C	58.250,00		
						INPROSERSELL	PEQUEÑA		1			NC			
						TENSORTEC (SALAZAR LEOPOLDO)	PEQUEÑA		1			C	47.500,00		
						GALVANICA CIA. LTDA.	MEDIANA			1		C	47.990,00		
						ING. VICENTE BLONDET	PEQUEÑA		1			C	57.325,00		
						13	1	9	3		11				

TIPO DE PROCESO: SUBASTA INVERSA ELECTRÓNICA				AÑO: 2009											
Nº PROCESO	UNIDAD RESPONSABLE	CODIGO PROCESO	DESCRIPCION	PRESUPUESTO REFERENCIAL USD	PROVEEDORES INVITADOS PORTAL	PROVEEDORES PARTICIPANTES	TIPO EMPRESA	EMPRESA MICRO	EMPRESA PEQUEÑA	EMPRESA MEDIANA	EMPRESA GRANDE	STATUS	MONTO DE PUJA	OFERTA GANADORA USD	
19	DIC	SIE-EERSA-14-DIC-09	TRANSFORMADORES MONOFASICOS Y TRIFASICOS	245.779,13	1006	ECUATRAN	GRANDE				1	C	180.800,00		
						ELECTRILAGOS S.A.	MICRO	1				NC			
						INATRA	GRANDE			1	C	196.900,00			
						ESEMEC S.A.	PEQUEÑA		1		C	179.000,00	179.000,00		
						FERRETERÍA BOLÍVAR	MEDIANA			1	C	232.500,00			
						5	1	1	1	2	4				
20	DIC	SIE-EERSA-17-DIC-09	CONDUCTORES DE ALUMINIO TRENZADOS	234.715,00	545	INCABLE	GRANDE				1	NC			
						IRIARCO	MEDIANA			1	C	169.319,00			
						ELECTROCABLES	GRANDE				1	C	128.538,50	128.538,50	
						CONELSA S.A.	GRANDE				1	C	130.848,50		
						4			1	3	3				
21	DIC	SIE-EERSA-33-DIC-09	CONSTRUCCIÓN DEL ALIMENTADOR PRIMARIO EN MEDIA TENSION GUANO-SAN ANDRES A 13,8 KV	23.188,77	9140	CORP & ASOCIADOS CHALLENGER S.A.	MICRO	1				C	17.999,00	17.999,00	
						ESTRELLA PARRA CAROLA PETRONILA	MICRO	1				C	19.880,00		
						LINEAS Y REDES ELECTRICAS DEL CENTR	PEQUEÑA		1			C	22.162,00		
						PALACIOS ALVAREZ LINCOLN RAMIRO	PEQUEÑA		1			C	18.000,00		
						4	2	2			4				
22	DIC	SIE-EERSA-35-DIC-09	CONSTRUCCIÓN DE LINEAS Y REDES DE DISTRIBUCION FINANCIADAS CON LAS UTILIDADES DE LOS ACCIONISTAS	77.268,99	9162	ECUAELECTRICIDAD	MICRO	1					C	71.000,00	
						IELCO INSTALACIONES ELECTRICAS Y	PEQUEÑA		1			C	59.700,00	59.700,00	
						INPUTCORP S.A.	MICRO	1				C	68.000,00		
						INGENERIA ELECTRICA CORPORACION IN	PEQUEÑA		1			C	69.990,00		
						LINEAS Y REDES ELECTRICAS DEL CENTR	PEQUEÑA		1			C	69.900,00		
						MONTALVO PASQUEL ERNESTO VINICIO	MICRO	1				C	62.000,00		
						NARVAEZ TERÁN JOSÉ REMIGIO	PEQUEÑA		1			C	63.980,00		
						PALACIOS ALVAREZ LINCOLN RAMIRO	PEQUEÑA		1			NSOI			
						SERTECPRO	PEQUEÑA		1			NSOI			
						STECH S.A.	PEQUEÑA		1			C	63.888,00		
VELASQUEZ ALCIVAR REDWAY ARTUR	MICRO	1				C	63.500,00								
						11	4	7			9				
23	DIC	SIE-EERSA-43-DIC-09	CONSTRUCCIÓN DE LINEAS Y REDES DE DISTRIBUCION PROYECTO FERUM AMPLIATORIO 2008	59.590,20	9140	CORP & ASOCIADOS CHALLENGER S.A.	MICRO	1				C	40.000,00	40.000,00	
						ELECTRILAGOS S.A.	MICRO	1				C	40.000,00		
						LINEAS Y REDES ELECTRICAS DEL CENTR	PEQUEÑA		1			C	59.000,00		
						PALACIOS ALVAREZ LINCOLN RAMIRO	PEQUEÑA		1			C	59.589,00		
						VELASQUEZ ALCIVAR REDWAY ARTUR	MICRO	1				C	40.000,00		
						5	3	2			5				
24	CPD	SIE-EERSA-CPD-24-09	IMPRESORAS	15.625,00	1275	SYSCOMP (MUÑOZ FREDDY)	MEDIANA			1		NC			
						AKROS CIA. LTDA.	GRANDE				1	C	0,00		
						CYBERCOMP	MEDIANA			1	C	11.020,00	11.020,00		
						ALLIANCE TECH DEL ECUADOR	MEDIANA			1	C	13.400,00			
						CENEIDA MARILU PEREIRA NARVAEZ (TR	MEDIANA			1	NC				
						MICROINFORMATICA CIA. LTDA.	MEDIANA			1	C	12.460,00			
						MARTEC CIA. LTDA.	GRANDE				1	C	0,00		
						7			5	2	5				
								<b>151</b>	34	38	49	30			

TIPO DE PROCESO : SUBASTA INVERSA ELECTRÓNICA				AÑO:		2010											
Nº PROCESO	DIRECCION	CODIGO PROCESO	DESCRIPCION	PRESUPUESTO REFERENCIAL USD	PROVEEDORES INVITADOS PORTAL	PROVEEDORES PARTICIPANTES	TIPO EMPRESA	EMPRESA MICRO	EMPRESA PEQUEÑA	EMPRESA MEDIANA	EMPRESA GRANDE	STATUS	MONTO DE PUJA	OFERTA GANADORA USD	MONTO DE NEGOCIACIÓN	VALOR NEGOCIADO	VAR %
1	DIC	SIE-EERSA-01-DIC-10	CONSTRUCCION DE LINEAS Y REDES DE DISTRIBUCION EN DIFERENTES SECTORES DEL CANTON RIOBAMBA	49.536,38	9928	CHILUIZA CARRILLO WILSON RAÚL	MICRO	1				C	43.000,00				
						IMPUTCORP S.A.	MICRO	1				C	45.000,00				
						<b>LINEAS Y REDES ELECTRICAS DEL CENTRO</b>	<b>PEQUEÑA</b>		<b>1</b>			<b>C</b>	<b>32.000,00</b>	<b>32.000,00</b>			<b>35,40%</b>
						LOPEZ NUÑEZ RODOLFO ALEJANDRO	PEQUEÑA		1			C	49.000,00				
						MEDINA PESANTEZ RICHARD ADRIANO	PEQUEÑA		1			C	33.300,00				
						MERA GARCIA JACINTO ABIGAIL	PEQUEÑA		1			C	40.000,00				
						MORALES MARINO ENRIQUE ALFONSO	MICRO	1				C	48.000,00				
						PALACIOS ALVAREZ LINCOLN RAMIRO	PEQUEÑA		1			C	35.200,00				
						PALACIOS JIMÉNEZ VÍCTOR MANUEL	MICRO	1				C	38.000,00				
						STECH S.A.	PEQUEÑA		1			C	49.534,38				
						10	4	6			10						
2	DIC	SIE-EERSA-02-DIC-10	CONSTRUCCION DE LINEAS Y REDES DE DISTRIBUCION EN CHAMBO Y GUANO	57.681,13	9928	CHILUIZA CARRILLO WILSON RAÚL	MICRO	1				C	43.000,00				
						FREIRE PRADO LUIS ANIBAL	MICRO	1				C	40.200,00				
						IMPUTCORP S.A.	MICRO	1				C	50.000,00				
						ING. ELECTRICO	MICRO	1				C	41.700,00				
						<b>LINEAS Y REDES ELECTRICAS DEL CENTRO</b>	<b>PEQUEÑA</b>		<b>1</b>			<b>C</b>	<b>37.000,00</b>	<b>37.000,00</b>			<b>35,85%</b>
						MEDINA PESANTEZ RICHARD ADRIANO	PEQUEÑA		1			C	39.500,00				
						MERA GARCIA JACINTO ABIGAIL	PEQUEÑA		1			C	42.400,00				
						MORALES MARINO ENRIQUE ALFONSO	MICRO	1				C	52.894,00				
						PALACIOS ALVAREZ LINCOLN RAMIRO	PEQUEÑA		1			C	38.000,00				
						QUEZADA QUEZADA RUBEN OSWALDO	MICRO	1				C	47.000,00				
STECH S.A.	PEQUEÑA		1			C	57.679,13										
SUMINISTROS ELECTRICOS JC SECEVER S.A.	PEQUEÑA		1			C	45.000,00										
						12	6	6			12						
3	DIC	SIE-EERSA-15-DIC-10	HERRAJES DE HIERRO GALVANIZADO EN CALIENTE	30.445,00	1807	ING. MARIO ORDOÑEZ	PEQUEÑA		1			C	30.400,00				
						FADHELEC CIA. LTDA.	PEQUEÑA		1			C	21.390,00				
						SICOMELEC S.A.	PEQUEÑA		1			C	30.000,00				
						JOSE MANUEL MACIAS / CEN	MICRO	1				C	20.799,00				
						ANA BELEN PARRA ROCHA	PEQUEÑA		1			C	21.884,00				
						<b>ENRIQUE POTOSI VASQUEZ - COOPEL</b>	<b>MICRO</b>	<b>1</b>				<b>C</b>	<b>18.799,00</b>	<b>18.799,00</b>			<b>38,25%</b>
						GALVANICA CIA LTDA	PEQUEÑA		1			C	22.490,00				
						SEDEMI S.C.C.	MEDIANA			1		C	30.444,00				
						PATRICIO SOTOMAYOR	PEQUEÑA		1			C	0,00				
						DIEGO VERGARA	PEQUEÑA		1			C	21.350,00				
CRISOLTECNICA	MICRO	1				NC											
TENSORTEC (SALAZAR LEOPOLDO)	PEQUEÑA		1			C	30.000,00										
FUNDIMEGA	PEQUEÑA		1			C	30.440,50										
						13	3	9	1		12						
4	DIC	SIE-EERSA-16-DIC-10	CONDUCTORES ALUMINIO AISLADOS TRENZADOS Y DESNUDOS	182.195,00	636	CONELSA	GRANDE					1	C	130.326,50	130.326,50		28,47%
						ENERLUZ	MEDIANA			1		C	151.392,00				
						INCABLE	GRANDE				1	C	159.949,00				
						ELECTROCABLES	GRANDE				1	NC					
						4			1	3	3						
5	DIC	SIE-EERSA-17-DIC-10	TRANSFORMADORES DE DISTRIBUCION MONOFASCIOS	109.996,00	1116	ECUATRAN S.A.	GRANDE				1	C	95.000,00	95.000,00		13,63%	
						ESEMEC S.A.	PEQUEÑA		1			NHABIL					
						JULIA OTORONGO	MEDIANA			1		C	102.999,00				
						3		1	1	1	2						
6	DIC	SIE-EERSA-18-DIC-10	POSTES DE HORMIGON	184.815,00	2156	ZAVATO	MEDIANA			1	1	C	138.320,85				
						ENERLUZ	MEDIANA			1		C	151.000,00				
						ELECDOR	MEDIANA			1		C	134.500,00	134.500,00		27,22%	
						DIPRELSA	GRANDE				1	C	180.000,00				
						4			3	1	4						

TIPO DE PROCESO : SUBASTA INVERSA ELECTRÓNICA						AÑO: 2010												
Nº PROCESO	DIRECCION	CODIGO PROCESO	DESCRIPCION	PRESUPUESTO REFERENCIAL USD	PROVEEDORES INVITADOS PORTAL	PROVEEDORES PARTICIPANTES	TIPO EMPRESA	EMPRESA MICRO	EMPRESA PEQUEÑA	EMPRESA MEDIANA	EMPRESA GRANDE	STATUS	MONTO DE PUJA	OFERTA GANADORA USD	MONTO DE NEGOCIACIÓN	VALOR NEGOCIADO	VAR %	
7	DIC	SIE-EERSA-20-DIC-10	CABLE DE ACERO GALVANIZADO	42.000,00	686	VILLAGOMEZ CARDENAS MIGUEL ANGEL	MICRO	1				NHABIL						
						MACIAS JOSE MANUEL	MICRO	1				C	38.888,00					
						PARRA ROCHA ANA BELEN	PEQUEÑA		1			C	41.997,00					
						ENERLUZ	MEDIANA			1		C	38.150,00					
						GOPELSA S.A.	PEQUEÑA		1			NC						
						INDUFERRO B & B	PEQUEÑA		1			NC						
						IMEL	MICRO	1				C	38.900,00					
						ESEMEC S.A.	PEQUEÑA		1			C	34.900,00	34.900,00				16,90%
						FERRETERIA BOLIVAR	MEDIANA			1		C	36.261,15					
						9	3	4	2		6							
8	DIC	EERSA-021-DIC-2010	CONSTRUCCION DE LINEAS Y REDES DE DISTRIBUCION EN LOS CANTONES ALAUSI Y CHUNCHI FERUM 2010	59.012,70	10331	CHILUIZA CARRILLO WILSON RAÚL	MICRO	1				NSOI						
						CORP & ASOCIADOS CHALLENGER S.A.	MICRO	1				C	44.599,00					
						LINEAS Y REDES ELECTRICAS DEL CENTRO	PEQUEÑA		1			C	59.000,00					
						LOPEZ LEONES XAVIER FERNANDO	MICRO	1				C	54.000,00					
						MEDINA PESANTEZ RICHARD ADRIANO	PEQUEÑA		1			C	43.000,00	43.000,00			27,13%	
						MORALES MARIÑO ENRIQUE ALFONSO	MICRO	1				C	49.890,00					
						ORTIZ QUEVEDO WALTER ROMAN	MICRO	1				C	44.000,00					
						PALACIOS JIMÉNEZ VÍCTOR MANUEL	MICRO	1				C	54.999,00					
						PROYECTOS DEL ECUADOR S.A. PROYECSA	PEQUEÑA		1			C	51.500,00					
						SERTECPRO	PEQUEÑA		1			NSOI						
VELASCO Y LUQUE REPRESENTACIONES S.A. Evisa	MEDIANA			1		C	43.815,00											
						11	6	4	1		9							
9	DIC	EERSA-022-DIC-2010	CONSTRUCCION DE LINEAS Y REDES DE DISTRIBUCION EN LOS CANTONES ALAUSI Y CHUNCHI	17.428,24	10331	CANTOS CASTILLO ROMULO IVAN	MICRO	1				C	14.600,00					
						CHILUIZA CARRILLO WILSON RAÚL	MICRO	1				NSOI						
						CORP & ASOCIADOS CHALLENGER S.A.	MICRO	1				C	17.200,00					
						JUÑA SIMBAÑA CÉSAR ERNESTO	MICRO	1				C	15.651,13					
						LOPEZ LEONES XAVIER FERNANDO	MICRO	1				C	17.428,00					
						MEDINA PESANTEZ RICHARD ADRIANO	PEQUEÑA		1			C	13.200,00					
						MORALES MARIÑO ENRIQUE ALFONSO	MICRO	1				C	12.950,00					
						ORTIZ QUEVEDO WALTER ROMAN	MICRO	1				C	12.500,00	12.500,00			28,28%	
						PALACIOS JIMÉNEZ VÍCTOR MANUEL	MICRO	1				C	14.999,00					
						PROYECTOS DEL ECUADOR S.A. PROYECSA	PEQUEÑA		1			C	17.000,00					
SERTECPRO	PEQUEÑA		1			NSOI												
VELASCO Y LUQUE REPRESENTACIONES S.A. Evisa	MEDIANA			1		C	17.420,00											
						12	8	3	1		10							
10	DIC	EERSA-23-DIC-2010	CONSTRUCCION DE LINEAS Y REDES DE DISTRIBUCION EN EL CANTON GUANO	32.625,70	10374	ASTUDILLO REGALADO RAMÓN PATRICIO	MICRO	1				C	23.816,76					
						BAUTISTA BAUTISTA EUCEBIO DANIEL	MICRO	1				C	24.280,50					
						CHILUIZA CARRILLO WILSON RAÚL	MICRO	1				C	27.000,00					
						CORP & ASOCIADOS CHALLENGER S.A.	MICRO	1				C	21.980,00					
						GARCIA RODAS EDWIN MAURICIO	MICRO	1				NSOI						
						GUAGUA SUAREZ SAMUEL ENRIQUE	MICRO	1				C	21.000,00					
						IMPUTCORP S.A.	MICRO	1				C	19.500,00	19.500,00			40,23%	
						JUÑA SIMBAÑA CÉSAR ERNESTO	MICRO	1				C	30.994,42					
						LINEAS Y REDES ELECTRICAS DEL CENTRO	PEQUEÑA		1			C	22.000,00					
						LOPEZ LEONES XAVIER FERNANDO	MICRO	1				C	22.000,00					
						MARTINEZ TAPIA EDISON JAVIER	MICRO	1				C	32.299,44					
						MEDINA PESANTEZ RICHARD ADRIANO	PEQUEÑA		1			C	22.100,00					
						MORALES LOPEZ EDISSON GUSTAVO	PEQUEÑA		1			C	26.500,00					
						MORALES MARIÑO ENRIQUE ALFONSO	MICRO	1				C	23.000,00					
						PALACIOS JIMÉNEZ VÍCTOR MANUEL	MICRO	1				C	32.000,00					
						POZO MEDINA DAVID PATRICIO	MICRO	1				C	22.990,00					
PROYECTOS DEL ECUADOR S.A. PROYECSA	PEQUEÑA		1			NSOI												
SERTECPRO	PEQUEÑA		1			C	24.998,00											
						18	13	5			16							



TIPO DE PROCESO : SUBASTA INVERSA ELECTRONICA				AÑO: 2010														
N° PROCESO	DIRECCION	CODIGO PROCESO	DESCRIPCION	PRE SUPUESTO REFERENCIAL USD	PROVEEDORES INVITADOS PORTAL	PROVEEDORES PARTICIPANTES	TIPO EMPRESA	EMPRESA MICRO	EMPRESA PEQUEÑA	EMPRESA MEDIANA	EMPRESA GRANDE	STATUS	MONTO DE PUJA	OFERTA GANADORA USD	MONTO DE NEGOCIACION	VALOR NEGOCIADO	VAR %	
11	DIC	EERSA-24-DIC-2010	CONSTRUCCION DE LINEAS Y REDES DE DISTRIBUCION EN LOS VARIOS SECTORES DE RIOBAMBA	27.665,75	10374	ASTUDILLO REGALADO RAMÓN PATRICIO	MICRO	1				C	24.899,18					
						BAUTISTA BAUTISTA EUCEBIO DANIEL	MICRO	1			C	18.999,50						
						CHILUIZA CARRILLO WILSON RAÚL	MICRO	1			C	24.000,00						
						<b>CORP &amp; ASOCIADOS CHALLENGER S.A.</b>	<b>MICRO</b>	<b>1</b>			<b>C</b>	<b>16.900,00</b>	<b>16.900,00</b>				<b>38,91%</b>	
						GARCIA RODAS EDWIN MAURICIO	MICRO	1			NSOI							
						JUÑA SIMBAÑA CÉSAR ERNESTO	MICRO	1			C	26.282,46						
						LINEAS Y REDES ELECTRICAS DEL CENTRO	PEQUEÑA		1		C	27.600,00						
						LOPEZ LEONES XAVIER FERNANDO	MICRO	1			C	18.500,00						
						MARTINEZ TAPIA EDISON JAVIER	MICRO	1			C	19.061,70						
						MEDINA PESANTEZ RICHARD ADRIANO	PEQUEÑA		1		C	17.625,00						
						MORALES MARINO ENRIQUE ALFONSO	MICRO	1			C	27.480,75						
						ORTIZ QUEVEDO WALTER ROMAN	MICRO	1			C	17.500,00						
						POZO MEDINA DAVID PATRICIO	MICRO	1			C	22.900,00						
						PROYECTOS DEL ECUADOR S.A. PROYECSA	PEQUEÑA		1		NSOI							
SERTECPRO	PEQUEÑA		1		C	23.000,00												
STECH S.A.	PEQUEÑA		1		C	17.000,00												
						16	11	5				14						
12	DIC	SIE-EERSA-25-DIC-10	CONECTORES HERMETICOS PERFORANTES	7.252,50	1386	PARRA ROCHA ANA BELEN	PEQUEÑA		1				NHABIL					
						EVISA	MEDIANA			1		NHABIL						
						CITIWEN	MICRO	1				C			7.200,00	6.480,00	0,72%	
						IRIARCO S.A.	MEDIANA			1		NHABIL						
						MACIAS JOSE MANUEL	MICRO	1				NHABIL						
						JR ELECTRIC SUPPLY & CIA	PEQUEÑA		1			NHABIL						
						6	2	2	2		1							
13	DIC	SIE-EERSA-31-DIC-10	TORRES RETICULADAS DE HIERRO GALVANIZADO	128.487,50	1208	ING. MARIO ORDOÑEZ	PEQUEÑA		1			C	128.000,00					
						SEDEMI S.C.C.	MEDIANA			1		C	96.400,00	96.400,00		24,97%		
						VILLEGAS MACIAS PAVEL IVAN	MICRO	1				NC						
						GUACHAMIN NINAHUALPA JUAN DE DIOS	MICRO	1				NC						
						4	2	1	1		2							
14	DIC	SIE-EERSA-34-DIC-10	CONDUCTORES AISLADOS TRENZADOS Y DESNUDOS	211.940,00	657	<b>ENERLUZ</b>	<b>MEDIANA</b>			<b>1</b>		<b>C</b>	<b>126.754,31</b>	<b>126.754,31</b>			<b>40,19%</b>	
						ELECTROCABLES	GRANDE				1	C	126.668,00					
						CONELSA	GRANDE				1	C	115.159,50					
												3		1	2	3		
15	DIC	SIE-EERSA-35-DIC-10	TRANSFORMADORES DE DISTRIBUCION	330.000,00	1169,00	ECUATRAN S.A.	GRANDE				1	C	329.999,00					
						DIPRELSA S.A.	GRANDE				1	C	0,00					
						<b>ESEMEC S.A.</b>	<b>PEQUEÑA</b>			<b>1</b>		<b>C</b>	<b>329.999,99</b>	<b>329.999,99</b>		<b>0,00%</b>		
						FERRETERIA BOLIVAR	MEDIANA			1		NC						
						4	1	1	2	3								
16	DIC	SIE-EERSA-46-DIC-10	VARILLAS DE HIERRO CORRUGADO	99.495,00	3772	AULESTIA FERRETERIA PUNTO COM S.A.	MICRO	1					NC					
						AEMOTORS	PEQUEÑA		1			NC						
						VIZUETE GALARZA ERNESTO GERMANICO	MEDIANA			1		NC						
						ING. JASSON BRAVO	MICRO	1				C	99.490,00					
						CALZUR IMPORTACIONES	PEQUEÑA		1			C	86.700,00					
						FERRETERIA BOSNA	GRANDE				1	C	99.494,99					
						TRAVEZ HNOS CIA. LTDA.	PEQUEÑA		1			C	85.315,74					
						<b>ECUAHIERRO - EDUARDO BALDEON</b>	<b>PEQUEÑA</b>		<b>1</b>			<b>C</b>	<b>82.630,00</b>	<b>82.630,00</b>		<b>16,95%</b>		
						FERRETERIA EL TERMINAL	MICRO	1				C	94.000,00					
						9	3	4	1	1	6							
17	DIC	SIE-EERSA-056-DIC-10	CONSTRUCCION DE LINEAS Y REDES EN CANTONES DE ALAUSI	28.508,50	11675	LINEAS Y REDES ELECTRICAS DEL CENTRO	PEQUEÑA		1			C	28.000,00					
						SERTECPRO	PEQUEÑA		1			C	27.900,00	27.900,00		2,13%		
						2	2	2		2								
18	DIC	SIE-EERSA-057-DIC-10	CONSTRUCCION DE LINEAS Y REDES DE DISTRIBUCION EN CANTONES COLTA Y GUAMOTE	44.549,85	11737	<b>ELECTRILAGOS S.A.</b>	<b>MICRO</b>	<b>1</b>				<b>C</b>	<b>38.999,00</b>	<b>38.999,00</b>			<b>12,46%</b>	
						HERAS PADILLA WILMER GENARO	MICRO	1			C	43.499,99						
						LINEAS Y REDES ELECTRICAS DEL CENTRO	PEQUEÑA		1			C	44.500,00					
						PUNIN CORREA PATRICIO ALEJANDRO	MICRO	1				C	44.000,00					
						4	3	1		4								

TIPO DE PROCESO : SUBASTA INVERSA ELECTRÓNICA				AÑO: 2010														
N° PROCESO	DIRECCION	CODIGO PROCESO	DESCRIPCION	PRE SUPUESTO REFERENCIAL USD	PROVEEDORES INVITADOS PORTAL	PROVEEDORES PARTICIPANTES	TIPO EMPRESA	EMPRESA MICRO	EMPRESA PEQUEÑA	EMPRESA MEDIANA	EMPRESA GRANDE	STATUS	MONTO DE PUJA	OFERTA GANADORA USD	MONTO DE NEGOCIACIÓN	VALOR NEGOCIADO	VAR %	
19	DIC	SIE-EERSA-58-DIC-10	CONSTRUCCIÓN DE LINEAS Y REDES DE DISTRIBUCION EN LOS CANTONES DE	13.028,35	11998	CANTOS CASTILLO ROMULO IVAN	PEQUEÑA		1			C	12.550,00					
						HERAS PADILLA WILMER GENARO	MICRO	1			C	11.999,99	11.999,99			7,89%		
						LINEAS Y REDES ELECTRICAS DEL CENTRO	PEQUEÑA		1		C	12.900,00						
							3	1	2									
20	DIC	SIE-EERSA-75-DIC-10	VARILLAS COOPERWELD	24.800,00	235	ACRETI S.A.	MICRO	1				NHABIL						
						A.T.M. ELECTRIC	PEQUEÑA		1		C	14.900,00	14.900,00			39,92%		
						JR ELECTRIC SUPPLY & CIA	PEQUEÑA		1		C	16.500,00						
						FERRERIA BOLIVAR	MEDIANA		1		C	14.746,18						
							4	1	2	1								
21	DIC	SIE-EERSA-77-DIC-10	HERRAJES GALVANIZADOS	37.362,42	2095	POTOSI VASQUEZ ENRIQUE	MICRO	1				NC						
						GALVANICA CIA LTDA	PEQUEÑA		1		C	34.195,00						
						MACIAS JOSE MANUEL	MICRO	1			C	33.490,00						
						ACRETI S.A.	MICRO	1			C	35.938,50						
						VERGARA AMAYA DIEGO FERNANDO	PEQUEÑA		1		C	37.300,00						
						FADHELEC CIA. LTDA.	PEQUEÑA		1		C	26.500,00	26.500,00			29,07%		
						BETANCOURT FAUSTO	MICRO	1			C	0,00						
							7	4	3		0							
22	DIC	SIE-EERSA-80-DIC-10	ESTRUCTURAS DE HIERRO GALVANIZADO	30.720,00	1353	GALVANICA CIA LTDA	PEQUEÑA		1			NC						
						FADHELEC CIA. LTDA.	PEQUEÑA		1		NC							
						SEDEMI S.C.C.	GRANDE			1	C	30.714,00						
						MA.GA. CIA. LTDA.	MEDIANA			1	C	21.000,00	21.000,00			31,64%		
						NOVACERO	GRANDE			1	C	20.000,00						
							5		2	1	2							
23	DIF	SIE-EERSA-DIF-43-10	LÍNEA DE MEDICION PARA CONDUCTORES ELECTRICOS	50.000,00	676	CHIMBO HERRERA NORMA	MICRO	1				C			49.500,00	37.000,00	26,00%	
							1	1										
24	DIL	SIE-EERSA-DIL-03-10	MEDIDORES ELECTRONICOS MONOFASICOS	182.000,00	800	SALVADOR GARCIA RODRIGO XOCE	PEQUEÑA		1			C	130.360,00					
						ENERLUZ S.A.	MEDIANA		1		NC							
						MUNDO FERRETERO S.A.	MICRO	1			NC							
						MERCAR CIA. LTDA.	PEQUEÑA		1		C	120.300,00						
						COMERCIAL IMPORTADORA ELECTRICA S.A. COMIPOR	MEDIANA		1		C	179.499,00						
						DIPRELSA DISTRIBUIDORA DE PRODUCTOS TECNICOS S	GRANDE			1	C	117.600,00						
						QUEMCO CIA. LTDA.	GRANDE			1	C	116.480,00	116.480,00			36,00%		
						ALTA TENSION ALTATEN S.A.	MEDIANA		1		C	173.600,00						
							8	1	2	3	2							
25	DIL	SIE-EERSA-DIL-09-10	PINZAS PARA ACOMETIDA ANTIFRAUDE	42.550,00	1927	ALTA TENSION ALTATEN S.A.	MEDIANA		1			NC						
						EVISA	MEDIANA		1		NHABIL							
						IM-ELEC	MICRO	1			C	33.000,00	33.000,00			22,44%		
						IMEL	MICRO	1			NHABIL							
						TENSORTEC (SALAZAR LEOPOLDO)	PEQUEÑA		1		C	39.800,00						
						INDUMEVER	PEQUEÑA		1		C	35.799,00						
						IRIARCO S.A.	MEDIANA		1		NHABIL							
						ALEMINS S.A.	GRANDE			1	NHABIL							
							8	2	2	3	1							
26	DIL	SIE-EERSA-DIL-13-10	CABLE DE COBRE AISLADO	73.040,00	637	ENERLUZ S.A.	MEDIANA			1		NC						
						INCABLE	GRANDE				1	C	62.920,00	62.920,00		13,86%		
						ELECTROCABLES	GRANDE				1	NC						
						CONELSA	GRANDE				1	C	69.784,00					
							4			1	3							
27	DIL	SIE-EERSA-DIL-19-10	MEDIDORES MONOFASICOS	52.500,00	748	MUNDOFERRETERO S.A.	MEDIANA			1		C	52.499,99					
						DIPRELSA S.A.	GRANDE				1	C	25.350,00	25.350,00		51,71%		
							2			1	1							

TIPO DE PROCESO : SUBASTA INVERSA ELECTRÓNICA				AÑO:		2010												
N° PROCESO	DIRECCION	CODIGO PROCESO	DESCRIPCION	PRESUPUESTO REFERENCIAL USD	PROVEEDORES INVITADOS PORTAL	PROVEEDORES PARTICIPANTES	TIPO EMPRESA	EMPRESA MICRO	EMPRESA PEQUEÑA	EMPRESA MEDIANA	EMPRESA GRANDE	STATUS	MONTO DE PUJA	OFERTA GANADORA USD	MONTO DE NEGOCIACIÓN	VALOR NEGOCIADO	VAR %	
28	DIL	SIE-EERSA-36-DIL-10	TOMA DE LECTURAS DE LOS MEDIDORES DE ENERGIA DE LA EERSA	181.946,13	2641	ALVAREZ ROMERO MARIA PAULINA	PEQUEÑA		1			C	145.000,00					
						ARMAS PALLASCO PABLITO ENRIQUE	PEQUEÑA		1		NSOI							
						ELECTRONICA ANDINA ANDELEC CIA. LTDA.	MICRO	1			C	154.000,00						
						LECTUMAS C.A.	MICRO	1			C	154.919,42						
						LEVEL TECHNOLOGY SOLUCIONES EMPRESARIALES T	MICRO	1			C	161.274,00						
						MARSED SERVICIOS ASISTENCIA Y DISTRIBUCIONES S	PEQUEÑA		1		C	154.900,00						
						SERVICIOS ELECTRICOS SERVIPELEK S.A.	MICRO	1			C	145.950,00	145.950,00			19,78%		
						VWQ GEOMATICA CIA. LTDA.	MICRO	1				C	154.900,00					
							8	5	3									
29	DIL	SIE-EERSA-DIL-37-10	POSTES DE MADERA TRATADA	35.940,00	2572	AULESTIA AUZ RAUL LEONARDO	MICRO	1				C			35.939,00	34.000,00	5,40%	
							1	1										
30	DIL	SIE-EERSA-DIL-45-10	CONECTORES HERMETICOS PERFORANTES AISLADOS	27.000,00	1483	CITIWEN S.A.	MICRO	1					C	21.240,00	21.240,00			21,33%
						IRIARCO S.A.	MEDIANA			1		NHABIL						
						HIDALCOM S.A.	MEDIANA			1		NHABIL						
						PARRA ROCHA ANA BELEN (MELEC IMPORTADORES E	PEQUEÑA		1			NHABIL						
						A.T.M. ELECTRIC	PEQUEÑA		1			NHABIL						
						CADENA ALMEDA MIRYAN (MC COMERCIO INTERNACI	PEQUEÑA		1			NHABIL						
						TENSORTEC (SALAZAR LEOPOLDO)	PEQUEÑA		1			C	25.500,00					
							7	1	4	2								
31	DIL	SIE-EERSA-DIL-47-10	CABLE DE ALUMINIO ANTIFRAUDE	274.526,00	686	ELECTROCABLES	GRANDE				1	C	217.360,00	217.360,00			20,82%	
						CONELSA	GRANDE				1	C	264.040,00					
						FERRETERIA BOLIVAR	MEDIANA			1		C	0,00					
							3			1	2							
32	DIL	SIE-EERSA-DIL-48-10	CAJAS ANTIHURTO MONOFASICAS	219.800,00	1084	ALTA TENSION ALTATEN S.A.	MEDIANA			1		NC						
						ACRETI S.A.	MICRO	1				NC						
						ECUAMATRIZ CIA. LTDA.	MEDIANA			1		C			219.750,00	208.500,00	5,14%	
							3	1		2								
33	DIL	SIE-EERSA-DIL-54-10	PLANILLAS DE RECAUDACION	25.000,00	2816	TASKI S.A.	MEDIANA			1		C			24.990,00	18.500,00	26,00%	
							1			1								
34	DIL	SIE-EERSA-DIL-55-10	CABLE DE ALUMINIO ANTIFRAUDE DUPLEX	135.000,00	710	ELECTROCABLES	GRANDE				1	NC						
						CONELSA	GRANDE				1	C			134.999,00	122.400,00	9,33%	
							2				2							
35	DIL	SIE-EERSA-DIL-68-10	MEDIDORES ELECTRONICOS TRIFASICOS	10.000,00	840	ACRETI S.A.	MICRO	1					C	9.850,00				
						MUNDOFERRETERO S.A.	MEDIANA			1		C	9.690,00	9.690,00		3,10%		
						ENERLUZ S.A.	MEDIANA			1		NC						
							3	1		2	0							
36	DIL	SIE-EERSA-79-DIL-10	TOMA DE LECTURAS DE MEDIDORES DE ENERGIA EN RIOBAMBA Y PARROQUIAS URBANAS	75.579,62	3080	ARMAS PALLASCO PABLITO ENRIQUE	PEQUEÑA		1				C	57.990,00				
						CANTOS CASTILLO ROMULO IVAN	PEQUEÑA		1			C	73.000,00					
						ELECTRONICA ANDINA ANDELEC CIA. LTDA.	MICRO	1				C	62.900,00					
						GRANJA CARRILLO JOSE FRANCISCO	MICRO	1				C	71.750,00					
						LECTUMAS C.A.	MICRO	1				C	42.193,54	42.193,54		44,17%		
						LEVEL TECHNOLOGY SOLUCIONES EMPRESARIALES T	MICRO	1				C	59.000,00					
						MARSED SERVICIOS ASISTENCIA Y DISTRIBUCIONES S	PEQUEÑA		1			NSOI						
						PARAMO ALVAREZ NAPOLEON SEGUNDO	PEQUEÑA		1			C	58.000,00					
						RECYCORT CIA. LTDA.	MICRO	1				C	75.577,00					
						SERVICIOS ELECTRICOS SERVIPELEK S.A.	MICRO	1				C	44.500,00					
							10	6	4									

TIPO DE PROCESO : SUBASTA INVERSA ELECTRÓNICA				AÑO:		2010																
Nº PROCESO	DIRECCION	CODIGO PROCESO	DESCRIPCION	PRESUPUESTO REFERENCIAL USD	PROVEEDORES INVITADOS PORTAL	PROVEEDORES PARTICIPANTES	TIPO EMPRESA	EMPRESA MICRO	EMPRESA PEQUEÑA	EMPRESA MEDIANA	EMPRESA GRANDE	STATUS	MONTO DE PUJA	OFERTA GANADORA USD	MONTO DE NEGOCIACIÓN	VALOR NEGOCIADO	VAR %					
37	DIL	SIE-EERSA-DIL-81-10	CONECTORES DE RANURA PARALELA	83.000,00	1626	EVISA	MEDIANA			1			C	75.425,00								
						ALTA TENSION ALTATEN S.A.	MEDIANA			1			NC									
						A.T.M. ELECTRIC	PEQUEÑA			1				NC								
						PARRA ROCHA ANA BELEN (IMELEC IMPORTADORES E	PEQUEÑA			1				NC								
						CADENA ALMEIDA MIRYAN (MC COMERCIO INTERNACK	PEQUEÑA			1				NC								
						JR ELECTRIC SUPPLY & CIA	PEQUEÑA			1				C				77.300,00				
						QUEMCO CIA. LTDA.	GRANDE							1			C	65.747,00	65.747,00		20,79%	
						SISTEMAS ELECTRONICOS S.A. SISELEC	PEQUEÑA						1					NC				
						CITWEN	MICRO					1						NC				
38	DIL	SIE-EERSA-DIL-96-10	MEDIDORES ELECTRONICOS MONOFASICOS	60.000,00	892	QUEMCO CIA. LTDA.	GRANDE					1		C	59.999,00							
						DIPRELSA DISTRIBUIDORA DE PRODUCTOS TECNICO	GRANDE					1		C	41.460,00	41.460,00		30,90%				
						SALVADOR GARCIA RODRIGO XOCE	PEQUEÑA			1				NC								
						ALTA TENSION ALTATEN S.A.	MEDIANA					1					NC					
						MERCAR CIA. LTDA.	PEQUEÑA			1				C				43.900,00				
						REINDUSTRIAL CIA. LTDA.	PEQUEÑA			1							NC					
						ACRETI S.A.	MICRO			1							C	42.540,00				
						COMERCIAL IMPORTADORA ELECTRICA S.A. COMPOR	MEDIANA							1			C	45.500,00				
										8		1	3	2	2		5					
39	DIL	SIE-EERSA-DIL-101-10	MEDIDORES ELECTRONICOS TRIFASICOS	41.000,00	899	CAICEDO TERAN MIGUEL ALBERTO	PEQUEÑA			1			C	21.000,00	21.000,00		48,78%					
						ALTA TENSION ALTATEN S.A.	MEDIANA					1					C	40.999,00				
						ING. ROBERTO CORDOVA	MICRO			1							C	23.000,00				
						ACRETI S.A.	MICRO			1							C	24.200,00				
										4		2	1	1	0		4					
40	DOM	SIE-EERSA-50-DOM-10	POSTES DE MADERA TRATADA	60.091,20	2734	AULESTIA FERRETERIA PUNTO COM S.A.	MICRO			1												
						INMUNIZADORA TECNICA DE MADERA I.T.M. C.A.	PEQUEÑA					1										
						AGROFORESTAL FRAPESA S.A.	MICRO			1							C		60.091,19	55.584,36	7,50%	
				3		2	1				1											
41	DOM	SIE-EERSA-51-DOM-10	POSTES DE MADERA 8.5 METROS	22.697,60	2734	AULESTIA FERRETERIA PUNTO COM S.A.	MICRO			1												
						INMUNIZADORA TECNICA DE MADERA I.T.M. C.A.	PEQUEÑA					1										
						AGROFORESTAL FRAPESA S.A.	MICRO			1							C		22.697,59	20.995,28	7,50%	
				3		2	1				1											
42	DOM	SIE-EERSA-61-DOM-10	LAMPARAS DE SODIO 100 WATTS	15.608,00	1058	MARRIOT S.A.	GRANDE					1										
						OROLUZCORP CIA. LTDA.	MICRO			1							NC					
						MASTER LIGHT CIA. LTDA.	MEDIANA					1					C	14.242,30				
						ENERLUZ S.A.	MEDIANA					1					C	12.915,62	12.915,62	17,25%		
				4		1	2	1	1		2											
43	DOM	SIE-EERSA-62-DOM-10	LAMPARAS DE SODIO 150 WATTS	13.670,38	1058	MARRIOT S.A.	GRANDE					1										
						OROLUZCORP CIA. LTDA.	MICRO			1							NC					
						MUNDO FERRETERO S.A.	MICRO			1							NC					
						MASTER LIGHT CIA. LTDA.	MEDIANA					1					C	12.567,93	12.567,93	8,06%		
						ENERLUZ S.A.	MEDIANA					1					C	12.606,84				
				5		2	2	1	1		2											
44	DOM	SIE-EERSA-70-DOM-10	ARRANCADORES DE 100W. A 400W. DE SODIO	4.314,72	629	MASTER LIGHT CIA. LTDA.	MEDIANA				1					4.314,00	3.702,40	14,19%				
										1			1		1							
45	DOM	SIE-EERSA-71-DOM-10	BALASTROS A VAPOR DE SODIO DE 100 W, 220/240 V.	6.020,69	629	MARRIOT S.A.	GRANDE					1				6.020,00						
						MASTER LIGHT CIA. LTDA.	MEDIANA					1					C	4.033,90	4.033,90	33,00%		
						2			1	1		2										
46	DOM	SIE-EERSA-72-DOM-10	BALASTROS A VAPOR DE SODIO DE 150 W 220/240 V	5.783,44	629	MASTER LIGHT CIA. LTDA.	MEDIANA				1					5.783,00	5.312,00	8,15%				
										1			1		1							
47	DOM	SIE-EERSA-73-DOM-10	FOTOCELULAS DE 1000 W. 1800 VA	9.176,48	378	MASTER LIGHT CIA. LTDA.	MEDIANA				1					9.176,00	6.910,00	24,70%				
										1			1		1							
48	DOM	SIE-EERSA-74-DOM-10	RELES MONOPOLARES DE 60 AMP.220/240	8.870,40	1413	DIPRELSA DISTRIBUIDORA DE PRODUCTOS TECNICO	GRANDE					1				8.868,00	7.400,00	16,58%				
										1			1		1							

TIPO DE PROCESO : SUBASTA INVERSA ELECTRÓNICA				AÑO:		2010											
Nº PROCESO	DIRECCION	CODIGO PROCESO	DESCRIPCION	PRESUPUESTO REFERENCIAL USD	PROVEEDORES INVITADOS PORTAL	PROVEEDORES PARTICIPANTES	TIPO EMPRESA	EMPRESA MICRO	EMPRESA PEQUEÑA	EMPRESA MEDIANA	EMPRESA GRANDE	STATUS	MONTO DE PUJA	OFERTA GANADORA USD	MONTO DE NEGOCIACIÓN	VALOR NEGOCIADO	VAR %
49	DOM	SIE-EERSA-78-DOM-10	MANTENIMIENTO PREVENTIVO DE LINEAS Y REDES DE DISTRIBUCIÓN DE ENERGÍA ELÉCTRICA	46.034,45	1963	LINEAS Y REDES ELECTRICAS DEL CENTRO	PEQUEÑA		1			C			46.000,00	42.581,87	7,50%
							1		1			1					
							ENERLUZ S.A.			1		NC					
							MASTER LIGHT CIA. LTDA.			1		C			227.936,20	227.936,20	6,00%
50	DOM	SIE-EERSA-82-DOM-10	LAMPARAS DE SODIO DE 100 W -220/240 V.	242.497,00	1105		OROLUZCORP CIA. LTDA.	1				NC					
							INTECNOVA INTERNACIONAL S.A.		1			NC					
							MARRIOT S.A.				1	NC					
							ALTA TENSION ALTATEN S.A.			1		NC					
							6	1	1	3	1	1					
51	DOM	SIE-EERSA-83-DOM-10	LAMPARAS DE DOBLE POTENCIA SODIO DE 150 WATTS -220-240 V	99.282,00	1105		OROLUZCORP CIA. LTDA.	1				NC					
							INTECNOVA INTERNACIONAL S.A.		1			NC					
							MASTER LIGHT CIA. LTDA.			1		NHABIL					
							ALTA TENSION ALTATEN S.A.			1		NC					
							GENERAL PUBLIC LIGHTING S.A.				1	C	99.281,00				
							SCHREDER ECUADOR S.A.				1	C	94.000,00	94.000,00			5,32%
							6	1	1	3	1	2					
52	DOM	SIE-EERSA-84-DOM-10	LUMINARIAS DE SODIO DOBLE POTENCIA DE 250 WATTS -220/240	177.500,00	1105		INTECNOVA INTERNACIONAL S.A.			1		NC					
							MASTER LIGHT CIA. LTDA.			1		NC					
							OROLUZCORP CIA. LTDA.	1				NC					
							ALTA TENSION ALTATEN S.A.			1		NC					
							GENERAL PUBLIC LIGHTING S.A.			1		NC					
							SCHREDER ECUADOR S.A.				1	C			177.499,00	166.850,00	6,00%
							6	1	1	3	1	1					
53	DOM	SIE-EERSA-95-DOM-10	INTERRUPTORES TRIPOLARES PARA LA RED DE DISTRIBUCION	270.000,00	1415		SCHNEIDER ELECTRIC ECUADOR S.A.				1	C			269.500,00	248.400,00	8,00%
							QUEMCO CIA. LTDA.				1	NC					
							SILVATECH S.A.			1		NC					
							3			1	2	1					
54	DOM	SIE-EERSA-DOM-92-10	LAMPARAS DE SODIO DE 70 WATTS	11.970,00	1126		MUNDOFERRETERO S.A.			1		C	11.810,40				
							ALTA TENSION ALTATEN S.A.			1		C	11.634,00				
							MASTER LIGHT CIA. LTDA.			1		C	10.972,50	10.972,50			8,33%
							3			3		3					
55	DOM	SIE-EERSA-DOM-93-10	LAMPARAS DE SODIO DE 250 WATTS	11.492,00	1126		MUNDOFERRETERO S.A.			1		C	10.700,00				
							ALTA TENSION ALTATEN S.A.			1		C	10.952,00				
							MASTER LIGHT CIA. LTDA.			1		C	10.599,16				
							MARRIOT S.A.				1	C	9.370,40	9.370,40			18,46%
							4			3	1	4					
56	DOM	SIE-EERSA-96-DOM-10	CAMBIO DEL TRAMO NO. 7 DE LA TUBERIA DE PRESION "B" CENTRAL HIDROELECTRICA ALAO	75.000,00	916		AUCANCELA GUAMAN MARCO ORLANDO	1				C	54.990,00	54.990,00			26,68%
							GUADALUPE BASTIDAS WILSON UBALDO	1				C	68.250,00				
							2	2				2					
57	DOM	SIE-EERSA-DOM-104-10	ANALISIS FISICO QUIMICO Y CROMATOGRAFIA DE CASOS DEL ACEITE	28.000,00	407		ECUATRAM S.A.				1	C	19.990,00	19.990,00			28,61%
							SERVICIOS TECNICOS Y LABORATORIOS PARA LA IND		1			C	24.000,00				
							2		1		1	2					
58	DOM	SIE-EERSA-DOM-105-10	SECCIONADORES TRIPOLARES DE BARRA DE 69 KV CON MANDO MOTORIZADO	180.000,00	1453		IRIARCO S.A.			1		C	173.000,00				
							INDUSTRIAL Y COMERCIAL T.C.M. S.A.				1	C	153.300,00	153.300,00			14,83%
							ING. JORGE EDUARDO CHANCUSIG TORRES		1			NC					
							ELECTROSPEED S.A.			1		NC					
							QUEMCO CIA. LTDA.				1	C	179.999,00				
							5		1	2	2	3					

TIPO DE PROCESO : SUBASTA INVERSA ELECTRONICA				AÑO:		2010												
N° PROCESO	DIRECCION	CODIGO PROCESO	DESCRIPCION	PRE SUPUESTO REFERENCIAL USD	PROVEEDORES INVITADOS PORTAL	PROVEEDORES PARTICIPANTES	TIPO EMPRESA	EMPRESA MICRO	EMPRESA PEQUEÑA	EMPRESA MEDIANA	EMPRESA GRANDE	STATUS	MONTO DE PUJA	OFERTA GANADORA USD	MONTO DE NEGOCIACIÓN	VALOR NEGOCIADO	VAR %	
59	DOM	SIE-EERSA-DOM-107-10	HERRAJES DE HIERRO GALVANIZADOS EN CALIENTE PARA REDES DE DISTRIBUCIÓN	304.698,60	2366	MACIAS JOSE MANUEL (CEN)	MICRO	1				C	249.900,00					
						POTOSI VASQUEZ ENRIQUE COOPEL	MICRO	1				C	304.600,00					
						SAKOTO CONSTRUCCIONES Y SERVICIOS ELECTROME	MICRO	1				NC						
						SOTOMAYOR PATRICIO	MICRO	1				C	300.000,00					
						<b>GALVANICA CIA LTDA</b>	<b>PEQUEÑA</b>	<b>1</b>				<b>C</b>	<b>245.963,94</b>	<b>245.963,94</b>				<b>19,28%</b>
						TENSORTEC (SALAZAR LEOPOLDO)	PEQUEÑA	1				C	249.999,00					
						INDUMEVER	PEQUEÑA	1				NC						
						FADHELEC CIA. LTDA.	PEQUEÑA	1				NC						
						SEDEMI S.C.C.	MEDIANA		1			NC						
						ING. DAVID ELOY PANTOJA AGUACONDO	MEDIANA		1			NC						
ING. ARMANDO PORTALANZA PORTALANZA	MEDIANA		1			NC												
							12	4	5	3		5						
60	DOM	SIE-EERSA-DOM-108-10	MANTENIMIENTO PREVENTIVO DE CENTROS DE TRANSFORMACIÓN EN LOS ALIMENTADORES S/E 4 Y S/E 3	82.646,38	1372	LÍNEAS Y REDES ELECTRICAS DEL CENTRO	PEQUEÑA		1			C			82.640,00	78.514,06	5,00%	
							1		1		1							
61	DRI	SIE-EERSA-DRI-04-10	GUANTES DE CUERO PARA LINERO	10.000,00	250	MANUFACTURAS S CEPEDA	PEQUEÑA		1			C			6.000,00	5.590,00	44,10%	
						IMPORTACION Y REPRESENTACIONES ALPHACOMEX C	MICRO	1	1		NC							
							2	1	1			1						
62	DRI	SIE-EERSA-DRI-05-10	ROPA DE TRABAJO PARA EL PERSONAL OPERATIVO OCASIONAL	26.250,00	1671	M&M CONFECCIONES INDUSTRIALES (MILTON ZHUNIO)	MICRO	1				C	16.000,00					
						FRANKLIN HINOJOSA FRANKIMPORT CIA LTDA	PEQUEÑA		1			C	13.890,00					
						NOBOA ESPINOZA CIA. LTDA.	PEQUEÑA		1			C	23.444,44					
						<b>MERA VEGA ROSARIO NARCIZA (PROVEC INDUSTRIAL)</b>	<b>MICRO</b>	<b>1</b>				<b>C</b>	<b>12.800,00</b>	<b>12.800,00</b>				<b>51,24%</b>
						MARThA PATRICIA CRIOLLO MUÑOZ	MICRO	1				NC						
BEATRIZ MAYORGA (INVEST)	PEQUEÑA		1			C	23.900,00											
							6	3	3			5						
63	DRI	SIE-EERSA-DRI-06-10	CALZADO DE SEGURIDAD PARA EL PERSONAL OPERATIVO OCASIONAL	20.000,00	1123	REPRESENTACIONES INDUSTRIALES REINDUSTRIAL	PEQUEÑA		1			C	15.200,00	15.200,00				24,00%
						LUIS RAUL CAICEDO CADENA (PROTON)	PEQUEÑA		1			NC						
						DAVID ORBE FEBRE (GRUPE ORBE)	MICRO	1				C	16.276,00					
						ELEODORO ALCIVAR HERNANDEZ FREIRE	PEQUEÑA		1			NC						
						CONSERMUNDO CIA. LTDA.	MICRO	1				NC						
						BETANCOURT CAICEDO KARINA DEL ROCIO (KB REPRE	MICRO	1				NC						
						GUILLERMO GUERRERO	PEQUEÑA		1			NC						
						FRANKLIN HINOJOSA FRANKIMPORT CIA LTDA	PEQUEÑA		1			NC						
						MERA VEGA ROSARIO NARCIZA (PROVEC INDUSTRIAL)	MICRO	1				NC						
						LUIS ARTURO COELLO VALDIVIESO (LACOV-SEGURID	PEQUEÑA		1			NHABIL						
						PREMIUMCORP S.A.	MEDIANA		1			NC						
						CREACIONES JUVENTUS CIA. LTDA.	GRANDE			1		NC						
MARIA DEL CISNE CARRIÓN CHULDE	MICRO	1				NC												
FRANCISCO SANTANDER SANTANDER	MICRO	1				NC												
							14	6	6	1	1	2						
64	DRI	SIE-EERSA-DRI-07-10	CALZADO DE SEGURIDAD PARA EL PERSONAL OPERATIVO	23.400,00	1143	REPRESENTACIONES INDUSTRIALES REINDUSTRIAL	PEQUEÑA		1			C	17.900,00	17.900,00				23,50%
						CONSERMUNDO CIA. LTDA.	MICRO	1				NC						
						PROVELDER CIA. LTDA.	MICRO	1				NC						
						MERA VEGA ROSARIO NARCIZA (PROVEC INDUSTRIAL	MICRO	1				NC						
						CHAMICO NAYAP DANILO JOSE (COMERCIAL PROSIN)	MICRO	1				NC						
						MEZA BALCECA GEOVANA DEL ROSARIO (INCOMEG)	MICRO	1				C	18.603,00					
						PROAÑO REPRESENTACIONES S.A.	MEDIANA		1			NC						
						IMPRECEAR CIA. LTDA.	MICRO	1				NC						
						GOLDER EDUARDO ZAMBRANO CARILLO	PEQUEÑA		1			NC						
						VICTOR PATRICIO TOTOY ALVARO	MICRO	1				NC						
						TYT EXPORT IMPORT CIA. LTDA.	PEQUEÑA		1			NC						
ALTA TENSION ALTATEN S.A.	MEDIANA		1			NC												
ROMULO HIDALGO VASQUEZ	PEQUEÑA		1			NC												
							13	7	4	2		2						

TIPO DE PROCESO : SUBASTA INVERSA ELECTRONICA				AÑO: 2010															
Nº PROCESO	DIRECCION	CODIGO PROCESO	DESCRIPCION	PRE SUPUESTO REFERENCIAL USD	PROVEEDORES INVITADOS PORTAL	PROVEEDORES PARTICIPANTES	TIPO EMPRESA	EMPRESA MICRO	EMPRESA PEQUEÑA	EMPRESA MEDIANA	EMPRESA GRANDE	STATUS	MONTO DE PUJA	OFERTA GANADORA USD	MONTO DE NEGOCIACIÓN	VALOR NEGOCIADO	VAR %		
65	DRI	SIE-EERSA-DRI-08-10	IMPLEMENTOS DE SEGURIDAD PARA EL PERSONAL OPERATIVO	9.220,00	1123	MALO & MERCHAN ASOCIADOS CIA. LTDA.	MEDIANA			1			NC						
						REINDUSTRIAL CIA. LTDA.	PEQUEÑA		1			NC							
						LUIS ARTURO COELLO VALDIVIESO (LACOV-SEGURID	PEQUEÑA		1			NC							
						PROAÑO REPRESENTACIONES S.A.	MEDIANA			1		C				9.200,00	8.556,00	7,20%	
						CREACIONES JUVENTUS CIA. LTDA.	GRANDE				1	NC							
						INDUSTRIAL DEL ECUADOR	MICRO	1				NC							
						MARTHA PATRICIA CRIOLLO MUÑOZ	MICRO	1				NC							
						FRANCISCO SANTANDER SANTANDER	MICRO	1				NC							
MARIA DEL CISNE CARRION CHULDE	MICRO	1				NC													
66	DRI	SIE-EERSA-DRI-11-10	LLANTAS	29.000,00	607		9	4	2	2	1	1							
						GLOBAL TIRES CIA. LTDA.	MEDIANA			1		NC							
						HDALGO AGUIRRE PABLO ANDRES	PEQUEÑA		1			NHABIL							
						EUACCESORIOS S.A.	PEQUEÑA		1			C	17.699,00	17.699,00			38,97%		
						NATIONAL TIRE EXPERTS S.A.	PEQUEÑA		1			C	18.383,00						
						LLANTASIERRA S.A.	GRANDE				1	NHABIL							
IMPORTADORA ANDINA S.A.	GRANDE				1	C	28.500,00												
67	DRI	SIE-EERSA-DRI-12-10	COMBUSTIBLE	97.000,00	315		6		3	1	2	3							
						JOSE WILFRIDO LOPEZ BUENAÑO - LUBRIGAS	PEQUEÑA		1			C	93.929,10	93.929,10			3,17%		
						SUSANA PATRICIA CASTRO RIVADENEIRA	PEQUEÑA		1			C	95.276,79						
68	DRI	SIE-EERSA-DRI-26-10	VEHICULO TIPO CAMION 4X4 PARA MONTAJE DE GRUA	150.000,00	701		2		2			2							
						STAR MOTORS S.A.	GRANDE				1	C	122.000,00	122.000,00			18,67%		
						COMPAÑIA DE INGENIERIA Y COMERCIO CODEIN C.A.	MICRO	1				C	129.990,00						
69	DRI	SIE-EERSA-DRI-14-10	EXAMENES DE LABORATORIO PARA EL PERSONAL QUE LABORA	13.300,00	507		2	1			1	2							
						PAZMIÑO NUÑEZ MIGUEL ANGEL	MICRO	1				C	11.999,00						
						VALLEJOS YEPEZ FRANCISCO GABRIEL	PEQUEÑA		1			C	10.502,00	10.502,00			21,04%		
70	DRI	SIE-EERSA-DRI-38-10	ROPA PARA EL PERSONAL ADMINISTRATIVO FEMENINO	12.600,00	1427		2	1	1				2						
						INMOBILIARIA Y COMERCIAL MODASA S.A. INCOMODA	MEDIANA				1	NC							
						EDGAR DANILLO LOPEZ CARVAJAL	MICRO	1				NC							
						NELSON FAJARDO GUTIERREZ	MICRO	1				NC							
						SASTRERIA Y MODAS ECUADOR	MICRO	1				NC							
						DAVID SANDOVAL LESCAÑO	MICRO	1				NC							
						MARIA CRISTINA ALTAMIRANO ALARCON	MICRO	1				NC							
						GUBER SOCIEDAD CIVIL Y COMERCIAL	PEQUEÑA		1			C	8.825,00						
						VICTOR EDUARDO SOTOMAYOR OCAMPO	PEQUEÑA		1			C	8.286,00	8.286,00			34,24%		
						NOBOA ESPINOZA CIA. LTDA.	MICRO	1				NC							
71	DRI	SIE-EERSA-DRI-40-10	CALZADO PARA EL PERSONAL ADMINISTRATIVO	5.984,00	423		9	6	2	1		2							
						BARONA NARANJO NANCY VIOLETA	MICRO	1				C	5.920,00						
						CRIOLLO MUÑOZ MARTHA PATRICIA	MICRO	1				NC							
						MERA VEGA ROSARIO NARCIZA (PROVEC INDUSTRIAL	MICRO	1				NC							
						CRIOLLO CORDOVA VICTOR IVAN	MICRO	1				C	4.200,00	4.200,00			29,81%		
BURI CARAGUAY VICTOR EMILIO	MICRO	1				C	4.300,00												
72	DRI	SIE-EERSA-DRI-41-10	ROPA DE TRABAJO PARA EL PERSONAL OPERATIVO DE PLANTA	43.672,00	2054		5	5				3							
						ING. MARIA MARGOTH PILLAJO CHAUCA	PEQUEÑA			1		NC							
						ASOPRODUCTOS	MICRO	1				NC							
						ROYALTEX	GRANDE				1	NC							
						COELLO VALDIVIEZO LUIS ARTURO	PEQUEÑA		1			NC							
						MERA VEGA ROSARIO NARCIZA (PROVEC INDUSTRIAL	MICRO	1				NHABIL							
						MACHADO HERNANDEZ CRISTIAN DAVID	PEQUEÑA		1			NC							
						GAVILANES BAÑO MOISES MISALE	PEQUEÑA		1			C	37.125,00	37.125,00			14,99%		
						HDALGO VASQUEZ ROMULO ARTURO (JUNIOR'S)	PEQUEÑA		1			NC							
						ECON. FERNANDO REINOSO	PEQUEÑA		1			C	41.240,00						
COTESA	PEQUEÑA		1			NC													
						10	2	7		1	2								



TIPO DE PROCESO : SUBASTA INVERSA ELECTRONICA				AÑO: 2010															
Nº PROCESO	DIRECCION	CODIGO PROCESO	DESCRIPCION	PRE SUPUESTO REFERENCIAL USD	PROVEEDORES INVITADOS PORTAL	PROVEEDORES PARTICIPANTES	TIPO EMPRESA	EMPRESA MICRO	EMPRESA PEQUEÑA	EMPRESA MEDIANA	EMPRESA GRANDE	STATUS	MONTO DE PUJA	OFERTA GANADORA USD	MONTO DE NEGOCIACION	VALOR NEGOCIADO	VAR %		
73	DRI	SIE-EERSA-DRI-42-10	CALZADO PARA EL PERSONAL OPERATIVO DE PLANTA	25.840,00	1235	REINDUSTRIAL CIA. LTDA.	PEQUEÑA		1			NC							
						PROAÑO REPRESENTACIONES S.A.	MEDIANA			1	NC								
						SINAMERT - BLANCA NARVAEZ TERREROS	PEQUEÑA			1	NC								
						IMPRECEAR CIA. LTDA.	MICRO	1			NC								
						RAUL GERARDO MONTENEGRO CARVAJAL	MICRO	1			NC								
						LUIS ARTURO COELLO VALDIVIESO (LACOV-SEGURID	PEQUEÑA			1	C	21.720,00							
						MERA VEGA ROSARIO NARCIZA (PROVEC INDUSTRIAL	MICRO	1			C	22.890,00							
WALTER MESIAS GUERRERO MERA	MICRO	1			C	12.160,00	12.160,00				52,94%								
						8	4	3	1		3								
74	DRI	SIE-EERSA-DRI-53-10	VEHICULOS TIPO CAMION 4 X 4 DOBLE CABINA	360.000,00	701	MAQUINARIAS Y VEHICULOS S.A. MAVESA	GRANDE				1	NC							
						STAR MOTORS S.A.	GRANDE				1	C			359.990,00	332.963,00	7,51%		
							2				2	1							
75	DRI	SIE-EERSA-DRI-59-10	ROPA DE TRABAJO PARA EL PERSONAL OPERATIVO OCASIONAL	31.000,00	1958	CHAVEZ CUENCA DIEGO PAUL	MICRO	1					NC						
						NARVAEZ BLANCA NOEMI	PEQUEÑA			1	NC								
						VESTETEXSA	MEDIANA			1	NC								
						JUNIOR'S EL COMISARIATO DEL UNIFORME (ROMULO H	PEQUEÑA			1	NC								
						MEGAOFICINA (JUAN FREIRE CORONEL)	MICRO	1			NC								
						TERAN HURTADO JANET MARGARITA	MICRO	1			C	19.222,00	19.222,00				37,99%		
						MERA VEGA ROSARIO NARCIZA (PROVEC INDUSTRIAL	MICRO	1			NC								
						FALCON ALTAMIRANO HUGO RENAN	PEQUEÑA			1	NC								
						GUBER SOCIEDAD CIVIL Y COMERCIAL	PEQUEÑA			1	NC								
						DOMADOR (FERNANDO ARTURO REINOSO CARDENAS	PEQUEÑA			1	NC								
LOZA GALLEGOS FAUSTO FREDY	PEQUEÑA			1	C	22.042,00													
						11	4	6	1		2								
76	DRI	SIE-EERSA-DRI-66-10	SERVICIO DE VIGILANCIA Y SEGURIDAD PRIVADA DE LOS BIENES E INSTALACIONES DE LA EMPRESA	460.000,00	593	AMBASEG AMBATO SEGURIDAD CIA. LTDA.	MEDIANA			1		C	336.000,00						
						ANDESEG ANDES SEGURIDAD CIA. LTDA.	PEQUEÑA			1	C	302.232,00							
						COMPAÑIA DE SEGURIDAD Y VIGILANCIA PRIVADA "CO	PEQUEÑA			1	C	402.000,00							
						DELTA SEGURIDAD DE SEGRE	PEQUEÑA			1	C	278.000,00	278.000,00			39,57%			
						GRUVIPRO GRUPO DE VIGILANCIA Y PROTECCION PRN	MEDIANA			1	C	364.500,00							
						JARA SEGURIDAD	GRANDE			1	C	410.000,00							
						L&M DE SEGURIDAD PRIVADA CIA. LTDA.	PEQUEÑA			1	C	345.999,99							
						MERSESEGURIDAD	PEQUEÑA			1	C	379.996,00							
						OCAVIP CIA LTDA	MEDIANA			1	NSOI								
						OLEAS SEGURIDAD	PEQUEÑA			1	C	350.000,00							
						PAZVI SEGURIDAD PAZVISEG C. LTDA	MEDIANA			1	C	337.000,00							
						PENTAGONOSEG CIA. LTDA.	MICRO	1			C	399.000,00							
						SEGURIDAD EMPRESARIAL CIA. LTDA. SEGUEN	MEDIANA			1	NSOI								
						SERVICIO DE SEGURIDAD Y VIGILANCIA SERSEMI CIA.	PEQUEÑA			1	C	279.120,16							
						14	1	7	5		12								
77	DRI	SIE-EERSA-DRI-67-10	CALZADO DE SEGURIDAD PARA EL PERSONAL OPERATIVO OCASIONAL DEL SEGUNDO SEMESTRE	8.500,00	1325	REINDUSTRIAL CIA. LTDA.	PEQUEÑA		1			NC							
						NARVAEZ BLANCA NOEMI	PEQUEÑA			1	NC								
						MERA VEGA ROSARIO NARCIZA (PROVEC INDUSTRIAL	MICRO	1			C			8.499,00	7.200,00	15,29%			
							4	1	3			1							
78	DRI	SIE-EERSA-DRI-85-10	ESCALERAS DE FIBRA DE VIDRIO	21.000,00	2163	AULESTIA FERRETERIA PUNTO COM S.A.	MICRO	1					NC						
						ACRETI S.A.	MICRO	1				NHABIL							
						ALTA TENSION ALTATEN S.A.	MEDIANA			1	C	17.299,00							
						COMRED (MOLINA GALARZA IVONNE)	PEQUEÑA			1	C	14.400,00							
						ELECTROLEG	GRANDE			1	C	12.000,00							
						PRODUCTOS ELECTRICOS GENERALES S.A.	MEDIANA			1	C	11.513,00							
						TEXTRON (GARCIA GARCIA ELVIRA)	PEQUEÑA			1	C	20.789,00							
ELECSUM S.A.	MEDIANA			1	C	10.501,00	10.501,00				50,00%								
						8	2	2	3		1	6							
79	DRI	SIE-EERSA-DRI-87-10	IMPLEMENTOS DE PROTECCION PERSONAL Y COLECTIVA	8.600,00	1409	LUIS ARTURO COELLO VALDIVIESO (LACOV-SEGUR	PEQUEÑA			1			C	7.500,00	7.500,00			12,79%	
						MALO & MERCHAN ASOCIADOS CIA. LTDA.	MEDIANA			1	NC								
						KB REPRESENTACIONES	MICRO	1			C	8.050,00							
						3	1	1	1		2								



TIPO DE PROCESO : SUBASTA INVERSA ELECTRÓNICA				AÑO:		2010												
Nº PROCESO	DIRECCION	CODIGO PROCESO	DESCRIPCION	PRESUPUESTO REFERENCIAL USD	PROVEEDORES INVITADOS PORTAL	PROVEEDORES PARTICIPANTES	TIPO EMPRESA	EMPRESA MICRO	EMPRESA PEQUEÑA	EMPRESA MEDIANA	EMPRESA GRANDE	STATUS	MONTO DE PUJA	OFERTA GANADORA USD	MONTO DE NEGOCIACIÓN	VALOR NEGOCIADO	VAR %	
80	DRI	SIE-EERSA-DRI-90-10	VEHICULOS ESPECIALES TIPO CAMBIÓN 4X4 CON GRÚA Y PLATAFORMA	440.000,00	735	STAR MOTORS S.A.	GRANDE				1	C			439.999,00	396.000,00	10,00%	
							1				1	1						
81	DRI	SIE-EERSA-DRI-100-10	EXTINTORES DE POLVO QUIMICO SECO Y BIOXIDO DE CARBONO	8.500,00	653	CADENA CAICEDO LUIS RAUL (PROTON)	PEQUEÑA		1			C	8.398,00					
						PROSEIN CIA. LTDA. (CRISTIAN CORTEZ)	MEDIANA			1		C	7.280,00					
						GLOBAL'S DISTRIBUIDOR CIA. LTDA. (PAOLA ROJAS)	MEDIANA			1		C	8.400,00					
						LUIS ARTURO COELLO VALDIVESO (LACOV-SEGURID)	PEQUEÑA		1			C	7.000,00					
						CARLOS RAFAEL GOMEZ VENEGAS (XTING-FIRE)	MICRO	1				NC						
						ENRIQUE JAVIER OCAÑA PEÑAFIEL	MICRO	1				C	6.990,00	6.990,00			17,76%	
						MARIA DEL CISNE CARRIÓN CHULDE	MICRO	1				C	7.225,00					
							7	3	2	2		6						
								455	161	156	88	50						

TIPO DE PROCESO: SUBASTA INVERSA ELECTRÓNICA																AÑO: 2011		
Nº PROC.	DIRECCION	CODIGO PROCESO	DESCRIPCION	PRESUPUESTO REFERENCIAL USD	PROVEEDORES INVITADOS PORTAL	PROVEEDORES PARTICIPANTES	TIPO EMPRESA	EMPRESA MICRO	EMPRESA PEQUEÑA	EMPRESA MEDIANA	EMPRESA GRANDE	STATUS	MONTO DE PUJA	OFERTA GANADORA USD	MONTO DE NEGOCIACIÓN	VALOR NEGOCIADO	VAR %	
1	DIC	SIE-EERSA-DIC-07-11	VARILLAS DE HIERRO CORRUGADO Y ALAMBRE DE AMARRE	\$ 110.830,00	4601	AULESTIA FERRETERIA PUNTO COM S.A.	MICRO	1				C	101.009,00	\$ 101.009,00			9%	
						CELI OLIVO JOSE LUIS	MEDIANA			1	NSOI							
						GRANJA CORRALES VINICIO RAFAEL	MICRO	1			C	110.820,00						
						MOLINA IZQUIERDO FABIAN TRAJANO	MEDIANA			1	NSOI							
						BALDEON WILFRIDO	MEDIANA			1	NSOI							
						TRAVEZ HNOS. CIA. LTDA.	PEQUEÑA			1	NSOI							
						6	2	1	3		2							
2	DIC	SIE-EERSA-DIC-12-11	TRANSFORMADORES DE DISTRIBUCIÓN MONOFÁSICOS Y TRIFÁSICOS	\$ 387.937,34	1474	FERRETERIA BOLIVAR	MEDIANA			1		NHAB						
						ECUATRAN S.A.	GRANDE				1	C	370.000,00					
						ALFREDO PESTRUSKA	MICRO	1			C	362.100,00	\$ 362.100,00				7%	
						SISELEC	PEQUEÑA			1	C	378.086,00						
						ASIA ELECTRIC S.A.	PEQUEÑA			1	NC							
						INATRA	GRANDE				1	NHAB						
						6	1	2	1	2	3							
3	DIC	SIE-EERSA-DIC-22-11	CONDUCTORES DE ALUMINIO AISLADOS Y DESNUDOS, Y COBRE DESNUDO	\$ 372.708,75	866	CONELSA CONDUCTORES ELECTRICOS S.A.	MEDIANA			1		C	366.897,00	\$ 366.897,00			2%	
						ELECTROCABLES C.A.	GRANDE				1	C	364.293,00					
								2			1	1	2					
4	DIC	SIE-EERSA-DIC-33-11	CONSTRUCCIÓN DE LÍNEAS Y REDES DE DISTRIBUCIÓN EN LA COMUNIDAD PULUCATES DEL CANTÓN GUAMOTE	\$ 60.781,89	13579	CIA. CONSTRUCTORA Y REDES ELECTRICAS ISMAEL MEJIA R&M CIA. LTDA.	PEQUEÑA		1			NC						
						ELECTRILAGOS	MICRO	1			NC							
						ING. ARTURO FABIAN YANEZ ORQUERA	MICRO	1			C	53.876,15						
						COTESANC S.A.	PEQUEÑA			1	NSOI							
						ING. JOSE IGNACIO ORTIZ PÁRRAGA	MICRO	1			C	49.990,00	\$ 49.990,00			18%		
						INSUCOM CIA. LTDA.	PEQUEÑA			1	C	55.393,25						
						ING. CESAR CARLOS BONILLA GANCINO	MICRO	1			C	50.000,00						
						ING. EDISON CUJILEMA	MICRO	1			C	53.899,00						
						COELEC CIA. LTDA.	PEQUEÑA			1	C	54.418,66						
						ING. RAMIRO CUSHICONDOR ANACLETO	MICRO	1			C	57.134,98						
						ING. ERIK LOPEZ ESPINALES	MICRO	1			NC							
						11	7	4		7								
5	DIC	SIE-EERSA-DIC-34-11	AISLADORES DE SUSPENSIÓN/RETENIDA COMPUESTOS	\$ 22.500,00	379	ALTA TENSION ALTATEN S.A.	MEDIANA			1		NC						
						MASTER LIGHT CIA. LTDA.	MEDIANA			1	C							
						ELECTROSPEED S.A.	MEDIANA			1	C	15.750,00	\$ 15.750,00			30%		
						ACRETI S.A.	MICRO	1			NC							
						QUEMCO CIA. LTDA.	GRANDE			1	C	22.000,00						
						ESEMEC COMPAÑIA DE SUMINISTROS ELECTROMECANICOS S.A.	MEDIANA			1	C	16.350,00						
						COMERCIAL IMPORTADORA ELECTRICA S.A. COIMPORELECSA	MEDIANA			1	C	17.100,00						
						7	1		5	1	4							

TIPO DE PROCESO: SUBASTA INVERSA ELECTRÓNICA																		
AÑO: 2011																		
Nº PROC.	DIRECCION	CODIGO PROCESO	DESCRIPCION	PRESUUESTO REFERENCIAL USD	PROVEEDORES INVITADOS PORTAL	PROVEEDORES PARTICIPANTES	TIPO EMPRESA	EMPRESA MICRO	EMPRESA PEQUEÑA	EMPRESA MEDIANA	EMPRESA GRANDE	STATUS	MONTO DE PUJA	OFERTA GANADORA USD	MONTO DE NEGOCIACIÓN	VALOR NEGOCIADO	VAR %	
6	DIC	SIE-EERSA-DIC-41-11	CONSTRUC. LÍNEAS Y REDES DE DISTRIB. COMUNIDADES GUASLÁN GRANDE Y SAN ISIDRO SAN CARLOS DE PUNIN-CANTÓN RIOBAMBA	\$ 39.287,05	13656	CLAVUJO RODRIGUEZ EDUARDO PATRICIO	MICRO	1				C	30.000,00					
						COTESANC S.A.	PEQUEÑA		1			C	34.450,00					
						ING. RAMIRO CUSHICONDOR ANACLETO	MICRO	1			C	35.601,00						
						INSUCOM CIA. LTDA.	PEQUEÑA		1		C	34.500,00						
						ING. ARTURO FABIAN YANEZ ORQUERA	MICRO	1			C	29.990,00	\$ 29.990,00				24%	
							5	3	2			5						
7	DIC	SIE-EERSA-DIC-61-11	CONECTORES HERMÉTICOS DENTADOS	\$ 37.520,00	1649	PARRA ROCHA ANA BELEN	PEQUEÑA		1			NHAB						
						JR ELECTRIC SUPPLY CIA. LTDA.	PEQUEÑA		1			NHAB						
						CITIWEN S.A.	MICRO	1			C			37.519,00	34.143,20	9%		
							3	1	2			1						
8	DIC	SIE-EERSA-DIC-63-11	HERRAJES GALVANIZADOS	\$ 37.910,00	2330	FABRICACION Y DISTRIBUCION DE HERRAJES ELECTRICOS FADHELEC CIA. LTDA.	PEQUEÑA		1			C	34.300,00	\$ 34.300,00				10%
						MACIAS MENDOZA JOSE MANUEL	MICRO	1			C	34.900,00						
						GALVANICA CIA. LTDA.	PEQUEÑA		1		C	34.743,68						
						IZA GUANCHA RENE PAUL	PEQUEÑA		1		NHAB							
						GALVANORTE CIA. LTDA.	PEQUEÑA		1		C	35.000,00						
						POTOSI VASQUEZ ENRIQUE FABIAN (COPEL)	PEQUEÑA		1		NSOI							
						6	1	5			4							
9	DIC	SIE-EERSA-DIC-68-11	CONDUCTORES DE COBRE AISLADOS Y DESNUDOS PARA SUBESTACIONES ALAJO Y GUAMOTE	\$ 72.332,57	856	INDUSTRIA ECUATORIANA DE CABLES INCABLE S.A.	GRANDE				1	C	51.538,00					
						CONELSA CONDUCTORES ELECTRICOS S.A.	GRANDE				1	C	49.958,60					
						ELECTROCABLES C.A.	GRANDE				1	C	45.455,60	\$ 45.455,60			37%	
							3			3	3							
10	DIC	SIE-EERSA-DIC-67-11	AISLADORES DE PORCELANA CLASE ANSI 55-4, TIPO PIN	\$ 6.400,00	331	ESEMEC COMPAÑIA DE SUMINISTROS ELECTROMECHANICOS S.A.	MEDIANA			1		C	4.800,00	\$ 4.800,00				25%
						COMERCIAL IMPORTADORA ELECTRICA S.A. COIMPORELECSA	MEDIANA			1		C	5.650,00					
							2			2		2						
11	DIC	SIE-EERSA-DIC-71-11	POSTES DE HORMIGON ARMADO DE 9; 10; 11; y, 12 metros	\$ 518.440,00	2373	ZAVATO S.A.	MEDIANA			1		C	491.730,00					
						LUMINTEC S.A.	MICRO	1			C	\$ 496.000,00	\$ 496.000,00			4%		
						ELECTRIFICACIONES DEL ECUADOR S.A. ELECCOR	GRANDE			1		NSOI						
							3	1		1	1	2						

TIPO DE PROCESO: SUBASTA INVERSA ELECTRÓNICA																	
AÑO: 2011																	
Nº PROC.	DIRECCION	CODIGO PROCESO	DESCRIPCION	PRESUPUESTO REFERENCIAL USD	PROVEEDORES INVITADOS PORTAL	PROVEEDORES PARTICIPANTES	TIPO EMPRESA	EMPRESA MICRO	EMPRESA PEQUEÑA	EMPRESA MEDIANA	EMPRESA GRANDE	STATUS	MONTO DE PUJA	OFERTA GANADORA USD	MONTO DE NEGOCIACIÓN	VALOR NEGOCIADO	VAR %
12	DIC	SIE-EERSA-DIC-73-11	CONSTRUCCIÓN DE LÍNEAS Y REDES DE DISTRIBUCIÓN VARIOS SECTORES DE RIOBAMBA PROGRAMA FERUM 2011	\$ 40.200,38	13091	CLAVUO RODRIGUEZ EDUARDO PATRICIO	MICRO	1				C	29.875,93				
						COTESANC S.A.	PEQUEÑA		1			NC					
						ING. ARTURO FABIAN YANEZ ORQUERA	MICRO	1				C	29.000,00	\$ 29.000,00			28%
						ING. OSCAR GONZALO MALLITASIG PANCHI	MICRO	1				C	31.950,00				
						ING. CESAR CARLOS BONILLA GANCINO	PEQUEÑA		1			C	36.000,00				
						ING. GEOVANNY CUZCO	MICRO	1				NSOI					
							6	4	2			4					
13	DIC	SIE-EERSA-DIC-74-11	AISLADORES, GRAPAS, CONECTORES Y ACCESORIOS PARA SUB GUAMOTE	\$ 14.490,00	2387	ARTINEGOCIOS S.A.	PEQUEÑA		1			C			\$ 14.489,00	\$ 13.599,00	6%
						MOLINA GALARZA IVONNE RAQUEL	PEQUEÑA		1			NC					
							2		2			1					
14	DIC	SIE-EERSA-DIC-75-11	CONSTRUCCIÓN DE LÍNEAS Y REDES DE DISTRIBUCIÓN COLTA Y GUAMOTE PROGRAMA FERUM 2011	\$ 18.167,20	13145	ING. ARTURO FABIAN YANEZ ORQUERA	MICRO	1				NSOI					
						ING. DANIEL EDUARDO TATES SIMBAÑA	PEQUEÑA		1			C		\$ 18.076,36	\$ 15.442,12	15%	
							2	1	1			1					
15	DIC	SIE-EERSA-DIC-77-11	ESTRUCTURAS DE HIERRO GALVANIZADO EN CALIENTE PARA LA SUB GUAMOTE.	\$ 66.403,82	1374	GALVANICA CIA. LTDA.	PEQUEÑA		1			NC					
						SEDEMI CONSTRUCCIONES ELECTROMECAICAS S.C.C.	MEDIANA			1		C		\$ 66.403,00	\$ 63.000,00	5%	
						LOPEZ MEDINA BOLIVAR GERMAN	MICRO	1			NC						
							3	1	1	1		1					
16	DIC	SIE-EERSA-84-11	CONSTRUCCIÓN DE LÍNEAS Y REDES DE DISTRIBUCIÓN EN GAZATUS AZUAY-GUAILLA CHICO-SAN JUAN DE LOS ANDES-PISTISHI Y ZUNAG-FERUM 2011	\$ 18.712,97	13338	ING. DANY ANDRES VALENCIA CRESPO	MICRO	1				C	\$ 14.989,00	\$ 14.989,00			20%
						ING. OSCAR GONZALO MALLITASIG PANCHI	MICRO	1				C	15.590,00				
						ING. CESAR CARLOS BONILLA GANCINO	PEQUEÑA		1			C	18.000,00				
						ING. JOSE IGNACIO ORTIZ PARRAGA	MICRO	1			NC						
						ING. ARTURO FABIAN YANEZ ORQUERA	MICRO	1			NC						
							5	4	1			3					
17	DIC	SIE-EERSA-DIC-86-11	CONDUCTORES DE ALUMINIO AISLADOS, TRENZADOS, Y DESNUDOS, TIPO ACSR	\$ 329.830,00	903	CONELSA CONDUCTORES ELECTRICOS S.A.	GRANDE				1	C	292.152,00				
						DISTRIBUIDORA ANDRADE & CEVALLOS CIA. LTDA.	MICRO	1				C	325.022,00				
						ELECTROCABLES C.A.	GRANDE					C	\$ 259.927,00	\$ 259.927,00		21%	
							3	1				2					

TIPO DE PROCESO: SUBASTA INVERSA ELECTRÓNICA																	
AÑO: 2011																	
Nº PROC.	DIRECCION	CODIGO PROCESO	DESCRIPCION	PRESUPUESTO REFERENCIAL USD	PROVEEDORES INVITADOS PORTAL	PROVEEDORES PARTICIPANTES	TIPO EMPRESA	EMPRESA MICRO	EMPRESA PEQUEÑA	EMPRESA MEDIANA	EMPRESA GRANDE	STATUS	MONTO DE PUJA	OFERTA GANADORA USD	MONTO DE NEGOCIACIÓN	VALOR NEGOCIADO	VAR %
18	DIC	SIE-EERSA-DIC-89-11	TRANSFORMADORES DE DISTRIBUCIÓN MONOFÁSICOS	\$ 232.920,00	1452	LUMINTEC S.A.	MICRO	1				C	201.597,00				
						COMERCIALIZADORA ELECTRICA ECUATRAN S.A.	PEQUEÑA		1			C	192.833,00				
						ECUATRAN S.A.	GRANDE			1		C	190.000,00				
						PETRUSKA LOZA ALFREDO LUC	PEQUEÑA		1			C	\$ 184.000,00				
						4	1	2	1								
19	DIC	SIE-EERSA-DIC-88-11	AISLADORES DE PORCELANA TIPO CARRETE CLASE ANSI 53-2 Y TIPO RETENIDA ANSI 54-2	\$ 13.400,00	344	ACRETI S.A.	MICRO	1				C			\$ 13.395,00	11.390,00	15%
							1	1				1					
20	DIC	SIE-EERSA-DIC-90-11	LUMINARIAS DE VAPOR DE SODIO	\$ 300.000,00	1273	LUMINTEC S.A.	MICRO	1				NC			299.999,00	\$ 283.500,00	6%
						MASTER LIGHT CIA. LTDA.	MEDIANA			1		C					
						MARRIOT S.A.	GRANDE				1	NC					
						3	1		1	1	1						
21	DIC	SIE-EERSA-DIC-93-11	CONSTRUCCIÓN DE LÍNEAS Y REDES DE DISTRIBUCIÓN EN LAS COMUNIDADES EL CARMEN, SAN ANDRÉS 2011 Y LA TRANCA FERUM 2011	\$ 17.238,42	13469	LÍNEAS Y REDES ELECTRICAS DEL CENTRO LYREC CIA. LTDA.	PEQUEÑA		1			C	15.500,00				
						ING. OSCAR GONZALO MALLITASIG PANCHI	MICRO	1				C	17.237,00				
						ING. DANIEL EDUARDO TATES SIMBAÑA	PEQUEÑA		1			NC					
						MENDEZ SIMBAÑA FLAVIO FRANKLIN	MICRO	1				NC					
						ING. EDGAR GEOVANNY CUZCO SILVA	PEQUEÑA		1			C	17.238,00				
						ING. CESAR CARLOS BONILLA GANCINO	PEQUEÑA		1			C	14.870,00				
						VALENCIA BEJARANO EDWARD RICARDO	MICRO	1				C	13.959,96				
						7	3	4			5						
22	DIC	SIE-EERSA-DIC-94-11	GRAPAS PARA REDES DE DISTRIBUCION ELECTRICA	\$ 40.840,00	2508	ALTAMIRANO LLUAY JOSE VICENTE	PEQUEÑA		1			C			40.839,99	\$ 37.572,80	8%
						CADENA ALMEIDA MIRYAN ALEXANDRA	PEQUEÑA		1			NC					
							2		2			1					
23	DIC	SIE-EERSA-DIC-96-11	SECCIONADORES FUSIBLES MONOPOLARES	\$ 15.750,00	1604	ACRETI S.A.	MICRO	1				C			15.745,00	\$ 13.300,00	
						LUNA PORTERO LUCY LILIAN JR ELECTRIC SUPPLY CIA. LTDA.	MICRO	1				NHAB					
							PEQUEÑA		1			NSOI					
							3	2	1			1					
24	DIC	SIE-EERSA-DIC-99-11	HERRAJES GALVANIZADOS	\$ 29.344,00	2516	FABRICACION Y DISTRIBUCION DE HERRAJES ELECTRICOS FADHELEC CIA. LTDA.	PEQUEÑA		1			NHAB					
						PARRA ROCHA ANA BELEN	PEQUEÑA		1			C	27.989,00				
						GALVANICA CIA. LTDA.	PEQUEÑA		1			C	26.902,06				
						SOTOMAYOR RUANO JORGE PATRICIO	MICRO	1				C	29.000,00				
						IZA GUANCHA RENE PAUL	MICRO	1				C	\$ 26.000,00				
						5	2	3			4						

TIPO DE PROCESO: SUBASTA INVERSA ELECTRÓNICA																		
AÑO: 2011																		
Nº PROC.	DIRECCION	CODIGO PROCESO	DESCRIPCION	PRE SUPUESTO REFERENCIAL USD	PROVEEDORES INVITADOS PORTAL	PROVEEDORES PARTICIPANTES	TIPO EMPRESA	EMPRESA MICRO	EMPRESA PEQUEÑA	EMPRESA MEDIANA	EMPRESA GRANDE	STATUS	MONTO DE PUJA	OFERTA GANADORA USD	MONTO DE NEGOCIACION	VALOR NEGOCIADO	VAR %	
25	DIL	SIE-EERSA-DIL-02-11	MEDIDORES ELECTRONICOS BIFASICOS 240V, 10/100 Amp	\$ 22.500,00	934	QUEMCO CIA. LTDA.	GRANDE				1	C			22.499,00	\$ 16.000,00	29%	
						COMERCIAL IMPORTADORA ELECTRONICA	MEDIANA		1	NC								
						CAICEDO TERAN MIGUEL ALBERTO	PEQUEÑA		1	NC								
							3	1	1	1								
26	DIL	SIE-EERSA-DIL-26-11	CAJAS MONOFASICAS ANTHURTO CON BREAKER INCLUIDO	\$ 230.205,00	1336	ECUATORIANA DE MATRICERIA ECUAMATRIZ CIA. LTDA.	MEDIANA			1		C	224.841,00					
						ALTA TENSION ALTATEN S.A.	MEDIANA			1	C	219.030,00						
						ACRETI S.A.	MICRO	1			C	222.755,00	\$ 222.755,00			3%		
								3	1	2		3						
27	DIL	SIE-EERSA-DIL-37-11	CAJAS DE DERIVACION BIFASICAS	\$ 60.000,00		ECUATORIANA DE MATRICERIA ECUAMATRIZ CIA. LTDA.	MEDIANA			1		NC						
						JR ELECTRIC SUPPLY CIA. LTDA.	PEQUEÑA		1		C			59.990,00	\$ 56.400,00	6%		
						BURGOS PALMA ROSSI ESTENIA	MICRO	1			NC							
							3	1	1	1								
28	DIL	SIE-EERSA-DIL-46-11	TOMA DE LECTURAS DE MEDIDORES DE ENERGÍA ELÉCTRICA EN LOS CANTONES PROV. CHIMBORAZO	\$ 373.069,96	3759	ELECTRONICA ANDINA ANDELEC CIA. LTDA.	MICRO	1				C	\$ 326.399,00	\$ 326.399,00			13%	
						LECTUMAS C.A.	MICRO	1			C	347.000,00						
						MARSED SERVICIOS ASISTENCIA Y DISTRIBUCIONES S.A.	PEQUEÑA		1		NSOI							
							3	2	1			2						
29	DIL	SIE-EERSA-DIL-57-11	MEDIDORES ELECTRONICOS MONOFASICOS	\$ 126.000,00	894	ACRETI S.A.	MICRO	1					C	96.740,00				
						MERCAR CIA. LTDA.	PEQUEÑA		1		NSOI							
						REINDUSTRIAL CIA. LTDA.	PEQUEÑA		1		NC							
						COMERCIAL IMPORTADORA ELECTRICA S.A. COIMPORELECSA	MEDIANA			1	C	\$ 89.460,00	\$ 89.460,00			29%		
						DIPRELSA	GRANDE			1	C	105.700,00						
						SALVADOR GARCIA RODRIGO XOCE	PEQUEÑA		1		NC							
						ALTERNATIVE POWER ALTPOWER S.A.	MEDIANA			1	NC							
						7	1	3	2	1		3						
30	DIL	SIE-EERSA-DIL-64-11	PINZAS PARA ACOMETIDA ANTIFRAUDE	\$ 30.380,00	2347	PARRA ROCHA ANA BELEN	PEQUEÑA		1				C	30.000,00				
						ALTAMIRANO LLUAY JOSE VICENTE	PEQUEÑA		1		NC							
						TEXTICOM CIA. LTDA.	MEDIANA			1	NC							
						INDUSTRIAS METALICAS VERGARA INDUMEVER CIA. LTDA.	PEQUEÑA		1		C	\$ 26.300,00	\$ 26.300,00			13%		
						LUNA PORTERO LUCY LILIAN	MICRO	1			C	30.375,00						
							5	1	3	1		3						
31	DIL	SIE-EERSA-DIL-65-11	CABLE DE ALUMINIO ANTIFRAUDE DUPLEX 2x6	\$ 165.000,00	854	CONELSA CONDUCTORES ELECTRICOS S.A.	GRANDE				1	C	\$ 138.750,00	\$ 138.750,00			16%	
						ELECTROCABLES C.A.	GRANDE				1	C	142.500,00					
								2			2							
32	DIL	SIE-EERSA-DIL-76-11	TOMA DE LECTURAS DE LOS MEDIDORES DE ENERGÍA DE LA EERSA	\$ 137.357,11	3531	LECTUMAS C.A.	MICRO	1				C	\$ 89.088,00	\$ 89.088,00			35%	
						ULLOA ARIZAGA VICTOR ROLANDO	MICRO	1			C	117.400,00						
								2	2			2						

TIPO DE PROCESO: SUBASTA INVERSA ELECTRÓNICA																	
AÑO: 2011																	
Nº PROC.	DIRECCION	CODIGO PROCESO	DESCRIPCION	PRESUPUESTO REFERENCIAL USD	PROVEEDORES INVITADOS PORTAL	PROVEEDORES PARTICIPANTES	TIPO EMPRESA	EMPRESA MICRO	EMPRESA PEQUEÑA	EMPRESA MEDIANA	EMPRESA GRANDE	STATUS	MONTO DE PUJA	OFERTA GANADORA USD	MONTO DE NEGOCIACIÓN	VALOR NEGOCIADO	VAR %
33	DIL	SIE-EERSA-DIL-79-11	PLANILLAS DE RECAUDACION	\$ 15.975,20	3558	GRAFICAS AYERVE C.A.	PEQUEÑA		1			C			15.970,00	\$ 14.777,06	8%
							1		1			1					
34	DIL	SIE-EERSA-DIL-95-11	CONECTORES DE RANURA PARALELA TIPO LC-52A	\$ 54.400,00	1765	RAMIREZ ASANZA OSCAR OSWALDO	PEQUEÑA		1			C	45.490,00				
						PARRA ROCHA ANA BELEN	PEQUEÑA		1		NC						
						ALTA TENSION ALTATEN S.A.	MEDIANA			1	NHAB						
						LUNA PORTERO LUCY LILIAN	MICRO	1			C	47.998,00					
						FURCHETSA S.A.	MICRO	1			NC						
						ELECTROSPEED S.A.	MEDIANA			1	C	54.300,00					
						MOLINA GALARZA IVONNE RAQUEL	PEQUEÑA			1	NC						
						ALTAMIRANO LLUAY JOSE VICENTE	PEQUEÑA			1	C	24.000,00	\$ 24.000,00			56%	
						CADENA ALMEIDA MIRYAN ALEXANDRA	PEQUEÑA			1	NC						
						QUEMCO CIA. LTDA.	GRANDE				1	C	46.976,00				
ARTINEGOCIOS S.A.	PEQUEÑA				1	C	47.999,00										
						11	2	6	2	1	6						
35	DIL	SIE-EERSA-DIL-100-11	CABLE DE COBRE UNIPOLAR No 8	\$ 66.000,00	2134	INDUSTRIA ECUATORIANA DE CABLES INCABLE S.A.	GRANDE				1	C	48.400,00				
						QUIMOXE CIA. LTDA.	PEQUEÑA		1		NC						
						CASTILLO ZAMBRANO MILTON GONZALO	MICRO	1			NC						
						CONELSA CONDUCTORES ELECTRICOS S.A.	GRANDE			1	NC						
						GUERRA GARCES JAIME ANIBAL	MICRO	1			NHAB						
						ELECTROCABLES C.A.	GRANDE			1	C	42.064,00	\$ 42.064,00			36%	
						IMPEXAZUL S.A.	GRANDE			1	NHAB						
						7	2	1		4	2						
36	DIL	SIE-EERSA-DIL-108-11	VERIFICADORES DE MEDIDORES MONOFÁSICOS	\$ 37.700,00	815	CAICEDO TERAN MIGUEL ALBERTO	PEQUEÑA		1			NHAB					
						QUEMCO CIA. LTDA.	GRANDE			1	C			37.698,00	33.930,00	10%	
							2		1		1						
37	DIL	SIE-EERSA-DIL-109-11	CABLE ANTHURTO 2X4	\$ 135.800,00	949	CONELSA CONDUCTORES ELECTRICOS S.A.	GRANDE				1	C	110.808,00	\$ 110.808,00			18%
						ELECTROCABLES C.A.	GRANDE			1	C	135.798,00					
							2				2						
38	DOM	SIE-EERSA-DOM-06-11	TIRAFUSIBLES TIPO CARTUCHO DE DIFERENTES CAPACIDADES	\$ 6.441,00	1517	IMELEC S.A.	MEDIANA			1		NC					
						ACRETI S.A.	MICRO	1			NC						
						ALTA TENSION ALTATEN S.A.	MEDIANA			1	C	5.150,00	\$ 5.150,00			20%	
						QUEMCO CIA. LTDA.	GRANDE			1	C	5.784,00					
						MARRIOT S.A.	GRANDE			1	NC						
						5	1		2	2	2						
39	DOM	SIE-EERSA-DOM-003-11	REPARACION DE EL RODETE Nº 5, DE LA CENTRAL HIDROELECTRICA ALAO	\$ 20.000,00	2184	AYARZA SALAZAR FAUSTO UBALDO	MICRO	1				C	15.500,00				
						MOROMENACHO CHANGOLUISA GONZALO ENRIQUE	MICRO	1			C	18.730,50	\$ 18.730,50			6%	
							2	2				2					
40	DOM	SIE-EERSA-DOM-01-11	EQUIPOS DE COMUNICACIÓN INSTALADOS EN LA CENTRAL ALAO	\$ 24.000,00	4317	INNOVATRONICA	PEQUEÑA		1			C			23.999,00	\$ 22.560,00	6%
						SEIUS S.A.	PEQUEÑA		1		NC						
							2		2			1					

TIPO DE PROCESO: SUBASTA INVERSA ELECTRÓNICA																		
AÑO: 2011																		
Nº PROC.	DIRECCION	CODIGO PROCESO	DESCRIPCION	PRE SUPUESTO REFERENCIAL USD	PROVEEDORES INVITADOS PORTAL	PROVEEDORES PARTICIPANTES	TIPO EMPRESA	EMPRESA MICRO	EMPRESA PEQUEÑA	EMPRESA MEDIANA	EMPRESA GRANDE	STATUS	MONTO DE PUJA	OFERTA GANADORA USD	MONTO DE NEGOCIACIÓN	VALOR NEGOCIADO	VAR %	
41	DOM	SIE-EERSA-DOM-23-11	LUMINARIAS DE VAPOR DE SODIO	\$ 427.691,00	1261	MASTER LIGHT CIA. LTDA.	MEDIANA			1		C	\$ 410.000,00	\$ 410.000,00			4%	
						JR ELECTRIC SUPPLY CIA. LTDA.	PEQUEÑA		1		NC							
						SCHREDER ECUADOR S.A.	GRANDE			1	C	427.690,00						
							3	1	1	1	2							
42	DOM	SIE-EERSA-DOM-28-11	FOTOCELULAS	\$ 10.725,00	449	JR ELECTRIC SUPPLY CIA. LTDA.	PEQUEÑA		1			NC						
						ENERLUZ S.A.	MEDIANA			1	NC							
						MASTER LIGHT CIA. LTDA.	MEDIANA			1	C			10.724,00	7.650,00	29%		
						MOLINA GALARZA IVONNE RAQUEL	PEQUEÑA		1		NC							
							4	2	2		1							
43	DOM	SIE-EERSA-DOM-29-11	ARRANCADORES DE 100 W A 400 W PARA LUMINARIA DE SODIO	\$ 5.720,00	726	MASTER LIGHT CIA. LTDA.	MEDIANA			1		C	4.990,00					
						ENERLUZ S.A.	MEDIANA			1	C	4.200,00	\$ 4.200,00			27%		
						MARRIOT S.A.	GRANDE				1	C	4.250,00					
							3		2	1	3							
44	DOM	SIE-EERSA-DOM-35-11	LAMPARAS DE VAPOR DE SODIO DE ALTA PRESION	\$ 10.923,00	1280	MASTER LIGHT CIA. LTDA.	MEDIANA			1		C	10.350,00					
						ENERLUZ S.A.	MEDIANA			1	NC							
						ALTA TENSION ALTATEN S.A.	MEDIANA			1	C	9.885,00	\$ 9.885,00			10%		
							3		3		2							
45	DOM	SIE-EERSA-DOM-32-11	INTERRUPTORES DE 15 KV EN VACIO	\$ 280.000,00	1604	ELECTRICA HAMT COMPANIA LIMITADA	MEDIANA			1		NC						
						CORPECEL S.A.	MEDIANA			1	C	194.600,00						
						ABB ECUADOR S.A.	GRANDE				1	C	273.400,00					
						SCHNEIDER ELECTRIC ECUADOR S.A. SCHNELECTRIC	GRANDE				1	C	190.000,00	\$ 190.000,00		32%		
							4		2	2	3							
46	DOM	SIE-EERSA-DOM-43-11	SECCIONADORES FUSIBLE MONOPOLAR 15KV	\$ 13.902,90	1615	VELASCO Y LUQUE REPRESENTACIONES S.A.	MEDIANA			1		NHAB						
						EVISA												
						IRIARCO S.A.	MEDIANA			1	NC							
						ACRETI S.A.	MICRO	1			C			13.900,00	12.639,83	9%		
							4	1	3		1							
47	DOM	SIE-EERSA-DOM-42-11	CABLE DE HIERRO GALVANIZADO DE 3/8	\$ 42.000,00	973	FURCHETSA S.A.	MICRO	1				C	41.999,00					
						ALTAMIRANO LLUAY JOSE VICE	PEQUEÑA		1		C	41.999,00						
						OTORONGO CORNEJO JULIA DO	MEDIANA			1	C	41.370,00						
						ESEMEC COMPANIA DE SUMINIST	MEDIANA			1	NHAB							
						LUNA PORTERO LUCY LILIAN	MICRO	1			C	38.992,00	\$ 38.992,00			7%		
							5	2	1	2	4							
48	DOM	SIE-EERSA-DOM-45-11	LAMPARAS DE VAPOR DE SODIO DE 150W	\$ 10.659,00	1292	DATA LIGHTS CIA. LTDA.	MICRO	1				NC						
						ALTA TENSION ALTATEN S.A.	MEDIANA			1	NC							
						MASTER LIGHT CIA. LTDA.	MEDIANA			1	C	10.650,00						
						ALEMINS S.A.	GRANDE				1	NC						
						MARRIOT S.A.	GRANDE				1	C	8.450,00	\$ 8.450,00		21%		
							5	1	2	2	2							
49	DOM	SIE-EERSA-DOM-50-11	TERMINALES REMOTAS (RTU) PARA EL SISTEMA SCADA	\$ 270.000,00	13855	INNOVATRONICA	PEQUEÑA		1			NC						
						ABB ECUADOR S.A.	GRANDE				1	C			269.900,00	248.400,00	8%	
							2		1		1	1						



TIPO DE PROCESO: SUBASTA INVERSA ELECTRÓNICA																	
AÑO: 2011																	
Nº PROC.	DIRECCION	CODIGO PROCESO	DESCRIPCION	PRESUPUESTO REFERENCIAL USD	PROVEEDORES INVITADOS PORTAL	PROVEEDORES PARTICIPANTES	TIPO EMPRESA	EMPRESA MICRO	EMPRESA PEQUEÑA	EMPRESA MEDIANA	EMPRESA GRANDE	STATUS	MONTO DE PUJA	OFERTA GANADORA USD	MONTO DE NEGOCIACIÓN	VALOR NEGOCIADO	VAR %
50	DOM	SIE-EERSA-DOM-54-11	SERVIDORES PARA SISTEMA SCADA	\$ 23.000,00	3718	IZURIETA CEVALLOS MARTHA ILIANA	MICRO	1				NC					
						TECNOPLUS CIA. LTDA.	MEDIANA			1	C	22.750,00	\$ 22.750,00				1%
						POINT TECHNICAL SOLUCIONES CIA. LTDA.	MEDIANA			1	NC						
						CAIZA CERON MARCO ANTONIO	MICRO	1		C	22.999,00						
						LARA GRANIZO LUIS ANGEL COMPUTADORES Y EQUIPOS COMPUEQUIP DOS S.A.	MEDIANA			1	NC						
						GRANDE				1	NHAB						
							6	2		3	1	2					
51	DOM	SIE-EERSA-DOM-51-11	KIT'S COLORIMETRICOS PARA DETERMINAR LA	\$ 20.425,00	593	QUEMCO CIA. LTDA.	GRANDE				1	C	17.630,00	\$ 17.630,00			14%
						HDM ELQUITECNICA CIA. LTDA.	MEDIANA			1	C	19.150,00					
								2		1	1	2					
										1	NC						
52	DOM	SIE-EERSA-DOM-55-11	UPS.	\$ 11.000,00	1305	GENSYSTEMS S.A.	GRANDE					1	NC				
						ACSEREL, ASESORIA, COMERCIALIZACION Y SERVICIOS ELECTRICOS S.A.	PEQUEÑA		1		C	10.999,00					
						NOBREAK S.A.	MEDIANA			1	C	6.900,00	\$ 6.900,00				37%
						CELCO CIA. LTDA.	GRANDE				1	NC					
						INGENIERIA ELECTRICA Y ELECTRONICA INTRONICA CIA. LTDA.	PEQUEÑA		1		NC						
							5	2	1	2	2						
53	DOM	SIE-EERSA-DOM-59-11	LUMINARIAS DE VAPOR DE SODIO DE DOBLE POTENCIA 150W – 220/240V	\$ 129.910,00	1192	GENERAL PUBLIC LIGHTING S.A.	MEDIANA			1		C			129.909,00	120.000,00	8%
						MASTER LIGHT CIA. LTDA.	MEDIANA			1	NSOI						
						SCHREDER ECUADOR S.A.	GRANDE				1	NSOI					
							3		2	1	1						
										1	NC						
54	DOM	SIE-EERSA-DOM-58-11	LUMINARIAS DE VAPOR DE SODIO DE DOBLE POTENCIA 250W – 220/240V	\$ 229.952,25	1192	MARRIOT S.A.	GRANDE					1	NC				
						MASTER LIGHT CIA. LTDA.	MEDIANA			1	C	219.000,00	\$ 219.000,00				5%
						SCHREDER ECUADOR S.A.	GRANDE				1	C	229.951,00				
							3		1	2	2						
55	DOM	SIE-EERSA-DOM-70-11	GRUA HIDRAULICA ARTICULADA y PLATAFORMA PARA	\$ 70.000,00	286	ERAFI S.A.	PEQUEÑA		1			NC					
						AUTOELEVACION CIA. LTDA.	MEDIANA			1	C			69.995,00	65.800,00	6%	
						ALEMNSA S.A.	GRANDE				1	NC					
							3	1	1	1	1						
56	DOM	SIE-EERSA-DOM-69-11	VARILLAS DE PUESTA A TIERRA COOPERWELD 5/8" X 6 PIES (1.8m) CON CONECTOR	\$ 9.810,00	299	JR ELECTRIC SUPPLY CIA. LTDA.	PEQUEÑA		1			C			9.800,00	8.976,15	9%
								1		1		1					
57	DOM	SIE-EERSA-DOM-78-11	VEHÍCULOS ESPECIALES TIPO CANASTA AISLADA INCLUYE PLATAFORMA	\$ 752.000,00	547	SAVAIN SALAS - VARGAS IMPORTADORES CIA. LTDA.	PEQUEÑA		1			NC					
						STARMOTORS S.A.	GRANDE				1	C			751.999,00	713.648,00	5%
						ALEMNSA S.A.	GRANDE				1	NC					
							3	1	1	2	1						

TIPO DE PROCESO: SUBASTA INVERSA ELECTRÓNICA																	
AÑO: 2011																	
Nº PROC.	DIRECCION	CODIGO PROCESO	DESCRIPCION	PRE SUPUESTO REFERENCIAL USD	PROVEEDORES INVITADOS PORTAL	PROVEEDORES PARTICIPANTES	TIPO EMPRESA	EMPRESA MICRO	EMPRESA PEQUEÑA	EMPRESA MEDIANA	EMPRESA GRANDE	STATUS	MONTO DE PUJA	OFERTA GANADORA USD	MONTO DE NEGOCIACION	VALOR NEGOCIADO	VAR %
58	DOM	SIE-EERSA-DOM-82-11	RELES MONOPALORES DE 60 AMP, 220/240 V	\$ 8.096,00	1558	DIPRELSA DISTRIBUIDORA DE PRODUCTOS TECNICOS S.A.	GRANDE				1	C			8.095,00	7.448,32	8%
							1				1						
59	DOM	SIE-EERSA-DOM-81-11	TRANSFORMADOR DE POTENCIA 5/6,25 MVA ONAN/ONAF 69-13,8 KV., CON ACCESORIOS	\$ 250.000,00	1439	COMCELET SIEMENS S.A. SISTEMAS ELECTRICOS S.A. SISELEC	PEQUEÑA GRANDE PEQUEÑA		1		1	NHAB C C	198.700,00 249.995,00	\$ 198.700,00			21%
							3		2		1	2					
60	DOM	SIE-EERSA-DOM-83-11	BALASTROS DE VAPOR DE SODIO DE 100 W.	\$ 6.750,00	675	MARRIOT S.A. MASTER LIGHT CIA. LTDA.	GRANDE MEDIANA				1	C C	5.364,00 6.480,00	\$ 5.364,00			21%
							2			1	1	2					
61	DOM	SIE-EERSA-DOM-87-11	TORRES DE ILUMINACIÓN MÓVIL INCLUIDO GENERADOR DE CORRIENTE ALTERNA	\$ 40.000,00	1272	JACOMÉ LANDETA MARCELO AGUSTIN FECORSA INDUSTRIAL Y COMERCIAL S.A. FALCON CORPORACION INDUSTRIAL S.A. CORPORACION PARA LOS RECURSOS NATURALES CORENA S.A. FERNANDEZ EDGAR EDUARDO	MICRO GRANDE MEDIANA GRANDE PEQUEÑA	1				NC C NC C C	18.500,00 33.890,00 37.400,00 37.500,00	\$ 33.890,00			15%
							5	1	1	1	2	3					
62	DOM	SIE-EERSA-DOM-97-11	BALASTRO PARA LAMPARA DE SODIO DE 250W, 220/240	\$ 5.170,00	691	MARRIOT S.A.	GRANDE				1	C			5.169,00	\$ 4.808,10	7%
							1				1	1					
64	DOM	SIE-EERSA-DOM-98-11	CONTRATACIÓN DE SERVICIOS TECNICOS ESPECIALIZADOS PARA LA REPARACION DEL RODETE N° 6, DE LA CENTRAL HIDROELECTRICA ALAJO	\$ 20.000,00		CARRASCO SANTILLÁN JULIO ANTONIO MOROMENACHO CHANGOLUISA GONZALO ENRIQUE NÚÑEZ RAMOS ANGEL GUSTAVO OREJUELA MASABANDA GALO GABRIEL	MICRO MICRO PEQUEÑA MICRO	1				C C C C	18.500,00 16.987,26 14.600,00 18.400,00	\$ 16.987,26			15%
							4	3	1			4					
65	DOM	SIE-EERSA-DOM-104-11	CAMBIO DE TIPO DE LUMINARIAS EN CALLES Y AVENIDAS POR LUMINARIAS DE DOBLE POTENCIA EN RIOBAMBA	\$ 25.005,60	1459	CUSHICONDOR ANACLETO SEGUNDO RAMIRO	PEQUEÑA		1			C			25.005,00	\$ 23.630,29	6%
							1		1			1					
66	DOM	SIE-EERSA-DOM-107-11	MANTENIMIENTO PREVENTIVO DE CENTROS DE TRANSFORMACIÓN EN LOS ALIMENTADORES DE LA SUBESTACION 8 DE LA PROVINCIA DE CHIMBORAZO	\$ 111.050,20	2335	CONSTRUCTORA ELECTRICA QUIMBIAMBA & QUIMBIAMBA COLELEC CIA. LTDA.	MEDIANA				1	C			111.049,20	\$ 102.721,43	8%
							1			1		1					
67	DOM	SIE_EERSA_DOM_103_11	CONDUCTOR DE COBRE AISLADO PVC, 600V THHN SOLIDO No. 8 y No.12	\$ 18.050,00	2180	CONELSA CONDUCTORES ELECTRICOS S.A. INDUSTRIA ECUATORIANA DE CABLES INCABLE S.A. ELECTROCABLES C.A.	GRANDE GRANDE GRANDE				1	C C C	9.225,00 18.049,00 9.035,00	\$ 9.035,00			50%
							3				3	3					

TIPO DE PROCESO: SUBASTA INVERSA ELECTRÓNICA																		
AÑO: 2011																		
Nº PROC.	DIRECCION	CODIGO PROCESO	DESCRIPCION	PRE SUPUESTO REFERENCIAL USD	PROVEEDORES INVITADOS PORTAL	PROVEEDORES PARTICIPANTES	TIPO EMPRESA	EMPRESA MICRO	EMPRESA PEQUEÑA	EMPRESA MEDIANA	EMPRESA GRANDE	STATUS	MONTO DE PUJA	OFERTA GANADORA USD	MONTO DE NEGOCIACIÓN	VALOR NEGOCIADO	VAR %	
68	DOM	SIE-EERSA-DOM-105-11	TIRAFUSIBLES TIPO CARTUCHO DE DIFERENTES CAPACIDADES	\$ 7.991,00	1643	PARRA ROCHA ANA BELEN	PEQUEÑA		1			C	7.990,00					
						BORJA COLINA PACO ALEJANDRO	PEQUEÑA		1			NC						
						ALTA TENSION ALTATEN S.A.	MEDIANA			1		C	7.900,00	\$ 7.900,00			1%	
						CORNEJO NOBOA FRANCISCO ALEJANDRO	PEQUEÑA		1			C	7.990,00					
							4		3	1		3						
69	DOM	SIE.EERSA-DOM-112-11	MANTENIMIENTO PREVENTIVO DE CENTROS DE TRANSFORMACIÓN EN EL ALIMENTADOR 2/3, DE LA SUBE 7 Y 13 DE CHIMBORAZO	\$ 92.290,01	2356	PORTALANZA PORTALANZA ARMANDO GUALBERTO	MEDIANA			1		C			92.289,99	86.752,61	6%	
							1			1		1						
70	DRI	SIE-EERSA-DRI-08-11	ROPA DE TRABAJO PARA EL PERSONAL ADMINISTRATIVO MASCULINO CORRESPONDIENTE AL AÑO 2010	\$ 13.600,00	1854	GUBER SOCIEDAD CIVIL Y COMERCIAL	MICRO	1					NHAB					
						JUAN CARLOS BRAVO	MICRO	1				NC						
						MULEMA OÑA ELSI FIDELINA	PEQUEÑA		1			NC						
						FAJARDO GUTIERREZ NELSON ELIDIO	MICRO	1				C	9.520,00	\$ 9.520,00			30%	
						AYALA DUARTE MIGUEL FIDELIO	MICRO	1				C	13.100,00					
							5	4	1			1						
70	DRI	SIE-EESA-DRI-09-11	GUANTES DE CUERO PARA LINERO Y PARA MANIPULAR HIERRO	\$ 16.000,00	294	MALO Y ASOCIADOS CIA. LTDA.	MEDIANA			1			NC					
						SUAREZ YANEZ LUIS	PEQUEÑA		1			NC						
						MANUFACTURAS CEPEDA	PEQUEÑA		1			C			11.390,00	11.389,99	29%	
							3		2	1		1						
72	DRI	SIE-EERSA-DRI-13-11	EXÁMENES DE LABORATORIO PARA EL PERSONAL DE PLANTA DE LA EERSA .	\$ 12.113,60	643	VALLEJOS YEPEZ FRANCISCO GABRIEL	PEQUEÑA		1				C	\$ 9.990,00	\$ 9.990,00			
						MERA BALSECA JACINTO HUMBERTO	MICRO	1				C	10.900,00					
							2	1	1			2						
73	DRI	SIE-EERSA-DRI-14-11	MEDICAMENTOS PARA EL DISPENSARIO MÉDICO Y PARA LOS PUESTOS DE TRABAJO	\$ 8.425,32	213	TORRES RODRIGUEZ MARIA SILVANA	MICRO	1					C		8.424,00	\$ 7.582,79	10%	
							1	1				1						
74	DRI	SIE-EERSA-DRI-17-11	GUANTES DIELECTRICOS Y GUANTES DE NITRILO	\$ 10.900,00	1081	MALO Y ASOCIADOS CIA. LTDA.	MEDIANA			1			NC					
						PREMIUMCORP S.A.	MEDIANA			1		C	8.150,00					
						IRIARCO S.A. (PACO BORJA COLINA)	MEDIANA			1		C	6.550,00	\$ 6.550,00			40%	
						ELECSUM S.A.	MEDIANA			1		C	7.100,00					
							4			4		3						
75	DRI	SIE-EERSA-DRI-18-11	COMBUSTIBLE	\$ 104.999,93	384	LOPEZ BUENAÑO JOSE WILFRIDO	MEDIANA			1			C		97.341,30	\$ 96.357,50	8%	
							1			1		1						

TIPO DE PROCESO: SUBASTA INVERSA ELECTRÓNICA																	
AÑO: 2011																	
Nº PROC.	DIRECCION	CODIGO PROCESO	DESCRIPCION	PRESUPUESTO REFERENCIAL USD	PROVEEDORES INVITADOS PORTAL	PROVEEDORES PARTICIPANTES	TIPO EMPRESA	EMPRESA MICRO	EMPRESA PEQUEÑA	EMPRESA MEDIANA	EMPRESA GRANDE	STATUS	MONTO DE PUJA	OFERTA GANADORA USD	MONTO DE NEGOCIACIÓN	VALOR NEGOCIADO	VAR %
76	DRI	SIE-EERSA-DRI-21-11	EQUIPOS DE PUESTA A TIERRA Y CORTOCIRCUITO Y TECLES	\$ 24.000,00	812	LUNA MOSQUERA MARIA PATRICIA	PEQUEÑA		1			NC					
						QUEMCO CIA. LTDA.	GRANDE			1	C		23.999,00	22.080,00	8%		
						JR ELECTRIC SUPPLY CIA. LTDA.	PEQUEÑA		1		NC						
						IRIARCO S.A. (PACO BORJA COLINA)	MEDIANA			1	NC						
							4	2	1	1	1						
77	DRI	SIE-EERSA-DRI-20-11	PERTIGAS TELESCÓPICAS DE OCHO SECCIONES	\$ 9.600,00	369	BORJA COLINA PACO ALEJANDRO	MEDIANA			1		NHAB					
						QUEMCO CIA. LTDA.	GRANDE			1	C	5.916,00					
						ALTA TENSION ALTATEN S.A.	MEDIANA			1	C	5.868,00					
						ELECSUM S.A.	MEDIANA			1	C	5.500,00	\$ 5.500,00		43%		
						JR ELECTRIC SUPPLY CIA. LTDA.	PEQUEÑA		1		NC						
							5	1	3	1	3						
78	DRI	SIE-EERSA-DRI-27-11	LLANTAS, TUBOS Y DEFENSAS PARA EL PARQUE AUTOMOTOR DE LA EERSA	\$ 47.000,00	951	SOLIS GUEVARA SILVIA JEANNETE	MICRO	1				C	46.999,93				
						EMPROSERVIS CIA. LTDA.	GRANDE			1	C						
						LEORO PONCE JUAN	PEQUEÑA		1		C	34.300,00					
						LLANTAS Y SERVICIOS DE LA SIERRA	MEDIANA			1	C	31.768,44					
						CASTRO NUÑEZ JENNY VERÓNICA	MICRO	1			C	39.000,00					
						BUENAÑO PARADA GARIBALDI MARCELO	MICRO	1			C	42.000,00					
						ROMAN RIOS YANETH GERMANIA	MICRO	1			C	33.901,00					
						PETROLAND S.A.	MICRO	1			NC						
						ECUACCESORIOS S.A.	PEQUEÑA		1		C	31.750,00	\$ 31.750,00		32%		
						PEÑA RODAS JUAN BERNARDO	MEDIANA			1	NC						
						DAVALOS CARDENAS EDMUNDO PATRICIO	MICRO	1			C	36.900,00					
						VALDIVIESO CAMACHO MARY ROSARIO	MICRO	1			C	35.000,00					
						CONTINENTAL TIRE ANDEAN REGION S.A.	MICRO	1			C	46.999,90					
							13	8	2	2	1	11					
79	DRI	SIE-EERSA-DRI-31-11	DETECTORES DE AUSENCIA DE TENSION POR INDUCCION O APROXIMACION	\$ 8.500,00	817	QUEMCO CIA. LTDA.	GRANDE				1	C	\$ 7.980,00	\$ 7.980,00			6%
						DEFA NEGOCIOS CIA. LTDA.	PEQUEÑA		1		NC						
						BORJA COLINA PACO ALEJANDRO	MEDIANA			1	C	8.070,00					
							3	1	1	1	2						

TIPO DE PROCESO: SUBASTA INVERSA ELECTRÓNICA													AÑO: 2011					
Nº PROC.	DIRECCION	CODIGO PROCESO	DESCRIPCION	PRE SUPUESTO REFERENCIAL USD	PROVEEDORES INVITADOS PORTAL	PROVEEDORES PARTICIPANTES	TIPO EMPRESA	EMPRESA MICRO	EMPRESA PEQUEÑA	EMPRESA MEDIANA	EMPRESA GRANDE	STATUS	MONTO DE PUJA	OFERTA GANADORA USD	MONTO DE NEGOCIACIÓN	VALOR NEGOCIADO	VAR %	
80	DRI	SIE-EERSA-DRI-30-11	DETECTORES DE AUSENCIA DE TENSION POR CONTACTO	\$ 8.500,00	823	QUEMCO CIA. LTDA.	GRANDE				1	C	5.000,00	\$ 4.320,00				49%
						IRIARCO S.A. (PACO BORJA COLINA)	MEDIANA			1	C	4.320,00						
						PAXTON C.A.	MICRO	1			C	4.459,20						
						LUNA MOSQUERA MARIA PATRICIA	PEQUEÑA		1		NHAB							
						CORNEJO NOBOA FRANCISCO ALEJANDRO	PEQUEÑA		1		C	5.099,00						
						ELECSUM S.A.	MEDIANA			1	NC							
						SCHNEIDER ELECTRIC ECUADOR S.A. SCHNELECTRIC	GRANDE				1	NC						
						JR ELECTRIC SUPPLY CIA. LTDA.	PEQUEÑA		1		NC							
						8	1	3	2	2	4							
81	DRI	SIE-EERSA-DRI-49-11	CALZADO DE SEGURIDAD PARA EL PERSONAL OPERATIVO OCASIONAL DE LA EERSA, AÑO 2011	\$ 28.000,00	1778	CALZADO INDUSTRIAL Y DE SEGURIDAD WELL CAZAWELL S.A.	MICRO	1				NC		\$ 19.990,00				29%
						T.Y.T EXPORT IMPORT CIA. LTDA.	MICRO	1			C	19.990,00						
						LUZURIAGA MERINO ELSA NIDIA	PEQUEÑA		1		NC							
						NARVAEZ TERREROS BLANCA NOEMI	PEQUEÑA		1		NC							
						REPRESENTACIONES INDUSTRIALES REINDUSTRIAL CIA. LTDA.	PEQUEÑA		1		NC							
						ORBE FEBRE ALFONSO DAVID	PEQUEÑA		1		NC							
						CHERREZ PILLALAZA JORGE PATRICIO	MEDIANA			1	NC							
						MERA VEGA ROSARIO NARCIZA	MICRO	1			C	23.999,00						
						ESPINOZA VILLAMAR RONALD ANTONIO	PEQUEÑA		1		NC							
						COELLO VALDIVIESO LUIS ARTURO	PEQUEÑA		1		C	26.200,00						
						MEJIA ORBE ROSA AMANDA	MICRO	1			C	27.999,00						
						INECPRO CIA. LTDA.	PEQUEÑA		1		NC							
YUNGA VILLA ALFONSO MARIA	PEQUEÑA		1		NC													
						13	4	8	1	4								
82	DRI	SIE-EERSA-DRI-48-11	IMPLEMENTOS DE PROTECCION PERSONAL	\$ 18.800,00	1778	BETANCOURT CAICEDO KARINA DEL ROCIO	MICRO	1				C	13.500,00	\$ 12.999,00				31%
						ZHUNIO PAEZ DIEGO FERNANDO	MICRO	1			C	12.999,00						
						PROAÑO REPRESENTACIONES S.A.	MEDIANA			1	NC							
						CHAMICO NAYAP DANILO JOSE	MICRO	1			NC							
						COELLO VALDIVIESO LUIS ARTURO	PEQUEÑA		1		NC							
						MERA VEGA ROSARIO NARCIZA	MICRO	1			NC							
						VASCO QUIROZ MARIA DEL CARMEN	MICRO	1			NC							
						NARVAEZ TERREROS BLANCA NOEMI	PEQUEÑA		1		NC							
						CHAMORRO PAZMIÑO MABY CRISTINA	PEQUEÑA		1		NC							
												9	5					

TIPO DE PROCESO: SUBASTA INVERSA ELECTRÓNICA																	
AÑO: 2011																	
Nº PROC.	DIRECCION	CODIGO PROCESO	DESCRIPCION	PRESUPUESTO REFERENCIAL USD	PROVEEDORES INVITADOS PORTAL	PROVEEDORES PARTICIPANTES	TIPO EMPRESA	EMPRESA MICRO	EMPRESA PEQUEÑA	EMPRESA MEDIANA	EMPRESA GRANDE	STATUS	MONTO DE PUJA	OFERTA GANADORA USD	MONTO DE NEGOCIACIÓN	VALOR NEGOCIADO	VAR %
83	DRI	SIE-EERSA-DRI-47-11	ROPA DE TRABAJO PARA EL PERSONAL OPERATIVO OCASIONAL DE LA EERSA, AÑO 2011	\$ 49.100,00	2697	ZHUNIO PAEZ DIEGO FERNANDO	PEQUEÑA		1			NC					
						MERA VEGA ROSARIO NARCIZA	MICRO	1			NC						
						COELLO VALDIVIESO LUIS ARTURO	PEQUEÑA		1		NC						
						SALVADOR IMPORT EXPORT SALVIMPEX CIA. LTDA.	MEDIANA			1	NC						
						GAVILANES BAÑO MOISES MISALE	PEQUEÑA		1		NC						
						LOZA GALLEGOS FAUSTO FREDY	PEQUEÑA		1		NC						
						PILLA MUYULEMA GEOCONDA JESSEÑA	MICRO	1			NC						
						QUINGA GALLEGOS MILTON FLORESMILO	MICRO	1			C	43.600,00					
						NARANJO AYALA LUIS VINICIO	MEDIANA			1	NC						
						MONTENEGRO CARVAJAL RAUL GERARDO	PEQUEÑA		1		C	37.300,00					
						QUITO AYAVACA JUAN SANTIAGO	MICRO	1			NC						
						ESPINOZA VILLAMAR RONALD ANTONIO	PEQUEÑA		1		NC						
						VILLACRESES DUQUE ENRIQUE GUSTAVO	PEQUEÑA		1		C	34.698,00	\$ 34.698,00			29%	
						REINOSO CARDENAS FERNANDO ARTURO	PEQUEÑA		1		C	41.040,00					
NARVAEZ TERREROS BLANCA NOEMI	PEQUEÑA		1		NC												
							15	4	9	2		4					
84	DRI	SIE-EERSA-DRI-80-11	LLANTAS ESPECIALES PARA VEHICULOS DE LA EERSA	\$ 21.000,00	898	ECUACCESORIOS S.A.	PEQUEÑA		1			NC					
						ROMAN RIOS YANETH GERMANIA	PEQUEÑA		1		NHAB						
						DAVALOS CARDENAS EDMUNDO PATRICIO	MICRO	1			C	18.650,00	\$ 18.650,00		11%		
						SOCIEDAD CIVIL MULTIPACK S.C.	MEDIANA			1	NC						
						ESCOBAR RIVERA ANDRES	MICRO	1			C	18700.					
							5	2	2	1		2					
85	DRI	SIE-EERSA-DRI-101-11	ESCALERAS EXTENSIBLES DE FIBRA DE VIDRIO DE 32 PIES	\$ 14.000,00	2518	BORJA COLINA PACO ALEJANDRO	MEDIANA			1		C	13.999,00				
						VELASCO Y LUQUE REPRESENTACIONES S.A.	MEDIANA			1	C	11.920,00					
						ELECSUM S.A.	MEDIANA			1	C	7.400,00					
						ALTA TENSION ALTATEN S.A.	MEDIANA			1	C	6.640,00	\$ 6.640,00		53%		
						GUTIERREZ SIAVICHAY OSWALDO JAVIER	PEQUEÑA		1		C	12.355,00					
						SUAREZ TAPIA MENTOR PATRICIO	PEQUEÑA		1		NC						
						CARRERA GUERRERO JOSE EDUARDO	MICRO	1			NC						
						ASIAELECTRIC S.A.	PEQUEÑA		1		C	13.843,00					
						GLOBAL TRADING ELECTRIC GLOBALELECTRICA S.A.	MEDIANA			1	C	10.500,00					
													9	1	3	5	

TIPO DE PROCESO: SUBASTA INVERSA ELECTRÓNICA																	
AÑO: 2011																	
Nº PROC.	DIRECCION	CODIGO PROCESO	DESCRIPCION	PRE SUPUESTO REFERENCIAL USD	PROVEEDORES INVITADOS PORTAL	PROVEEDORES PARTICIPANTES	TIPO EMPRESA	EMPRESA MICRO	EMPRESA PEQUEÑA	EMPRESA MEDIANA	EMPRESA GRANDE	STATUS	MONTO DE PUJA	OFERTA GANADORA USD	MONTO DE NEGOCIACIÓN	VALOR NEGOCIADO	VAR %
86	DRI	SIE-EERSA-DRI-102-11	IMPLEMENTOS DE SEGURIDAD	\$ 8.000,00	1759	ING. STALIN MALDONADO	MICRO	1				NC					
						LEON PEREIRA SUNNY PATRICIA	MICRO	1				C	7.890,00				
						MERA VEGA ROSARIO NARCIZA	MICRO	1				C	7.999,00				
						CHAMICO NAYAP DANILO JOSE	MICRO	1				C	6.800,00	\$ 6.800,00			
							4	4				3					
87	DRI	SIE-EERSA-DRI-111-11	RELOJES BIOMÉTRICOS PARA CONTROL DE ASISTENCIA DE PERSONAL	\$ 7.240,80	4266	CASA LUIS PAZMIÑO IMPORT & EXPORT S.A.	PEQUEÑA		1			C	\$ 6.124,00	\$ 6.124,00			15%
						SANTILLAN SARMENTO LORENA PAOLA	PEQUEÑA		1			NC					
						DELGADO GALARRAGA MARIO ALEJANDRO	MICRO	1				C	7.138,00				
							3	1	2			2					
88	PLA	SIE-EERSA-PLA-60-11	SERVIDOR PARA LA IMPLEMENTACION DE UN SISTEMA GIS	\$ 38.000,00	3766	SOLUCIONES INFORMATICAS DEL FUTURO SIFUTURO S.A.	MEDIANA			1		C			37.999,00	\$ 35.000,00	8%
							1			1		1					
89	PLA	SIE-EERSA-PLA-66-11	SOFTWARE Y LICENCIAS DE ARCGIS PARA LA IMPLEMENTACIÓN DEL SISTEMA DE INFORMACIÓN GEOGRÁFICA	\$ 58.303,00	1141	INGENIERIA Y DESARROLLO DE SISTEMAS INDESIS CIA LTDA	MEDIANA			1		C			58.296,00	\$ 55.387,85	5%
							1			1		1					
90	PLA	SIE-EERSA-PLA-92-11	EQUIPOS PORTATILES PARA CONTROL DE CALIDAD DE ENERGIA	\$ 24.000,00	785	QUEMCO CIA. LTDA.	GRANDE				1	NC					
						METROTEK ECUADOR S.A.	MEDIANA			1	C	23.500,00	\$ 23.500,00			2%	
						MOLINA GALARZA IVONNE RAQUEL	PEQUEÑA		1		C	23.998,50					
							3	1	1	1		2					
91	PLA	SIE-EERSA-PLA-113-11	JUEGOS DE PINZAS DE CORRIENTE PARA EQUIPOS CALIDAD DE ENERGIA	\$ 8.700,00	821	METROTEK ECUADOR S.A.	MEDIANA			1		C			8.695,00	\$ 8.091,00	7%
							1			1		1					
								348	94	111	85	58					

TIPO DE PROCESO: SUBASTA INVERSA ELECTRÓNICA			AÑO: 2012															
Nº PROCESO	DIRECCION	CODIGO PROCESO	DESCRIPCION	PRESUPUESTO REFERENCIAL USD	PROVEEDORES INVITADOS PORTAL	PROVEEDORES PARTICIPANTES	TIPO EMPRESA	EMPRESA MICRO	EMPRESA PEQUEÑA	EMPRESA MEDIANA	EMPRESA GRANDE	STATUS	MONTO DE PUJA	OFERTA GANADORA USD	MONTO DE NEGOCIACIÓN	VALOR NEGOCIADO	VAR %	
1	CPD	SIE-EERSA-CPD-06-12	CINTAS, TONER'S, CARTUCHOS PARA IMPRESORAS Y TONER'S PARA COPIADORAS	\$ 12.000,00	2078	LOPEZ LOPEZ EDGAR NAPOLEON (SERVIOFICINA)	MEDIANA			1		C	10.899,00					
						ORTEGA CAICEDO JORGE EFRAIN	PEQUEÑA		1		C	10.500,00						
						CRUZ HARO CARLOS FERNANDO FELIPE	PEQUEÑA		1		NHABIL							
						MUÑOZ BRAVO FREDDY ARTURO	MEDIANA			1	C	10.219,00						
						SUMINISTROS COMERCIAL, DISTRIBUCION SUMICODI CIA. LTDA.	MEDIANA			1	C	9.782,00	9.782,00			18%		
						TEGIKTECNOLOGIA SOLUCIONES ESTRATEGICAS CIA. LTDA.	MICRO	1			C	11.900,00						
						ELECTRONIC BOX COMPUBOX S.A.	MEDIANA			1	C	10.655,00						
						PEREIRA NARVAEZ CENEIDA MARILU	MEDIANA			1	C	10.800,00						
						GONZALEZ CUEVA CARLOS JOSE	MICRO	1			NC							
						LOPEZ GALVEZ ILEANA PAOLA	MICRO	1			NC							
						NICOLALDE MORENO WASHINGTON PATRICIO	MEDIANA			1	C	10.660,00						
						MARKETING & TECHNOLOGY MARTEC CIA. LTDA.	GRANDE			1	C	10.274,00						
						LOOR SANTANDER ROBERT IGNACIO (ROMYKON SUMINISTROS)	MEDIANA			1	C	10.990,00						
						IZURIETA CEVALLOS MARTHA ILIANA (COMPUSELF)	PEQUEÑA			1	C	11.050,00						
						GONZALEZ PAEZ DENNIS ALEJANDRO	MICRO	1			C	10.900,00						
						LOPEZ VILLACIS CRISTIAN ALEXIS	PEQUEÑA			1	NC							
						TOAPANTA CUMBAL MARIO VICENTE	PEQUEÑA			1	NHABIL							
						17	4	5	7	1	12							
2	CPD	SIE-EERSA-CPD-43-12	SERVIDOR DE TECNOLOGÍA RISC PARA PRODUCCIÓN	\$ 145.000,00	4550	SOLUCIONES INFORMATICAS DEL FUTURO SIFUTURO S.A.	MEDIANA			1		C			144.999,00	136.300,00	6%	
									1									
3	CPD	SIE-EERSA-CPD-86-12	SISTEMA DE TELEFONÍA IP DE LA EERSA	\$ 50.000,00	2074	ANDEANTRADE S.A.	GRANDE				1	C	49.490,00	49.490,00			1%	
						COMPUTADORES Y EQUIPOS	GRANDE				1	C	49.999,00					
						COMPUEQUIP DOS S.A.												
									2		2							
4	CPD	SIE-EERSA-CPD-125-12	TONER'S Y FOTOCONDUCTORES PARA IMPRESORAS	7.700,00	2423	ORTIZ DE LA CADENA LUIS FERNANDO	PEQUEÑA		1			C	6.900,00					
						ELECTRONIC BOX COMPUBOX S.A.	MEDIANA			1	C	6.625,00						
						QUISHPE VICHISELA LUIS EFRAIN	MICRO	1			C	7.100,00						
						VILLALOBOS VILLARREAL LILIAN PIEDAD	MICRO	1			C	6.294,00	6.294,00		18%			
						CYBERBOX CIA. LTDA.	PEQUEÑA			1	NSOI							
						COMPUTADORES DISEÑO RECONSTRUCCION TRENDTECH CIA. LTDA.	MICRO	1			C	6.756,03						
						6	3	2	1	5								
5	DIC	SIE-EERSA-DIC-04-12	CONSTRUCCIÓN DE LÍNEAS Y REDES DE DISTRIBUCIÓN EN VARIOS SECTORES DEL CANTÓN RIOBAMBA	\$ 75.124,87		BONILLA GANCINO CESAR CARLOS	PEQUEÑA		1			C	59.968,00	59.968,00			20%	
						CANTOS CASTILLO ROMULO IVAN	PEQUEÑA			1	C	74.932,08						
						MALLITASIG PANCHI OSCAR GONZALO	MICRO	1			C	74.900,10						
						MEDINA PESANTEZ RICHARD ADRIANO	PEQUEÑA			1	C	65.500,00						
						ORTIZ PÁRRAGA JOSE IGNACIO	MICRO	1			C	70.000,00						
						5	2	3		5								



TIPO DE PROCESO:		SUBASTA INVERSA ELECTRÓNICA			AÑO:		2012										
Nº PROCESO	DIRECCION	CODIGO PROCESO	DESCRIPCION	PRESUPUESTO REFERENCIAL USD	PROVEEDORES INVITADOS PORTAL	PROVEEDORES PARTICIPANTES	TIPO EMPRESA	EMPRESA MICRO	EMPRESA PEQUEÑA	EMPRESA MEDIANA	EMPRESA GRANDE	STATUS	MONTO DE PUJA	OFERTA GANADORA USD	MONTO DE NEGOCIACIÓN	VALOR NEGOCIADO	VAR %
6	DIC	SIE-EERSA-DIC-12-12	CONSTRUCCION DE LINEAS Y REDES DE DISTRIBUCIÓN EN VARIOS SECTORES DEL CANTÓN GUAMOTE	\$ 30.990,56	14080	CANTOS CASTILLO ROMULO IVAN	PEQUEÑA		1			C	30.590,56				
						MALLITASIG PANCHI OSCAR GONZALO	MICRO	1			C	26.961,79					
						VALENCIA BEJARANO EDWARD RICARDO	MICRO	1			C	24.792,45	24.792,45			20%	
								3	2	1			3				
7	DIC	SIE-EERSA-DIC-13-12	CONSTRUCCIÓN DE LINEAS Y REDES DE DISTRIBUCIÓN DE LAS COMUNIDADES, SAN PEDRO DEL QUINTO, CATEQUILLA Y JESÚS DEL GRAN PODER PERTENECIENTES AL CANTÓN CHAMBO	\$ 38.299,90	14084	CANTOS CASTILLO ROMULO IVAN	PEQUEÑA		1			C	38.200,00				
						COLECOM CIA. LTDA.	PEQUEÑA		1		C	34.100,00					
						MALLITASIG PANCHI OSCAR GONZALO	MICRO	1		C	32.497,25						
						ORTIZ PÁRRAGA JOSE IGNACIO	MICRO	1		C	29.433,00	29.433,00			23%		
						VALENCIA BEJARANO EDWARD RICARDO	MICRO	1		C	30.256,92						
						YANEZ ORQUERA ARTURO FABIÁN	PEQUEÑA		1		C	37.917,00					
						ZAMBRANO ALAVA NESTOR MIGUEL	MICRO	1		C	30.600,00						
		7	4	3			7										
8	DIC	SIE-EERSA-DIC-18-12	PROYECTORES METAL HALIDE PARA LA ILUMINACIÓN DE LAS CANCHAS DE BELLAVISTA, VILLA MARÍA Y SANTA FAZ	\$ 7.500,00	1388	MASTER LIGHT CIA. LTDA.	MEDIANA			1		C			7.499,00	6.900,00	8%
9	DIC	SIE-EERSA-DIC-25-12	CONSTRUCCION DE LINEAS Y REDES DE DISTRIBUCIÓN EN EL SECTOR SOCORRO CENTRO PORLÓN PERTENECIENTE AL CANTÓN RIOBAMBA FERUM 2012	\$ 43.449,58	14218	CANTOS CASTILLO ROMULO IVAN	PEQUEÑA		1			C	43.430,00				
						IMHOTEPCON CIA. LTDA.	PEQUEÑA		1		NSOI						
						MALLITASIG PANCHI OSCAR GONZALO	MICRO	1		C	38.235,63						
						RODRIGUEZ GUZMAN LUIS ALFONSO	PEQUEÑA		1		C	41.999,00					
						VALENCIA BEJARANO EDWARD RICARDO	MICRO	1		C	34.325,17						
						YANEZ ORQUERA ARTURO FABIÁN	PEQUEÑA		1		C	42.630,00					
						ZAMBRANO ALAVA NESTOR MIGUEL	MICRO	1		C	32.900,00	32.900,00			24%		
		7	3	4			6										
10	DIC	SIE-EERSA-DIC-29-12	CONSTRUCCIÓN DEL ALIMENTADOR TRIFÁSICO 13.8 KV, DE 14.4 KM CUMANDÁ-INGRESO COOPERATIVA PRODUCCIÓN AGRÍCOLA LA ISLA	\$ 91.662,25	14252	BONILLA GANCINO CESAR CARLOS	PEQUEÑA		1			C	91.550,00				
						CONSTRUCTORA ELÉCTRICA QUIMBIAMBA	MEDIANA			1		C	64.163,00				
						GUAGUA SUAREZ SAMUEL ENRIQUE	MICRO	1		C	87.550,00						
						IMHOTEPCON CIA. LTDA.	PEQUEÑA		1		C	91.600,00					
						LANDY GUAMAN RUBEN ALFREDO	MICRO	1		C	88.397,04						
						MALLITASIG PANCHI OSCAR GONZALO	MICRO	1		C	66.913,44	66.913,44			27%		
						MEDINA PESÁNTEZ RICHARD ADRIANO	PEQUEÑA		1		NSOI						
						NARVAEZ TERAN JOSÉ REMIGIO	PEQUEÑA		1		NSOI						
						VALENCIA BEJARANO EDWARD RICARDO	MICRO	1		C	71.000,00						
						VALENCIA CRESPO DANY ANDRÉS	PEQUEÑA		1		C	67.459,00					
YANEZ ORQUERA ARTURO FABIÁN	PEQUEÑA		1		C	67.802,00											
ZAMBRANO ALAVA NESTOR MIGUEL	MICRO	1		C	74.900,00												
		12	5	6	1		10										
11	DIC	SIE-EERSA-DIC-32-12	CONSTRUCCIÓN DE LINEAS Y REDES DE DISTRIBUCIÓN EN LA COMUNIDAD CALSHI PERTENECIENTE AL CANTÓN GUANO FERUM 2012.	\$ 40.216,24	14289	IMHOTEPCON CIA. LTDA.	PEQUEÑA		1			C	36.900,00				
						MALLITASIG PANCHI OSCAR GONZALO	MICRO	1		NSOI							
						MEDINA PESÁNTEZ RICHARD ADRIANO	PEQUEÑA		1		C	34.200,00					
						VALENCIA BEJARANO EDWARD RICARDO	MICRO	1		C	28.955,69	28.955,69			28%		
VALENCIA CRESPO DANY ANDRÉS	PEQUEÑA		1		C	29.850,00											
		5	2	3	0	0	1										

TIPO DE PROCESO:			SUBASTA INVERSA ELECTRÓNICA			AÑO:		2012									
Nº PROCESO	DIRECCION	CODIGO PROCESO	DESCRIPCION	PRESUPUESTO REFERENCIAL USD	PROVEEDORES INVITADOS PORTAL	PROVEEDORES PARTICIPANTES	TIPO EMPRESA	EMPRESA MICRO	EMPRESA PEQUEÑA	EMPRESA MEDIANA	EMPRESA GRANDE	STATUS	MONTO DE PUJA	OFERTA GANADORA USD	MONTO DE NEGOCIACIÓN	VALOR NEGOCIADO	VAR %
12	DIC	SIE-EERSA-DIC-47-12	RELÉS PARA CONTROL DE ALUMBRADO PÚBLICO.	\$ 35.850,00	1753	PARRA ROCHA ANA BELEN	PEQUEÑA		1			C			35.849,00	32.000,00	11%
13	DIC	SIE-EERSA-DIC-48-12	REGULADORES DE VOLTAJE MONOFÁSICOS 7,97 KV, 219 A.	\$ 168.000,00	1087	INDUSTRIAL Y COMERCIAL TCM S.A.	MEDIANA			1		C			167.999,00	155.400,00	8%
						JARVAL COMERCIO INTERNACIONAL CIA.	MEDIANA			1		NC					
							2	0	0	2	0	1					
14	DIC	SIE-EERSA-DIC-41-12	CONSTRUCCIÓN DE LÍNEAS Y REDES DE DISTRIBUCIÓN EN VARIOS SECTORES DEL CANTÓN ALAUSÍ.	\$ 38.631,36	14507	BONILLA GANCINO CESAR CARLOS	PEQUEÑA		1			C	31.298,00				
						CLAVIJO RODRIGUEZ EDUARDO PATRICIO	MICRO	1				C	31.290,00				
						LLUMIGUSIN LUIS	PEQUEÑA		1			C	37.300,00				
						PALACIOS JIMÉNEZ VICTOR MANUEL	MICRO	1				C	29.999,00				
						VALENCIA BEJARANO EDWARD RICARDO	MICRO	1				C	34.600,00				
						VALENCIA CRESPO DANY ANDRÉS	PEQUEÑA		1			C	27.400,00	27.400,00			29%
						YANEZ ORQUERA ARTURO FABIÁN	PEQUEÑA		1			C	28.000,00				
							7	3	4			7					
		SIE-EERSA-DIC-52-12	CONECTORES DENTADOS ESTANCOS	\$ 58.700,00		JR ELECTRIC SUPPLY & CIA.	GRANDE				1	NC					
						IRIARCO S.A.	MEDIANA			1		NHABIL					
						VELASCO Y LUQUE REPRESENTACIONES	MEDIANA			1		NHABIL					
15	DIC				1781	SKYCOMPANY S.A.	MICRO	1				C			58.699,00	52.830,00	10%
							4	1		2	1	1					
		SIE-EERSA-DIC-54-12	TRANSFORMADORES DE DISTRIBUCIÓN MONOFÁSICOS AUTOPROTEGIDOS Y TRIFÁSICOS	\$ 814.657,05		LUMINTEC S.A.	MICRO	1				NC					
						COMERCIALIZADORA ELECTRICA S.A. COMELEC	PEQUEÑA		1			C	814.656,00				
						ECUATRAN S.A.	GRANDE				1	C	814.656,05				
16	DIC				1612	PETRUSKA LOZA ALFREDO LUCAS	PEQUEÑA		1			C	775.000,00	775.000,00			5%
							4	1	2	0	1	3					
		SIE-EERSA-DIC-57-12	AISLADORES DE SUSPENSIÓN/RETENIDA COMPUESTOS ANSIS-15	\$ 66.600,00		ACRETI S.A.	MICRO	1				NC					
						ARTINEGOCIOS S.A.	PEQUEÑA		1			NC					
						PACO BORJA COLINA	PEQUEÑA		1			NC					
						UNISIGN S.A.	MEDIANA			1		NC					
						COMPANÍA DE SUMINISTROS ELECTROMECAÑICOS ESEMEC S.A.	MEDIANA			1		C	65.135,00				
						QUEMCO CIA. LTDA.	GRANDE				1	C	64.980,00	64.980,00			2%
17	DIC				393	JULIA DORINDA OTORONGO CORNEJO (FERRETERIA BOLIVAR)	MEDIANA			1		NC					
							7	1	2	3	1	2					
		SIE-EERSA-DIC-58-12	AISLADORES DE PORCELANA CLASE ANSIS-5, TIPO PIN	\$ 26.250,00		ACRETI S.A.	MEDIANA			1		C			26.249,00	23.625,00	10%
						UNISIGN S.A.	MEDIANA			1		NC					
						JULIA DORINDA OTORONGO CORNEJO (FERRETERIA BOLIVAR)	MEDIANA			1		NC					
						ELECTROSPEED S.A.	MEDIANA			1		NC					
						ALTA TENSION ALTATEN S.A.	MEDIANA			1		NC					
							5	0	0	5		1					

TIPO DE PROCESO:		SUBASTA INVERSA ELECTRÓNICA				AÑO:		2012										
Nº PROCESO	DIRECCION	CODIGO PROCESO	DESCRIPCION	PRESUPUESTO REFERENCIAL USD	PROVEEDORES INVITADOS PORTAL	PROVEEDORES PARTICIPANTES	TIPO EMPRESA	EMPRESA MICRO	EMPRESA PEQUEÑA	EMPRESA MEDIANA	EMPRESA GRANDE	STATUS	MONTO DE PUJA	OFERTA GANADORA USD	MONTO DE NEGOCIACIÓN	VALOR NEGOCIADO	VAR %	
19	DIC	SIE-EERSA-DIC-70-12	VARILLAS DE HIERRO CORRUGADO GRADO A 42 Y ALAMBRE DE AMARRE NEGRO N18	\$ 29.843,80	5013	AULESTIA FERRETERÍA PUNTO COM S.A.	MICRO	1				C	27.900,00	27.900,00			7%	
						UNIARMASOT CIA. LTDA.	PEQUEÑA		1			C	29.195,00					
						BALDEON WILFRIDO EDUARDO (ECUAHIERRO)	MEDIANA			1		C	27.883,65					
							3	1	1	1		3						
20	DIC	SIE-EERSA-DIC-79-12	CABLE DE ACERO GALVANIZADO DE 3/8	\$ 72.720,00	1147	ALTA TENSION ALTATEN S.A.	MEDIANA			1		NHABIL						
						FURCHETSA S.A.	MEDIANA			1		C	56.880,00					
						PARRA ROCHA ANA BELEN	PEQUEÑA		1		C	67.000,00						
						ESEMEC COMPAÑIA DE SUMINISTROS ELE	MEDIANA			1		C	54.000,00					
						ACRETI S.A.	MICRO	1			NHABIL				1,05			
LUNA PORTERO LUCY LILIAN (IMEL)	PEQUEÑA		1		C	56.500,00	56.500,00				22%							
							6	1	2	3		4						
21	DIC	SIE-EERSA-DIC-85-12	POSTES DE HORMIGON ARMADO DE 10 Y 12 METROS DE LONGITUD	\$ 1.181.000,00	2659	MELSA S.A.	MICRO	1				C						
						ZAVATO S.A.	MEDIANA			1		C	1.045.917,00	1.045.917,00			11%	
							2	1	0	1		2						
22	DIC	SIE-EERSA-DIC-95-12	CONSTRUCCIÓN DE LINEAS Y REDES DE DISTRIBUCIÓN EN VARIOS SECTORES DEL CANTÓN PALLATANGA.	\$ 68.894,00	15315	CONSTRUCTORA ELÉCTRICA QUIMBIAMBA	MEDIANA			1		C	68.893,00					
						MALLITASIG PANCHI OSCAR GONZALO	MICRO	1			C	64.000,00						
						TATES SIMBAÑA DANIEL EDUARDO	PEQUEÑA		1		C	51.671,00						
						VALENCIA BEJARANO EDWARD RICARDO	MICRO	1			C	50.292,62	50.292,62				27%	
						ZAMBRANO ALAVA NESTOR MIGUEL	MICRO	1			C	64.900,00						
							5	3	1	1		5						
23	DIC	SIE-EERSA-DIC-97-12	CONSTRUCCIÓN DE LINEAS Y REDES DE DISTRIBUCIÓN EN LA COMUNIDAD ALPACHACA PERTENECIENTE AL CANTÓN ALAUSÍ PROGRAMA FERUM 2012 CON RECURSOS FISCALES.	\$ 9.403,55	15330	LINEAS Y REDES ELECTRICAS DEL CENTR	PEQUEÑA		1			C	8.650,00					
						ORTÍZ PARRAGA JOSE IGNACIO	PEQUEÑA			1		C	7.990,00	7.990,00			15%	
							2		2			2						
24	DIC	SIE-EERSA-DIC-101-12	HERRAJES GALVANIZADOS VARIOS PARA LA CONSTRUCCIÓN DE REDES DE DISTRIBUCIÓN DE MEDIO Y BAJO VOLTAJE.	147.125,00	3038	AULESTIA FERRETERÍA PUNTO COM S.A.	MICRO	1				NC						
						POTOSI VÁSQUEZ ENRIQUE FABIAN	PEQUEÑA		1		C	137.000,00						
						RAMÍREZ ASANZA OSCAR OSWALDO	MICRO	1			C	109.900,00						
						FABRICACIÓN Y DISTRIBUCIÓN DE HERRA	PEQUEÑA		1		NC							
						CHONATA MIRANDA MARÍA BELÉN	MICRO	1			C	99.000,00	99.000,00				33%	
ALTAMIRANO LLUAY JOSÉ VICENTE	MEDIANA			1		NC												
							6	3	2	1		3						

TIPO DE PROCESO:		SUBASTA INVERSA ELECTRÓNICA			AÑO:		2012										
Nº PROCESO	DIRECCION	CODIGO PROCESO	DESCRIPCION	PRESUPUESTO REFERENCIAL USD	PROVEEDORES INVITADOS PORTAL	PROVEEDORES PARTICIPANTES	TIPO EMPRESA	EMPRESA MICRO	EMPRESA PEQUEÑA	EMPRESA MEDIANA	EMPRESA GRANDE	STATUS	MONTO DE PUJA	OFERTA GANADORA USD	MONTO DE NEGOCIACIÓN	VALOR NEGOCIADO	VAR %
25	DIC	SIE-EERSA-DIC-102-12	CONDUCTORES DE ALUMINIO AISLADO, TRENZADO, DE DIFERENTES CONFIGURACIONES Y CALIBRES; CONDUCTOR DE ALUMINIO DESNUDO, TIPO ACSR DE DIFERENTES CALIBRES.	451.880,00	1099	CONELSA CONDUCTORES ELECTRICOS S.A.	GRANDE				1	C			451.878,00	420.248,40	7%
						ECUACABLE S.A.	MEDIANA			1		NSOI					
							2			1	1	1					
26	DIC	SIE-EERSA-DIC-104-12	CONSTRUCCIÓN DE LÍNEAS Y REDES DE DISTRIBUCIÓN EN VARIOS SECTORES DEL CANTÓN RIOBAMBA	64.797,87	15453	ORTIZ PARRAGA JOSE IGNACIO	PEQUEÑA		1			C	51.890,00				
						TATES SIMBAÑA DANIEL EDUARDO	PEQUEÑA		1			C	63.000,00				
						YANEZ ORQUERA ARTURO FABIÁN	PEQUEÑA		1			C	51.800,00	51.800,00			20%
							3		3			3					
27	DIC	SIE-EERSA-DIC-115-12	PLACAS DE GALVALUME PARA REALIZAR EL CAMBIO DE LA CUBIERTA DEL GALPON DE LA BODEGA DE LA SUBESTACION N 1.	12.200,00	568	SOLIS GUEVARA SILVIA JEANNETTE	PEQUEÑA		1			C	11.480,00				
						AZUL PACIFICO CIA. LTDA.	PEQUEÑA		1			C	10.550,00	10.550,00			14%
						FIBRARQ S.C.C.	PEQUEÑA		1			C	12.000,00				
						PROVEEDORES DE MATERIAL INDUSTRIAL S.A. PROMAINSA	PEQUEÑA		1			NHABIL					
							4		4			3					
28	DIC	SIE-EERSA-DIC-119-12	CONTRATACIÓN DE SERVICIOS TÉCNICOS ESPECIALIZADOS PARA LA CONSTRUCCIÓN DE LÍNEAS Y REDES DE DISTRIBUCIÓN EN VARIOS SECTORES DE LOS CANTONES RIOBAMBA, GUANO Y PENIPE.	76.247,25	15650	CONSTRUCTORA ELÉCTRICA QUIMBIAMBA	MEDIANA		1	1		C	61.000,00				
						LLUMIGUSIN LUIS	PEQUEÑA		1			C	62.336,72	62.336,72			18%
						MEDINA PESÁNTEZ RICHARD ADRIANO	PEQUEÑA		1			C	67.865,00				
						TATES SIMBAÑA DANIEL EDUARDO	PEQUEÑA		1			C	69.000,00				
						YANEZ ORQUERA ARTURO FABIÁN	PEQUEÑA		1			C	70.909,95				
							5		4	1		5					
29	DIC	SIE-EERSA-DIC-120-12	CONSTRUCCIÓN DE LÍNEAS Y REDES DE DISTRIBUCIÓN EN	23.395,66	15663	CONSTRUCTORA ELÉCTRICA QUIMBIAMBA	MEDIANA			1		NSOI					
						MEDINA PESÁNTEZ RICHARD ADRIANO	PEQUEÑA		1			C			22.328,84	20.471,20	#DIV/0!
							2		1	1		1					
30	DIC	SIE-EERSA-DIC-129-12	VARILLAS COOPERWELD 5/8" X 6 PIES (1.8M) CON CONECTOR DE CUL A	13.879,94	410	ALTA TENSION ALTATEN S.A.	MEDIANA			1		NC					
						FURCHETSA S.A.	MEDIANA			1		NC					
						ACRETI S.A.	MEDIANA			1		C			13.878,94	13.047,14	6%
							3			3		1					
31	DIL	SIE-EERSA-DIL-03-12	CABLE ANTIFRAUDE TRIPLEX 3X4	\$ 80.000,00	958	CONELSA CONDUCTORES ELECTRICOS S.A.	GRANDE				1	C	79.999,80				
						ELECTROCABLES C.A.	GRANDE				1	C	75.680,00	75.680,00			5%
							2				2	2					

TIPO DE PROCESO:		SUBASTA INVERSA ELECTRÓNICA				AÑO:		2012										
Nº PROCESO	DIRECCION	CODIGO PROCESO	DESCRIPCION	PRESUPUESTO REFERENCIAL USD	PROVEEDORES INVITADOS PORTAL	PROVEEDORES PARTICIPANTES	TIPO EMPRESA	EMPRESA MICRO	EMPRESA PEQUEÑA	EMPRESA MEDIANA	EMPRESA GRANDE	STATUS	MONTOS DE PUJA	OFERTA GANADORA USD	MONTO DE NEGOCIACIÓN	VALOR NEGOCIADO	VAR %	
32	DIL	SIE-EERSA-DIL-26-12	POSTES DE MADERA TRATADA DE 8 MTS	\$ 32.939,50	2972	GALLEGOS HERRERA MAURO VINICIO	PEQUEÑA		1			C	29.600,00					
						LOPEZ ANDRADE VALERIA LUCIA	MICRO	1			C	31.999,00						
						AGROFORESTAL FRAPESA S.A.	MICRO	1			NC							
						INMUNIZADORA TECNICA DE MADERAS ITM C.A.	PEQUEÑA		1		C	27.999,00	27.999,00				15%	
							4	2	2			3						
33	DIL	SIE-EERSA-DIL-34-12	MEDIDORES ELECTRONICOS MONOFASICOS 10/100A, 120V.	\$ 120.000,00	1018	SALVADOR GARCIA XOCE ALEJANDRO	PEQUEÑA		1			C	97.350,00	97.350,00				19%
						ACRETI S.A.	MEDIANA			1	C	116.000,00						
						REPRESENTACIONES INDUSTRIALES REINDUSTRIAL CIA. LTDA.	PEQUEÑA		1		C	107.000,00						
						CAICEDO TERAN MIGUEL ALBERTO	PEQUEÑA		1		C	102.000,00						
						ENERLUZ S.A.	MEDIANA			1	C	119.999,00						
						VELASCO Y LUQUE REPRESENTACIONES	MEDIANA			1	C	114.900,00						
						COMERCIAL IMPORTADORA ELECTRICA S.A. COMPORELECSA	MEDIANA			1	C	119.999,99						
						QUEMCO CIA. LTDA.	GRANDE				1	NC						
						DIPRELSA DISTRIBUIDORA DE PRODUCTO:	GRANDE				1	C	110.250,00					
						9		3	4	2	8							
34	DIL	SIE-EERSA-DIL-49-12	CAJAS MONOFASICAS ANTIHURTO CON BREAKER INCLUIDO	\$ 247.500,00	1385	ECUAMATRIZ CIA. LTDA.	MEDIANA			1		C	232.600,00	232.600,00				6%
						ACRETI S.A.	MEDIANA			1	C	244.974,00						
							2			2		2						
35	DIL	SIE-EERSA-DIL-65-12	CABLE ANTIHURTO 2X6	\$ 154.350,00	1385	ELECTROCABLES C.A.	GRANDE				1	C			154.348,00	144.000,00	7%	
							1				1	1						
36	DIL	SIE-EERSA-DIL-92-12	CAJAS MONOFASICAS ANTIHURTO 240 V CON BREAKER INCLUIDO	\$ 18.750,00	1484	ACRETI S.A.	MEDIANA			1		C	18.700,00					
						ECUATORIANA DE MATRICERIA ECUAMATRIZ CIA. LTDA.	MEDIANA			1	C	18.370,00	18.370,00				2%	
							2			2	0	2						
37	DIL	SIE-EERSA-DIL-108-12	CAJAS DE DISTRIBUCION DE POLICARBONATO BIFASICAS	70.000,00	1516	ALTAMIRANO LLUAY JOSÉ VICENTE	MEDIANA			1		NC						
						JR ELECTRIC SUPPLY & CIA.	GRANDE				1	NC						
						ECUATORIANA DE MATRICERIA ECUAMATRIZ CIA. LTDA.	MEDIANA			1	C			69.999,00	65.100,00	7%		
							3			2	1	1						
38	DIL	SIE-EERSA-DIL-127-12	PINZAS TERMOPLÁSTICA PARA ACOMETIDA AUTOAJUSTABLE	43.750,00	3112	GALVANICA CIA. LTDA.	PEQUEÑA		1			NC						
						MACIAS MENDOZA JOSE MANUEL	PEQUEÑA		1		C	35.900,00						
						LUNA PORTERO LUCY LILIAN (IMEL)	PEQUEÑA		1		C	43.745,00						
						INDUSTRIAS METALICAS VERGARA	PEQUEÑA		1		C	29.500,00	29.500,00				33%	
						INDUMEVER CIA. LTDA.	PEQUEÑA		1		NC							
							5		5		3							

TIPO DE PROCESO:		SUBASTA INVERSA ELECTRÓNICA				AÑO:		2012									
Nº PROCESO	DIRECCION	CODIGO PROCESO	DESCRIPCION	PRESUPUESTO REFERENCIAL USD	PROVEEDORES INVITADOS PORTAL	PROVEEDORES PARTICIPANTES	TIPO EMPRESA	EMPRESA MICRO	EMPRESA PEQUEÑA	EMPRESA MEDIANA	EMPRESA GRANDE	STATUS	MONTO DE PUJA	OFERTA GANADORA USD	MONTO DE NEGOCIACIÓN	VALOR NEGOCIADO	VAR %
39	DOM	SIE-EERSA-DOM-16-12	LAMPARAS DE VAPOR DE SODIO DE 100W	\$ 19.000,00	1393	ACRETI S.A.	MEDIANA			1		C	18.999,00				
						MARRIOT S.A.	GRANDE			1	C	14.975,00	14.975,00			21%	
						FURCHETSA S.A.	MEDIANA			1	NC						
						ALTA TENSION ALTATEN S.A.	MEDIANA			1	NC						
						ENERLUZ S.A.	MEDIANA			1	NSOI						
						MASTER LIGHT CIA. LTDA.	MEDIANA			1	C	18.375,00					
						ELECTROLEG S.A.	GRANDE				1	NC					
						ALEMINSA S.A.	GRANDE				1	C	15.990,00				
						8			5	3	4						
40	DOM	SIE-EERSA-DOM-17-12	LAMPARAS DE VAPOR DE SODIO DE 150W	\$ 19.500,00	1393	ACRETI S.A.	MEDIANA			1		NSOI					
						MARRIOT S.A.	GRANDE				1	C	19.499,00				
						FURCHETSA S.A.	MEDIANA			1	NC						
						ALTA TENSION ALTATEN S.A.	MEDIANA			1	NC						
						ENERLUZ S.A.	MEDIANA			1	NSOI						
						MASTER LIGHT CIA. LTDA.	MEDIANA			1	C	19.498,00					
						ELECTROLEG S.A.	GRANDE				1	C	13.920,00	13.920,00			29%
						ALEMINSA S.A.	GRANDE				1	NC					
						8			5	3	3						
41	DOM	SIE-EERSA-DOM-23-12	CONDUCTOR DE COBRE AISLADO	\$ 19.500,00	981	ELECTROCABLES C.A.	GRANDE				1	C	15.840,00	15.840,00			19%
						CONELSA CONDUCTORES ELECTRICOS S.A.	GRANDE				1	C	17.405,00				
									2		2						
42	DOM	SIE-EERSA-DOM-14-12	LAMPARAS DE VAPOR DE SODIO DE 250W	\$ 18.500,00	1391	MARRIOT S.A.	GRANDE				1	C	15.000,00				
						FURCHETSA S.A.	MEDIANA			1	NC						
						ALTA TENSION ALTATEN S.A.	MEDIANA			1	NC						
						ENERLUZ S.A.	MEDIANA			1	NSOI						
						MASTER LIGHT CIA. LTDA.	MEDIANA			1	C	17.199,00					
						ELECTROLEG S.A.	GRANDE				1	NC					
						ALEMINSA S.A.	GRANDE				1	C	12.525,00	12.525,00			32%
												7			4	3	3
43	DOM	SIE-EERSA-DOM-15-12	LAMPARAS DE VAPOR DE SODIO DE 70W	\$ 9.500,00	1391	ACRETI S.A.	MEDIANA			1		C	9.499,00				
						MARRIOT S.A.	GRANDE				1	C	9.499,00				
						FURCHETSA S.A.	MEDIANA			1	NC						
						ALTA TENSION ALTATEN S.A.	MEDIANA			1	NC						
						ENERLUZ S.A.	MEDIANA			1	NSOI						
						MASTER LIGHT CIA. LTDA.	MEDIANA			1	C	9.150,00	9.150,00			4%	
						ALEMINSA S.A.	GRANDE				1	NC					
												7			5	2	3
44	DOM	SIE-EERSA-DOM-22-12	CONDUCTOR DE COBRE DESNUDO.	\$ 62.000,00	981	ECUACABLE S.A.	MEDIANA			1		NC					
						ELECTROCABLES C.A.	GRANDE				1	C	48.250,00	48.250,00			22%
						CONELSA CONDUCTORES ELECTRICOS S.A.	GRANDE				1	C	54.465,00				
						3			1	2	2						

TIPO DE PROCESO:			SUBASTA INVERSA ELECTRÓNICA			AÑO:		2012										
N° PROCESO	DIRECCION	CODIGO PROCESO	DESCRIPCION	PRESUPUESTO REFERENCIAL USD	PROVEEDORES INVITADOS PORTAL	PROVEEDORES PARTICIPANTES	TIPO EMPRESA	EMPRESA MICRO	EMPRESA PEQUEÑA	EMPRESA MEDIANA	EMPRESA GRANDE	STATUS	MONTO DE PUJA	OFERTA GANADORA USD	MONTO DE NEGOCIACIÓN	VALOR NEGOCIADO	VAR %	
45	DOM	SIE-EERSA-DOM-20-12	CONTRATACIÓN DE SERVICIOS TÉCNICOS ESPECIALIZADOS PARA EL MEJORAMIENTO DEL ALUMBRADO PÚBLICO DE LA AVENIDA CIRCUNVALACIÓN	\$ 23.000,00	2434	CANTOS CASTILLO ROMULO IVAN	PEQUEÑA		1			C			22.970,00	21.620,00	6%	
							1		1			1						
46	DOM	SIE-EERSA-DOM-30-12	INTERRUPTORES TRIPOLARES PARA LA RED DE DISTRIBUCION DE ENERGÍA ELÉCTRICA DE 13.8 KV, CONTROLADOS ELECTRÓNICAMENTE	\$ 300.000,00	1740	QUEMCO CIA. LTDA. DIPRELSA DISTRIBUIDORA DE PRODUCTOS TECNICOS S.A.	GRANDE GRANDE				1 1	NC C	289.200,00	289.200,00			4%	
						SCHNEIDER ELECTRIC ECUADOR S.A. SCHNELECTRIC	GRANDE				1	C	290.000,00					
							3				3	2						
47	DOM	SIE-EERSA-DOM-31-12	EQUIPOS PARA RADIOCOMUNICACION DE VOZ, BANDA VHF.	\$ 8.100,00	1927	ACCESORIOS SOLUTIONS S.A. SISTEMAS INTERNACIONALES HC CIA. LTDA. COMSATTEL S.A.	MEDIANA MEDIANA MEDIANA			1 1 1		C C NC	5.693,00 5.960,00	5.693,00			30%	
						SISTEMAS INTERGRADOS DE PROTECCIÓN SIDEPRO CIA. LTDA. SHOTGUN ELECTRONICA ECUADOR S.A. MONCAYO VEINTIMILLA MILTON RUBEN	PEQUEÑA MICRO MICRO		1 1			C NC NC	6.000,00					
							6	2	1	3		3						
48	DOM	SIE-EERSA-DOM-35-12	DESCARGADOR O PARARRAYOS TIPO POLIMÉRICO DE OXIDO DE Zn, CON MÓDULO DE DESCONEJIÓN, CLASE 10 KV	\$ 34.750,78	1745	ARTINEGOCIOS S.A. ELECTROSPEED S.A. ESEMEC COMPAÑIA DE SUMINISTROS ELECTROMECAÑICOS S.A.	PEQUEÑA MEDIANA MEDIANA		1		1 1	NC C C	23.142,00 20.274,00	20.274,00			42%	
						QUEMCO CIA. LTDA.	GRANDE				1	NC						
							4		1	2	1	2						
49	DOM	SIE-EERSA-DOM-42-12	EQUIPO TRIFÁSICO PROBADOR DE RELÉS.	\$ 52.000,00	864	TEST MANTENIMIENTO RECALIBRACIONES TMRS CIA. LTDA. ALEMINSA S.A. INNOVACIONES DE INGENIERIA ELECTRICA S.A.	PEQUEÑA GRANDE MICRO		1			C NC C	42.000,00 47.500,00	42.000,00			19%	
							3	1	1		1	2						
50	DOM	SIE-EERSA-DOM-50-12	ADQUISICIÓN DE TRES TRANSFORMADORES DE POTENCIA 69/13,8 KV/KV., CON ACCESORIOS; INSTALADOS EN LAS SUBESTACIONES.	\$ 1.150.000,00	1606	QUEMCO CIA. LTDA. SIEMENS S.A. SISTEMAS ELECTRICOS S.A. (SISELEC) CEYM, COMPAÑIA ELECTRICA Y MECANICA S.A.	GRANDE GRANDE PEQUEÑA GRANDE				1 1 1	C C C C	874.900,00 1.008.990,00 1.125.000,00 847.500,00	847.500,00			26%	
						INDUSTRIAL Y COMERCIAL TCM S.A.	MEDIANA			1		C	998.553,00					
							5		1	1	3	5						



TIPO DE PROCESO:		SUBASTA INVERSA ELECTRÓNICA				AÑO:		2012										
Nº PROCESO	DIRECCION	CODIGO PROCESO	DESCRIPCION	PRESUPUESTO REFERENCIAL USD	PROVEEDORES INVITADOS PORTAL	PROVEEDORES PARTICIPANTES	TIPO EMPRESA	EMPRESA MICRO	EMPRESA PEQUEÑA	EMPRESA MEDIANA	EMPRESA GRANDE	STATUS	MONTO DE PUJA	OFERTA GANADORA USD	MONTO DE NEGOCIACIÓN	VALOR NEGOCIADO	VAR %	
51	DOM	SIE-EERSA-DOM-53-12	ARRANCADORES DE 100 A 400 WPARA LUMINARIAS DE SODIO	\$ 11.240,40	754	ENERLUZ S.A.	MEDIANA			1		C			11.239,00	9.666,74	14%	
						MASTER LIGHT CIA. LTDA.	MEDIANA			1	NSOI							
						GENERAL PUBLIC LIGHT	MEDIANA			1	NC							
						MARRIOT S.A.	GRANDE				1	NC						
						4			3	1	1							
52	DOM	SIE-EERSA-DOM-59-12	GRAPAS TERMINAL DE BT LC-71B	\$ 46.500,00	2784	PARRA ROCHA ANA BELEN	PEQUEÑA		1			NC						
						ALTAMIRANO LLUAY JOSÉ VICENTE	MEDIANA			1	C	45.540,00						
						CADENA ALMEIDA MIRYAN ALEXANDRA	PEQUEÑA			1	C	45.000,00	45.000,00			3%		
						QUEMCO CIA. LTDA.	GRANDE				1	C	46.499,00					
						4		2	1	1	3							
53	DOM	SIE-EERSA-DOM-60-12	CONDUCTOR DE ALUMINIO ACSR 4/0 AWG	\$ 317.073,33	1022	INDUSTRIA ECUATORIANA DE CABLES INCABLE S.A.	GRANDE				1	C	230.863,60					
						ELECTROCABLES C.A.	GRANDE				1	C	222.966,52	222.966,52		30%		
						ECUACABLE S.A.	MEDIANA				1	C	250.354,27					
												3			1	2	3	
54	DOM	SIE-EERSA-DOM-61-12	POSTES CIRCULARES DE PLASTICO REFORZADO CON FIBRA DE VIDRIO	\$ 235.625,00	2575	PROCOMATEL S.A.	PEQUEÑA		1			C	235.620,00					
						MOSCOSO VEGA XAVIER (EQUISPLAST)	PEQUEÑA			1	C	233.260,00	233.260,00		1%			
								2	2			2						
55	DOM	SIE-EERSA-DOM-67-12	VARILLAS DE PUESTA A TIERRA COOPERWELD 5/8" X 6 PIES (1.8m)	\$ 23.635,69	377	ACRETI S.A.	MEDIANA			1		NC						
						ALTA TENSION ALTATEN S.A.	MEDIANA			1	NC							
						ATCOM S.A.	PEQUEÑA			1	C	23.635,60						
						COMTELCO S.A.	PEQUEÑA			1	C	23.635,00	23.635,00		0%			
						4		2	2		2							
56	DOM	SIE-EERSA-DOM-69-12	ENLACES DE RADIO PARA TRANSMISIÓN DE DATOS	\$ 10.000,00	2039	INVETRONICA INGENIERIA Y VENTAS PARA LA ELECTRONICA CIA. LTDA.	MEDIANA			1		NC						
						SISTEMAS INTEGRADOS DE PROTECCION	PEQUEÑA			1	C			9.999,00	8.000,00	20%		
								2	1	1		1						
57	DOM	SIE-EERSA-DOM-63-12	KITS COLORIMETRICOS PARA DETERMINAR LA PRESENCIA DE BIFELINOS POLICLORADOS (PCBS) EN ACEITE DIELECTRICO	\$ 17.000,00	773	QUEMCO CIA. LTDA.	GRANDE				1	C			16.999,00	15.640,00	8%	
								1			1	1						
58	DOM	SIE-EERSA-DOM-74-12	CAMARAS TERMOGRÁFICAS	\$ 30.000,00	970	JALIL FLORES JOSE MANUEL	MEDIANA			1		NC						
						AUCANCELA GUAMAN MARCO ORLANDO	MICRO	1			NC							
						CENTAURO TECHNOLOGY CENTECH CIA.	MICRO	1			NC							
						ARTINEGOCIOS S.A.	PEQUEÑA		1	C	26.985,00	26.985,00		10%				
						IVAN BOHMAN C.A.	GRANDE			1	NC							
						PROTECO COASIN S.A.	GRANDE			1	C	28.000,00						
						7	2	1	1	3	2							
59	DOM	SIE-EERSA-DOM-71-12	INTERRUPTORES TRIPOLARES EN SF6 A 69 KV CON TRANSFORMADORES DE CORRIENTE INCORPORADOS.	\$ 232.000,00	1847	ABB ECUADOR S.A.	GRANDE				1	C			231.999,99	216.920,00	6%	
								1			1	1						



TIPO DE PROCESO:		SUBASTA INVERSA ELECTRÓNICA				AÑO:		2012									
Nº PROCESO	DIRECCION	CODIGO PROCESO	DESCRIPCION	PRESUPUESTO REFERENCIAL USD	PROVEEDORES INVITADOS PORTAL	PROVEEDORES PARTICIPANTES	TIPO EMPRESA	EMPRESA MICRO	EMPRESA PEQUEÑA	EMPRESA MEDIANA	EMPRESA GRANDE	STATUS	MONTO DE PUJA	OFERTA GANADORA USD	MONTO DE NEGOCIACIÓN	VALOR NEGOCIADO	VAR %
60	DOM	SIE-EERSA-DOM-77-12	FOTOCELULAS DE 1000 W, 1800 VA	\$ 15.000,00	553	ENERLUZ S.A.	MEDIANA			1		C	12.000,00				
						MARRIOT S.A.	GRANDE			1	C	11.625,00	11.625,00			23%	
						ALTA TENSION ALTATEN S.A.	MEDIANA			1	NC						
						MASTER LIGHT CIA. LTDA.	MEDIANA			1	NC						
							4		3	1	2						
61	DOM	SIE-EERSA-DOM-91-12	GRAPAS DE DERIVACION PARA LINEA EN CALIENTE DE ALEACION DE AI	\$ 25.850,36		AULESTIA FERRETERIA PUNTO COM S.A.	MICRO	1				NC					
						POTOSI VÁSQUEZ ENRIQUE FABIAN	PEQUEÑA		1		NC						
						LUNA PORTERO LUCY LILIAN (IMEL)	PEQUEÑA		1		NC						
						MOLINA GALARZA VONNE RAQUEL	PEQUEÑA		1		NC						
						HIDALCOM S.A.	MEDIANA			1	C	19.838,00					
						ALTAMIRANO LLUAY JOSÉ VICENTE	MEDIANA			1	C	17.000,00	17.000,00			34%	
							6	1	3	2	2						
62	DOM	SIE-EERSA-DOM-93-12	GRAPAS TERMINALES APERNADAS TIPO PISTOLA DE ALEACION DE AL	\$ 52.528,26	2998	AULESTIA FERRETERIA PUNTO COM S.A.	MICRO	1				NC					
						POTOSI VÁSQUEZ ENRIQUE FABIAN	PEQUEÑA		1		NSOI						
						PARRA ROCHA ANA BELEN	PEQUEÑA		1		NC						
						ARTINEGOCIOS S.A.	PEQUEÑA		1		C	43.350,00					
						BORJA COLINA PACO ALEJANDRO	PEQUEÑA		1		NC						
						HIDALCOM S.A.	MEDIANA			1	C	45.517,50					
						ALTAMIRANO LLUAY JOSÉ VICENTE	MEDIANA			1	C	36.846,00	36.846,00			30%	
						CADENA ALMEIDA MIRYAN ALEXANDRA	PEQUEÑA			1	NC						
						TERNEUS SUAREZ RODRIGO EDUARDO	PEQUEÑA			1	NC						
							9	1	6	2	3						
63	DOM	SIE-EERSA-DOM-88-12	MANTENIMIENTO PREVENTIVO DE CENTROS DE TRANSFORMACIÓN EN LOS ALIMENTADORES DE LA SUBESTACION 14 DE LA PROVINCIA DE CHIMBORAZO	\$ 58.601,28	2683	CONSTRUCTORA ELÉCTRICA QUIMBIAMBA & QUIMBIAMBA COELEC CIA. LTDA.	MEDIANA			1		C	55.574,00	55.574,00			5%
						LINEAS Y REDES ELECTRICAS DEL CENTRO LYREC CIA. LTDA	PEQUEÑA			1	C	58.500,00					
							2		1	1	2						
64	DOM	SIE-EERSA-DOM-89-12	MANTENIMIENTO PREVENTIVO DE CENTROS DE TRANSFORMACIÓN EN LOS ALIMENTADORES DE LAS SUBESTACIONES 9 Y 10 DE LA PROVINCIA DE CHIMBORAZO	\$ 97.251,30	2683	CONSTRUCTORA ELÉCTRICA QUIMBIAMBA & QUIMBIAMBA COELEC CIA. LTDA.	MEDIANA			1		C	97.250,30				
						LINEAS Y REDES ELECTRICAS DEL CENTRO LYREC CIA. LTDA	PEQUEÑA			1	C	97.000,00	97.000,00			0,26%	
							2		1	1	2						
65	DOM	SIE-EERSA-DOM-105-12	PROVISION DE LUMINARIAS DE DOBLE POTENCIA	153.000,00	1580	MASTER LIGHT CIA. LTDA.	MEDIANA			1		NC					
						GENERAL PUBLIC LIGHTING S.A.	MEDIANA			1	C			152.999,00	145.000,00	5%	
						ACRETI S.A.	MICRO	1			NC						
							3	1		2	1						

TIPO DE PROCESO:		SUBASTA INVERSA ELECTRÓNICA				AÑO:		2012									
Nº PROCESO	DIRECCION	CODIGO PROCESO	DESCRIPCION	PRESUPUESTO REFERENCIAL USD	PROVEEDORES INVITADOS PORTAL	PROVEEDORES PARTICIPANTES	TIPO EMPRESA	EMPRESA MICRO	EMPRESA PEQUEÑA	EMPRESA MEDIANA	EMPRESA GRANDE	STATUS	MONTO DE PUJA	OFERTA GANADORA USD	MONTO DE NEGOCIACIÓN	VALOR NEGOCIADO	VAR %
66	DOM	SIE-EERSA-DOM-109-12	EQUIPOS PARA RADIO COMUNICACIÓN DE VOZ	18.688,00	2126	ACCESORIOS SOLUTIONS S.A.	MEDIANA			1		C	15.789,00				
						SISTEMAS INTERNACIONALES HC CIA. LTDA.	MEDIANA			1		NC					
						COMSATEL S.A.	MEDIANA			1		NC					
						LIBUOR ELECTRONIC S.A.	MICRO	1				NC					
						CORTELCOM CIA. LTDA.	MICRO	1				NC					
						SISTEMAS INTEGRADOS DE PROTECCION SIDEPRO CIA. LTDA.	PEQUEÑA		1			C	13.950,00	13.950,00			
						INVETRONICA INGENIERIA Y VENTAS PARA LA ELECTRONICA CIA. LTDA.	MEDIANA			1		NC					
							7	2	1	4		2					
67	DOM	SIE-EERSA-DOM-106-12	KITS PARA LUMINARIAS DE DOBLE POTENCIA	42.500,00	835	GENERAL PUBLIC LIGHTING S.A.	MEDIANA			1		NC					
						MASTER LIGHT CIA. LTDA.	MEDIANA			1		C	32.000,00				
						ENERLUZ S.A.	MEDIANA			1		C	25.099,20	25.099,20			41%
							7	3	2	8		2					
68	DOM	SIE-EERSA-DOM-107-12	BALASTROS PARA LUMINARIAS DE VAPOR DE SODIO	11.000,00	837	MASTER LIGHT CIA. LTDA.	MEDIANA			1		C	10.764,00				
						ENERLUZ S.A.	MEDIANA			1		C	10.310,00	10.310,00			6%
						MARRIOT S.A.	GRANDE				1	NC					
							3			2	1	2					
69	DOM	SIE-EERSA-DOM-110-12	ANALIZADOR DE ESPECTROS DE RF Y UN OSCILOSCOPIO	24.000,00	937	PROTECO COASIN S.A.	GRANDE				1	C			23.999,00	22.320,00	7%
						INVETRONICA INGENIERIA Y VENTAS PAR	MEDIANA			1		NC					
							2			1	1	1					
70	DOM	SIE-EERSA-DOM-116-12	RODETE PELTON PARA TURBINA HIDRAULICA BELL DE 2.600 KW PARA LA CENTRAL ALAJO.	350.000,00	346	BENITEZ CADENA VICTOR MANUEL	MICRO	1				NC					
						PACACEVI S.A.	MEDIANA			1		C	271.733,00				
						ELECTRO ECUATORIANA S.A. COMERCIAL E INDUSTRIAL	GRANDE				1	C	242.169,00				
						FUNDIRECICLAR S.A.	MEDIANA			1		C	196.000,00	196.000,00			44%
							4	1		2	1	3					
71	DOM	SIE-EERSA-DOM-121-12	INTERRUPTORES MONOPOLARES 13.8 kV/73, CONTROLADOS ELECTRÓNICAMENTE	222.600,00	1952	GOMEZJURADO BURGOS KARLA JULIANNA	PEQUEÑA		1			NC					
						SCHNEIDER ELECTRIC ECUADOR S.A. SCHNELECTRIC	GRANDE				1	C			222.599,00	204.792,00	8%
							2		1		1	1					
72	DOM	SIE-EERSA-DOM-118-12	KITS COLORIMETRICOS PARA DETERMINAR LA PRESENCIA DE BIFELINOS POLICLORADOS (PCBS) EN ACEITE DIELECTRICO	14.450,00	805	QUEMCO CIA. LTDA.	GRANDE				1	C			14.449,00	13.438,50	7%
							1				1	1					
73	DOM	SIE-EERSA-DOM-130-12	ADQUISICION DE LUMINARIAS CON LÁMPARA DE SODIO DE 400W POTENCIA	93.000,00	1620	MASTER LIGHT CIA. LTDA.	MEDIANA			1		C	92.000,00	92.000,00			1%
						ACRETI S.A.	MEDIANA			1		C	92.999,00				
							2			2		2					
74	DOM	SIE-EERSA-DOM-131-12	ADQUISICION DE POSTES CIRCULARES DE PLÁSTICO REFORZADO CON FIBRA DE VIDRIO	39.000,00	2744	EQUISPLAST S.A.	PEQUEÑA		1			C			38.999,00	36.660,00	6%
							1		1			1					

TIPO DE PROCESO:		SUBASTA INVERSA ELECTRÓNICA			AÑO:		2012										
N° PROCESO	DIRECCION	CODIGO PROCESO	DESCRIPCION	PRESUPUESTO REFERENCIAL USD	PROVEEDORES INVITADOS PORTAL	PROVEEDORES PARTICIPANTES	TIPO EMPRESA	EMPRESA MICRO	EMPRESA PEQUEÑA	EMPRESA MEDIANA	EMPRESA GRANDE	STATUS	MONTO DE PUJA	OFERTA GANADORA USD	MONTO DE NEGOCIACIÓN	VALOR NEGOCIADO	VAR %
75	DOM	SIE-EERSA-DOM-124-12	TRANSFORMADORES DE CORRIENTE TIPO SOPORTE PARA SERVICIO EXTERIOR.	28.200,00	1796	ALEMNSA S.A.	GRANDE				1	NC					
						SILVATECH S.A.	MEDIANA			1	NC						
						ESEMEC COMPAÑIA DE SUMINISTROS ELECTROMECHANICOS S.A.	MEDIANA			1	C					28.199,00	25.380,00
							3		2	1	1						
76	DOM	SIE-EERSA-DOM-135-12	Vehículos Tipo Camión (Chasis cabinado).	216.000,00	348	MAQUINARIAS Y VEHICULOS S.A. MAVESA	GRANDE				1	C			215.999,00	200.880,00	7%
								1		1	1						
77	DOM	SIE-EERSA-DOM-132-12	EQUIPOS DE CORTE Y PODA DE VEGETACION	15.000,00	666	IZQUIERDO MOLINA MARCELO RENEE	MICRO	1				NC					
						TONELLO SOLUCIONES INTEGRALES CIA.	MEDIANA			1	NC						
						CAPELO SANCHEZ HECTOR EFREN	MEDIANA			1	C					14.490,00	11.250,00
							3	1	2	1	1						
78	DRI	SIE-EERSA-DRI-10-12	ROPA DE TRABAJO PARA EL PERSONAL OPERATIVO DE PLANTA DE LA EERSA, CORRESPONDIENTE AL AÑO 2011	\$ 50.882,00	2921	NARVAEZ TERREROS BLANCA NOEMI	PEQUEÑA		1				NC				
						BERMEO RIVERA JULIO CESAR	MICRO	1				NC					
						FEPADA SERVICIOS S.A.	MICRO	1				C	37.450,00	37.450,00			26%
						SALVADOR IMPORT EXPORT SALVIMPEX	MEDIANA			1	NC						
						ESPINOSA VILLAMAR RONALD ANTONIO	PEQUEÑA			1	NC						
						TERAN HURTADO JANET MARGARITA	PEQUEÑA			1	NC						
						VILLACRESES DUQUE ENRIQUE GUSTAVO	MICRO	1			NC						
						MERA VEGA ROSARIO NARCIZA	PEQUEÑA			1	NC						
MONTENEGRO CARVAJAL RAUL GERARDO	PEQUEÑA			1	C		38.000,00										
							10	3	6	1	2						
79	DRI	SIE-EERSA-DRI-08-12	ROPA DE TRABAJO PARA EL PERSONAL ADMINISTRATIVO FEMENINO DE LA EERSA, CORRESPONDIENTE AL AÑO 2011	\$ 13.981,00	2116	INMOBILIARIA Y COMERCIAL MODASA S.A. INCOMODASA	MEDIANA			1		C			13.980,00	12.862,52	8%
						SOTOMAYOR OCAMPO VICTOR EDUARDO	MICRO	1			NC						
						TINGO YAGOS SONIA ELIZABETH	MICRO	1			NC						
						GORDON SANCHEZ DINA CUMANDA	PEQUEÑA			1	NC						
							4	2	1	1	1						
80	DRI	SIE-EERSA-DRI-07-12	ROPA DE TRABAJO PARA EL PERSONAL ADMINISTRATIVO MASCULINO DE LA EERSA, CORRESPONDIENTE AL AÑO 2011	\$ 12.540,00	2224	INMOBILIARIA Y COMERCIAL MODASA S.A. INCOMODASA	MEDIANA			1		C			12.539,00	11.160,60	11%
						NELSON FAJARDO GUTIERREZ	MICRO	1			NC						
						BERMEO ALVAREZ ROSA ELENA	PEQUEÑA			1	NC						
						GUBER SOCIEDAD CIVIL Y COMERCIAL	MICRO	1			NC						
						TINGO YAGOS SONIA ELIZABETH	MICRO	1			NC						
							6	3	2	1	1						
81	DRI	SIE-EERSA-DRI-24-12	CALZADO PARA EL PERSONAL ADMINISTRATIVO MASCULINO Y FEMENINO DE LA EERSA, CORRESPONDIENTE AL AÑO 2011	\$ 7.350,00	547	EASY COMPANY C.A.	MICRO	1				NC					
						SALAZAR PICO MERY ALICIA	MICRO	1				NC					
						COLLANTES HERVAS ALEX TEMISTOCLES	PEQUEÑA			1	NC						
						CACERES ARCOS GALO RUPERTO	PEQUEÑA			1	C	7.300,00					
						BURI CARAGUAY VICTOR EMILIO	PEQUEÑA			1	C	5.880,00	5.880,00				20%
							5	2	3		2						

TIPO DE PROCESO:		SUBASTA INVERSA ELECTRÓNICA				AÑO:		2012									
N° PROCESO	DIRECCION	CODIGO PROCESO	DESCRIPCION	PRESUPUESTO REFERENCIAL USD	PROVEEDORES INVITADOS PORTAL	PROVEEDORES PARTICIPANTES	TIPO EMPRESA	EMPRESA MICRO	EMPRESA PEQUEÑA	EMPRESA MEDIANA	EMPRESA GRANDE	STATUS	MONTO DE PUJA	OFERTA GANADORA USD	MONTO DE NEGOCIACIÓN	VALOR NEGOCIADO	VAR %
82	DRI	SIE-EERSA-DRI-27-12	COMBUSTIBLES AL PARQUE AUTOMOTOR	\$ 231.496,80	384	LOPEZ BUENAÑO JOSE WILFRIDO	PEQUEÑA		1			C	194.837,10	194.837,10			16%
						CASTRO RIVADENEIRA SUSANA PATRICIA	MEDIANA			1		C	196.401,00				
								2	1	1		2					
83	DRI	SIE-EERSA-DRI-33-12	EXÁMENES DE LABORATORIO PARA EL PERSONAL DE LA EMPRESA ELÉCTRICA RIOBAMBA S. A.	\$ 12.188,55	579	FUNDACION SOCIAL ALEMANA ECUATORIANA	PEQUEÑA		1			C	11.770,00				
						JACINTO HUMBERTO MERA BALSECA (LA	MICRO	1				C	9.900,00				
						DR. FRANCISCO GABRIEL VALLEJOS YEP	MICRO	1				C	9.000,00	9.000,00			26%
								3	2	1		3					
84	DRI	SIE-EERSA-DRI-36-12	CALZADO DE SEGURIDAD PARA EL PERSONAL OPERATIVO DE PLANTA DE LA EERSA, CORRESPONDIENTE AL AÑO 2011	\$ 21.280,00	1981	TYT EXPORT IMPORT CIA. LTDA.	PEQUEÑA		1			NC					
						MONTENEGRO CARVAJAL RAUL GERARD	MICRO	1				NC					
						COELLO VALDIVIEZO LUIS ARTURO	PEQUEÑA		1			NC					
						MERA VEGA ROSARIO NARCIZA	PEQUEÑA		1			C			21.279,00	19.790,40	7%
								4	1	3		1					
85	DRI	SIE-EERSA-DRI-38-12	CALZADO DE SEGURIDAD PARA EL PERSONAL OPERATIVO OCASIONAL DE LA EERSA, AÑO 2012	\$ 32.000,00	1994	YUNGA VILLA ALFONSO MARIA (LA CASA DEL PANTANERO)	PEQUEÑA		1			NC					
						COBERTURA TOTAL DE CONECTIVIDAD CAPCONTEL CIA. LTDA.	MICRO	1				NC					
						SANTACRUZ SANTACRUZ JUAN CARLOS	MICRO	1				NC					
						MONTENEGRO CARVAJAL RAUL GERARD	MICRO	1				NC					
						CHAMICO NAYAP DANILO JOSE (COMERCIAL PROSIN)	MICRO	1				C	31.999,50				
						MERA VEGA ROSARIO NARCIZA (PROVEC INDUSTRIAL)	PEQUEÑA		1			C	31.499,00	31.499,00			2%
						TYT EXPORT IMPORT CIA. LTDA.	PEQUEÑA		1			NC					
						MORENO CEVALLOS GREGORY ALBERTO	PEQUEÑA		1			NC					
						COELLO VALDIVIEZO LUIS ARTURO (LACOV SEGURIDAD INDUSTRIAL)	PEQUEÑA		1			C	31.999,00				
						SALAZAR MOLINA LUIS CORNELIO (COPPOLA DEL ECUADOR)	PEQUEÑA		1			NC					
								10	4	6		3					
86	DRI	SIE-EERSA-DRI-39-12	GUANTES DE CUERO PARA LINIERO, GUANTES DE CUERO	\$ 17.000,00	287	CEPEDA GUAMAN HUBO ABELARDO (MA	PEQUEÑA		1			C			11.575,00	11.560,00	32%
						SALAZAR MOLINA LUIS CORNELIO (COPP	PEQUEÑA		1			NC					
								2	2			1					

TIPO DE PROCESO:		SUBASTA INVERSA ELECTRÓNICA				AÑO:		2012									
Nº PROCESO	DIRECCION	CODIGO PROCESO	DESCRIPCION	PRESUPUESTO REFERENCIAL USD	PROVEEDORES INVITADOS PORTAL	PROVEEDORES PARTICIPANTES	TIPO EMPRESA	EMPRESA MICRO	EMPRESA PEQUEÑA	EMPRESA MEDIANA	EMPRESA GRANDE	STATUS	MONTO DE PUJA	OFERTA GANADORA USD	MONTO DE NEGOCIACIÓN	VALOR NEGOCIADO	VAR %
87	DRI	SIE-EERSA-DRI-40-12	IMPLEMENTOS DE PROTECCION PERSONAL	\$ 21.950,00	1993	ZHUNIO PAEZ DIEGO FERNANDO (PROVESEG)	MICRO	1				C	15.600,00				
						NARVAEZ TERREROS BLANCA NOEMI (SINAMERT)	PEQUEÑA		1		NC						
						PROAÑO REPRESENTACIONES S.A.	MEDIANA			1	C	11.899,00	11.899,00			46%	
						MONTENEGRO CARVAJAL RAUL GERARDO	PEQUEÑA		1		C	21.940,00					
						SALAZAR MOLINA LUIS CORNELIO (COPOLA DEL ECUADOR)	PEQUEÑA		1		NC						
						COBERTURA TOTAL DE CONECTIVIDAD CAPCONTEL CIA. LTDA.	MICRO	1			C	16.300,00					
						DE PRADA GALVEZ MARIA MERCEDES (RINTRA)	PEQUEÑA		1		NC						
						MERA VEGA ROSARIO NARCIZA (PROVEC INDUSTRIAL)	PEQUEÑA		1		NC						
						CHAMICO NAYAP DANILO JOSE (COMERCIAL PROSIN)	MICRO	1			C	21.949,50					
						TYT EXPORT IMPORT CIA. LTDA.	PEQUEÑA		1		NC						
						VASCO QUIROZ MARIA DEL CARMEN	MICRO	1			NC						
						11	4	6	1		5						
88	DRI	SIE-EERSA-DRI-66-12	ROPA DE TRABAJO PARA EL PERSONAL OPERATIVO OCASIONAL DE LA EERSA, AÑO 2012	\$ 50.000,00	3271	ZHUNIO PAEZ DIEGO FERNANDO (PROVESEG)	PEQUEÑA		1			C	49.999,00				
						INDUVEST S.A.	MICRO	1			C	49.000,00					
						LEON ZAMBRANO JORGE	MICRO	1			NC						
						CHAMICO NAYAP DANILO JOSE (COMERCIAL PROSIN)	MICRO	1			C	42.800,00					
						MONTENEGRO CARVAJAL RAUL GERARDO	PEQUEÑA		1		C	49.950,00					
						MERA VEGA ROSARIO NARCIZA (PROVEC INDUSTRIAL)	PEQUEÑA		1		C	48.000,00					
						VILLACRESES DUQUE ENRIQUE GUSTAVO	MICRO	1			C	39.650,00	39.650,00			21%	
						7	4	3		6							
89	DRI	SIE-EERSA-DRI-73-12	LLANTAS PARA VEHICULOS DE LA EMPRESA ELÉCTRICA RIOBAMBA S.A.	\$ 28.000,00	1111	ROMAN RIOS YANETH GERMANIA PATRICIA	PEQUEÑA		1			NC					
						MOLINA NARVAEZ JUAN ABELARDO	MICRO	1			C	23.700,00					
						AUZ GARZON EDY EUGENIA DE LA DOLO	MEDIANA			1	NC						
						WHEEL TUBE CIA. LTDA.	MICRO	1			C	22.650,00					
						ESPINEL JIMENEZ MANUEL TOBIAS	MICRO	1			C	27.990,00					
						ORDOÑEZ CORDERO TEODORO XAVIER (MAEZ COMERCIAL)	MICRO	1			C	23.400,00					
						LLANTAS Y SERVICIOS DE LA SIERRA, LLANTASIERRA S.A.	GRANDE			1	NC						
						ECUACCESORIOS S.A.	PEQUEÑA		1		C	22.290,00	22.290,00			20%	
						CORMACH CIA. LTDA. (TIRE CENTER)	MEDIANA			1	C	22.400,00					
						ORBE BENAVIDES JUAN CARLOS (TIRE PLUS)	MICRO	1			C	22.300,00					
						CONTINENTAL TIRE ANDEAN REGION S.A. CARETYRES COMPANIA LIMITADA (MUNDILLANTAS)	MEDIANA			1	C	23.028,00					
						12	6	2	3	1	8						

TIPO DE PROCESO: SUBASTA INVERSA ELECTRÓNICA																		
AÑO: 2012																		
N° PROCESO	DIRECCION	CODIGO PROCESO	DESCRIPCION	PRESUPUESTO REFERENCIAL USD	PROVEEDORES INVITADOS PORTAL	PROVEEDORES PARTICIPANTES	TIPO EMPRESA	EMPRESA MICRO	EMPRESA PEQUEÑA	EMPRESA MEDIANA	EMPRESA GRANDE	STATUS	MONTO DE PUJA	OFERTA GANADORA USD	MONTO DE NEGOCIACIÓN	VALOR NEGOCIADO	VAR %	
90	DRI	SIE-EERSA-DRI-81-12	SEÑALÉTICA DE SEGURIDAD PARA LAS CENTRALES HIDRÁULICAS Y AGENCIAS DE LA EERSA, AÑO 2012	\$ 21.430,00	4533	PROMODOR CIA. LTDA.	MICRO	1				C	8.499,00	8.499,00			60%	
						MEDIAVILLA TUPIZA MONICA PAULINA	MICRO	1				C	15.950,00					
						BRIONES HERNANDEZ PAMELA YADIRA	MICRO	1				C	21.196,00					
						AGENCIA DE PUBLICIDAD MAGIKPUBLIC S	MICRO	1				NC						
						MONTERO COELLO CARLOS ROBERTO	MICRO	1				C	12.500,00					
						ALMEIDA VALENCIA MARIO ENRIQUE (MONART PUBLICIDAD)	MICRO	1				NC						
						6	6					4						
91	DRI	SIE-EERSA-DRI-80-12	MEDICAMENTOS E INSUMOS PARA EL	\$ 12.048,50		GALLARDO SALCEDO JORGE MARCELO	PEQUEÑA		1			C	11.399,00	11.399,00			5%	
						TORRES RODRIGUEZ MARIA SILVANA	MICRO	1				C	11.926,50					
							2	1	1			2						
92	DRI	SIE-EERSA-DRI-82-12	SERVICIO DE VIGILANCIA Y SEGURIDAD PRIVADA DE LOS BIENES E INSTALACIONES DE LA EMPRESA	\$ 530.000,00	308	ALTA SEGURIDAD PRIVADA ALPRISEG CIA. LTDA.	PEQUEÑA		1				C	459.999,00				
						ANDESEG ANDES SEGURIDAD CIA. LTDA.	PEQUEÑA		1			C	413.900,00					
						CASEMAGER COMPAÑIA DE SEGURIDAD I	PEQUEÑA		1			C	443.999,00					
						DELTA SEGURIDAD DESEGRI	MEDIANA			1		C	427.777,00					
						HALCONES VIGILANTES HALSEG CIA. LTD	PEQUEÑA		1			C	429.980,00					
						L&M DE SEGURIDAD PRIVADA CIA. LTDA.	MEDIANA			1		C	384.954,24					
						OLEAS SEGURIDAD	PEQUEÑA		1			C	426.149,00					
						PAZVI SEGURIDAD PAZVISEG C. LTDA	MEDIANA			1		C	450.500,00					
						SIMBORAM SECURITY INTERNATIONAL	MEDIANA			1		C	379.998,00	379.998,00			28%	
						9	5	4			9							
93	DRI	SIE-EERSA-DRI-84-12	TREPADORAS PARA POSTES DE HORMIGON Y PARA POSTES DE MADERA	\$ 15.000,00	901	ELECTRO PROVEEDORA PROVELEC CIA. LTDA.	PEQUEÑA		1			C	8.340,00	8.340,00			44%	
						MALDONADO TRUJILLO MARCO ANTONIO	MICRO	1				C	10.800,00					
						HEREDIA MACHADO LUIS GONZALO	MICRO	1				NC						
						3	2	1			2							
94	DRI	SIE-EERSA-DRI-83-12	EQUIPOS DE PUESTA A TIERRA Y CORTOCIRCUITO Y	\$ 46.000,00	899	ELECSUM S.A.	MEDIANA			1		C	44.150,00	44.150,00			4%	
						ALTAMIRANO LLUAY JOSÉ VICENTE	MEDIANA			1		C	45.070,00					
						MOLINA GALARZA IVONNE RAQUEL	PEQUEÑA		1			C	45.530,00					
						3	1	2			3							
95	DRI	SIE-EERSA-DRI-99-12	DETECTORES DE AUSENCIA DE TENSION POR CONTACTO	\$ 7.000,00	927	IRIARCO S.A.	MEDIANA			1		C	2.650,00	2.650,00			62%	
						ELECSUM S.A.	MEDIANA			1		C	6.999,00					
						ALTAMIRANO LLUAY JOSÉ VICENTE	MEDIANA			1		C	6.700,00					
						LUNA MOSQUERA MARIA PATRICIA	PEQUEÑA		1			C	4.512,00					
						QUEMCO CIA. LTDA.	GRANDE				1		C	3.330,00				
						5	1	3	1		5							
96	DRI	SIE-EERSA-DRI-100-12	DETECTORES DE AUSENCIA DE TENSION POR INDUCCION O APROXIMACION	\$ 12.750,00	927	GERMAN MARRIOT MARIA MAGDALENA	GRANDE				1		NC					
						IRIARCO S.A.	MEDIANA			1		NC						
						ELECSUM S.A.	MEDIANA			1		C	8.200,00					
						FLUDECO S.A.	PEQUEÑA		1			C	7.980,00					
						QUEMCO CIA. LTDA.	GRANDE				1		C	5.850,00	5.850,00		54%	
						5	1	2	2		3							
97	DRI	SIE-EERSA-DRI-98-12	GUANTES DIELECTRICOS CLASE "2" (17 KV-MT), GUANTES DIELECTRICOS CLASE "0" (1 KV-BT) Y KIT DE MANGAS DIELECTRICAS CLASE	\$ 11.000,00		ELECSUM S.A.	MEDIANA			1		C	7.600,00	7.600,00			31%	
						LUNA MOSQUERA MARIA PATRICIA	PEQUEÑA		1			C	10.999,00					
						MOLINA GALARZA IVONNE RAQUEL	PEQUEÑA		1			C	8.233,00					
						BORJA COLINA PACO ALEJANDRO	PEQUEÑA		1			NC						
						PROAÑO REPRESENTACIONES S.A.	MEDIANA			1		C	8.988,00					
						5	3	2			4							

TIPO DE PROCESO:			SUBASTA INVERSA ELECTRÓNICA			AÑO:		2012										
N° PROCESO	DIRECCION	CODIGO PROCESO	DESCRIPCION	PRESUPUESTO REFERENCIAL USD	PROVEEDORES INVITADOS PORTAL	PROVEEDORES PARTICIPANTES	TIPO EMPRESA	EMPRESA MICRO	EMPRESA PEQUEÑA	EMPRESA MEDIANA	EMPRESA GRANDE	STATUS	MONTOS DE PUJA	OFERTA GANADORA USD	MONTO DE NEGOCIACIÓN	VALOR NEGOCIADO	VAR %	
98	DRI	SIE-EERSA-DRI-111-12	BARNIZ AISLANTE PARA PERTIGAS, KIT PARA MANTENIMIENTO DE PERTIGAS Y PERTIGAS TELESCOPICAS DE OCHO SECCIONES	12.000,00	425	ELECSUM S.A.	MEDIANA			1		C	7.790,00					
						DIPRELSA DISTRIBUIDORA DE PRODUCTOS TECNICOS S.A.	GRANDE			1	C	7.717,00	7.717,00				36%	
						QUEMCO CIA. LTDA.	GRANDE			1	C	8.154,00						
						BORJA COLINA PACO ALEJANDRO	PEQUEÑA		1		C	8.480,00						
						4		1	1	2	4							
99	DRI	SIE-EERSA-DRI-112-12	ESCALERAS EXTENSIBLES DE FIBRA DE VIDRIO DE 32 PIES	14.000,00	3058	FURCHETSA S.A.	MEDIANA			1		C	6.180,00	6.180,00				56%
						ELECSUM S.A.	MEDIANA			1	C	8.300,00						
						FERTINZUMOS S.A.	MICRO	1			NC							
						VOSCORP S.A.	PEQUEÑA		1		C	9.499,00						
						IRIARCO S.A.	MEDIANA			1	C	8.310,00						
						ATCOM S.A.	PEQUEÑA		1		C	13.999,99						
						LUNA MOSQUERA MARIA PATRICIA	PEQUEÑA		1		C	11.300,00						
						CABEZAS MIÑO KATHERINE ANDREA	MICRO	1			C	9.038,00						
						EJECUCIONES VIALES EJEVIAL S.A.	PEQUEÑA		1		C	10.799,00						
						CANELOS AYMACANA MARTA JEANETH	MICRO	1			C	10.300,00						
						10		3	4	3	9							
100	DRI	SIE-EERSA-DRI-122-12	ARNES PARA LINIERO, FAJAS DE SEGURIDAD, Y CINTURONES DE SEGURIDAD SIN FAJAS.	13.250,00	1614	DE PRADA GALVEZ MARIA MERCEDES (RINTRA)	PEQUEÑA		1			NC						
						ELECSUM S.A.	MEDIANA			1	C	13.000,00	13.000,00				2%	
						QUEMCO CIA. LTDA.	GRANDE				1	NSOI						
						BORJA COLINA PACO ALEJANDRO	PEQUEÑA		1		NSOI							
						LUNA MOSQUERA MARIA PATRICIA	PEQUEÑA		1		C	13.112,00						
						6		1	3	1	2							
101	DRI	SIE-EERSA-DRI-123-12	LINTERNAS RECARGABLES, CASCOS DE SEGURIDAD PARA LINIERO, CONOS REFLECTIVOS, SPOLAY PARA CONECTAR A VEHICULOS, CINTAS PLASTICAS PARA	16.850,00	2401	ELECSUM S.A.	MEDIANA			1		C	16.400,00	16.400,00				3%
						CHAMICO NAYAP DANILLO JOSE (COMERCIO)	MICRO	1			C	16.600,00						
						VILLAMARIN GUAMAN SIMON BOLIVAR	MICRO	1			NC							
						3		2		1	2							
102	PLA	SIE-EERSA-PLA-46-12	ESTACIÓN BASE PARA EL LEVANTAMIENTO DE DATOS DEL SISTEMA DE INFORMACIÓN GEOGRÁFICA	\$ 35.000,00	398	INSTRUMENTAL OPTICA REPRESENTACIONES MIGUEL PAZMIÑO CIA. LTDA.	MEDIANA			1		C			34.990,00	32.375,00	8%	
						COTECMI	MEDIANA			1	NC							
						VIETIC	PEQUEÑA		1		NC							
						3			1	2	1							
103	PLA	SIE-EERSA-PLA-45-12	GPS PARA EL LEVANTAMIENTO DE DATOS DEL SISTEMA DE INFORMACIÓN GEOGRÁFICA	\$ 151.000,00		SRA. NELA CAMPOS IZURIETA	PEQUEÑA		1			C	139.900,00					
						INSTRUMENTAL Y OPTICA REPRESENTACIONES MIGUEL PAZMIÑO CIA. LTDA.	MEDIANA			1	C	94.000,00	94.000,00				38%	
						GEOMEDIC CIA. LTDA.	MEDIANA			1	NC							
						COTECMI	MEDIANA			1	C	115.533,00						
						4			1	3	3							



TIPO DE PROCESO:			SUBASTA INVERSA ELECTRÓNICA			AÑO:		2012									
Nº PROCESO	DIRECCION	CODIGO PROCESO	DESCRIPCION	PRESUPUESTO REFERENCIAL USD	PROVEEDORES INVITADOS PORTAL	PROVEEDORES PARTICIPANTES	TIPO EMPRESA	EMPRESA MICRO	EMPRESA PEQUEÑA	EMPRESA MEDIANA	EMPRESA GRANDE	STATUS	MONTOS DE PUJA	OFERTA GANADORA USD	MONTO DE NEGOCIACIÓN	VALOR NEGOCIADO	VAR %
104	PLA	SIE-EERSA-PLA-113-12	EQUIPOS PORTATILES PARA MONITOREO Y CONTROL DE CALIDAD DE ENERGIA	24.000,00	939	PROTECO COASIN S.A.	GRANDE				1	C			23.999,00	22.320,00	7%
						QUEMCO CIA. LTDA.	GRANDE				1	NC					
							2				2	1					
105	PLA	SIE-EERSA-PLA-114-12	CARTOGRAFIA A ESCALA 1: 5.000 DE LOS CANTONES DE PALLATANGA, GUAMOTE ALAUSI Y CHUNCHI	25.000,00	2235	CARTOTECNIA	PEQUEÑA		1			C			24.500,00	22.500,00	10%
							1		1			1					
								460	103	154	147	62					



TIPO DE PROCESO: SUBASTA INVERSA ELECTRÓNICA										AÑO: 2013								
Nº PROC.	DIRECCION	CODIGO PROCESO	DESCRIPCION	PRESUPUESTO REFERENCIAL USD	PROVEEDORES INVITADOS PORTAL	PROVEEDORES PARTICIPANTES	TIPO EMPRESA	EMPRESA MICRO	EMPRESA PEQUEÑA	EMPRESA MEDIANA	EMPRESA GRANDE	STATUS	MONTO DE PUJA	OFERTA GANADORA USD	MONTO DE NEGOCIACIÓN	VALOR NEGOCIADO	VARIACION %	
1	CPD	SIE-EERSA-CPD-05-13	TONER Y CINTAS PARA IMPRESORAS	80.000,00	2468	Sre	GRANDE				1	C	70139,00	70.139,00				12%
						NICOLALDE MORENO WASHINGTON PATRICIO	MEDIANA			1	C	79997,00						
						SUMINISTROS COMERCIAL DISTRIBUCION, SUMICODI CIA LTDA	MEDIANA			1	C	77166,00						
						VILLALOBOS VILLAREAL LILIAN PIEDAD	MICRO	1			C	73996,00						
						COMPUFACIL COMPUTADORAS Y FACILIDADES CIA. LTDA.	MEDIANA			1	C	72286,04						
						IMPORTADORA DE PRODUCTOS TECNOLOGICOS BONITATOWN S.A.	PEQUEÑA		1			NC						
						QUISHPE VICHISELA LUIS EFRAIN	MICRO	1				NC						
LOPEZ LOPEZ EDGAR NAPOLEON	MEDIANA			1		C	74397,00											
						8	2	1	4	1	6							
2	DIC	SIE-EERSA-DIC-10-13	SERV TECNICOS PARA CONSTRUCCIÓN DE LINEAS Y REDES DE DISTRIBUCIÓN VARIOS SECTORES DE	40.739,95	15997	TACO CHALÁ VICTOR GONZALO	MICRO	1				C			39.110,35	34.628,96	15%	
						ORTIZ PÁRRAGA JOSE	MICRO	1				NC						
						COELEC CIA LTDA	MEDIANA			1		NC						
						3	2	1		1								
3	DIC	SIE-EERSA-DIC-16-13	VARILLAS DE HIERRO COPRUSADO GRADO A 42 Y ALAMBRE DE AMARRE NEGRO N 18.	14.582,00	5517	AULESTIA FERRETERIA PUNTO COM S.A.	PEQUEÑA		1			C	14.290,00	14.290,00				2%
						AZUL PACIFICO CIA LTDA	PEQUEÑA		1			NC						
						GUTIERREZ SIAVICHAY OSWALDO JAVIER	PEQUEÑA		1			C	14.581,00					
						LIMA SARANGO MILENE ALEXANDRA	MICRO	1				C	14.581,90					
						4	1	3		3								
4	DIC	SIE-EERSA-DIC-22-13	CABLE DE ACERO GALVANIZADO DE 3/8	71.060,00	1270	BUITRON RUBIO PABLO JULIAN	MICRO	1				C	44.300,00	44.300,00				38%
						ESEMEC	MEDIANA			1		NC						
						LUNA PORTERO LUCY LILIAN	MEDIANA			1		C	46.212,00					
						COLLAHUAZO ESCANTA JUAN	MICRO	1				C	65.000,00					
						GARCIA MESIAS VIVIANA	MICRO	1				NC						
						5	3		2	3								
5	DIC	SIE-EERSA-DIC-24-13	TRANSFORMADORES DE DISTRIBUCION MONOFASICOS AUTOPROTEGIDOS DE DIFERENTES CAPACIDADES	758.910,00	1868	PETRUSKA LOZA ALFREDO LUCAS	MEDIANA			1		C	667.000,00	667.000,00				12%
						COMERCIALIZADORA ELECTRICA S.A. COMELEC	MEDIANA			1		C	734.586,00					
						MELSA S.A.	MICRO	1				C	716.543,00					
						ECUATRAN S.A.	GRANDE				1		C	758.900,00				
						4	1		2	1	4							
6	DIC	SIE-EERSA-DIC-23-13	PERNOS, BASTIDORES, ABRAZADERAS Y VARILLA DE ANCLAJE	100.080,00	3335	FABRICACION Y DISTRIBUCION DE HERRAJES ELE	MICRO	1				C	69.900,00	69.900,00				30%
						POTOSI VASQUEZ ENRIQUE FABIAN	MICRO	1				C	99.999,00					
						CHONATA MIRANDA MARIA BELEN	MICRO	1				C	87.950,00					
						MACIAS MENDOZA JOSE	PEQUEÑA		1			NC						
						RAMIREZ ASANZA OSCAR	MICRO	1				C	78.500,00					
						ALTAMIRANO LLUAY JOSÉ VICENTE	MEDIANA			1		C	78.000,00					
						GALVANICA CIA. LTDA.	MICRO	1				C	82.375,00					
						7	5	1	1	6								
7	DIC	SIE-EERSA-DIC-25-13	CONDUCTORES DE ALUMINIO AISLADO, TRENZADO	503.000,00	1177	CONELSA, CONDUCTORES ELECTRICOS S. A.	GRANDE				1	C	352.265,00	352.265,00				30%
						ECUACABLE S.A.	MEDIANA			1		NC						
						INDUSTRIA ECUATORIANA DE CABLES INCABLE S.A.	GRANDE				1		NC					
						ELECTROCABLES C.A.	GRANDE				1		NC					
						4			1	3	1							
8	DIC	SIE-EERSA-DIC-35-13	POSTES DE HORMIGON ARMADO DE 10 Y 12 METROS	547.720,00	2882	MELSA S.A.	MICRO	1				C	507.000,00	507.000,00				7%
						VÉLEZ PILLIGUA ALFREDO	MICRO	1				NC						
						ELECDOR S.A.	GRANDE				1		NC					
						ZAVATO S.A.	MEDIANA			1		C	547.718,00					
						4	2		1	1	2							

TIPO DE PROCESO: SUBASTA INVERSA ELECTRÓNICA										AÑO: 2013							
Nº PROC.	DIRECCION	CODIGO PROCESO	DESCRIPCION	PRESUPUESTO REFERENCIAL USD	PROVEEDORES INVITADOS PORTAL	PROVEEDORES PARTICIPANTES	TIPO EMPRESA	EMPRESA MICRO	EMPRESA PEQUEÑA	EMPRESA MEDIANA	EMPRESA GRANDE	STATUS	MONTO DE PUJA	OFERTA GANADORA USD	MONTO DE NEGOCIACIÓN	VALOR NEGOCIADO	VARIACION %
							3		0	0		2					
10	DIC	SIE-EERSA-DIC-45-13	SERV TECNICOS PARA CONSTRUCCION DE LINEAS Y REDES DE DISTRIBUCION EN VARIOS SECTORES DEL	40.191,50	16614	Clavijo Rodriguez Eduardo Patricio	PEQUEÑA		1			C	32.795,00	32.795,00			18%
						LINEAS Y REDES ELECTRICAS DEL CENTRO	PEQUEÑA		1			C	34.750,00				
							2		2			2					
11	DIC	SIE-EERSA-DIC-47-13	SERV TECNICOS CONTRATACION DE SERVICIOS TECNICOS	9.651,05	16614	VALENCIA BEJARANO EDWARD RICARDO	PEQUEÑA		1			C	8.320,00	8.320,00			14%
						Clavijo Rodriguez Eduardo Patricio	PEQUEÑA		1			C	9.650,00				
							2		2			2					
12	DIC	SIE-EERSA-DIC-46-13	SERV TECNICOS PARA CONSTRUCCION DE LINEAS Y REDES DE DISTRIBUCION EN VARIOS SECTORES DEL CANTON ALAUSI, PROYECTO FERUM-CREDITO-2012 BID ALAUSI 2.	38.227,69	16606	LINEAS Y REDES ELECTRICAS DEL CENTRO	PEQUEÑA		1			C	34.000,00	34.000,00			11%
						Clavijo Rodriguez Eduardo Patricio	PEQUEÑA		1			C	37.500,00				
							2		2			2					
13	DIC	SIE-EERSA-DIC-48-13	SERVICIOS TECNICOS PARA CONSTRUCCION DE LINEAS Y REDES DE DISTRIBUCION EN VARIOS SECTORES DE LOS CANTONES CUMANDA Y PALLATAMGA, PROYECTO FERUM-CREDITO-2012 (BID) CUMANDA PALLATAMGA	35.493,49	16614	ING. LUIS LLUMIGUSIN	PEQUEÑA		1			C	28.530,00	28.530,00			20%
						MENDOZA MONTALVAN LUIS OSWALDO	MICRO	1				C	28.536,77				
						Clavijo Rodriguez Eduardo Patricio	PEQUEÑA		1			C	35.490,00				
						Jaramillo Naula Carlos Efrén	MICRO	1				C	35.490,00				
							4		2			4					
14	DIC	SIE-EERSA-DIC-49-13	COMPRA DE AISLADORES DE PORCELANA VARIOS TIPOS	13.050,00	475	COMERCIAL IMPORTADORA ELECTRICA S.A. CO	MEDIANA			1		C	12.500,00	12.500,00			4%
						ACRETI S.A.	GRANDE				1	C	12.550,00				
						ALEMINS S.A.	GRANDE				1	NC					
							3			1	2	2					
15	DIC	SIE-EERSA-DIC-51-13	COMPRA DE CONDUCTOR DE ALUMINIO DESNUDO, CALIBRE 350 MCM, TIPO ACAR, CONFIGURACION I27 (ALUMINIO 1350-H19/ALUMINIO 6201-T81).	287.000,00	1226	Electrocables C.A.	GRANDE				1	C	204.795,00	204.795,00			29%
						CONELSA, CONDUCTORES ELECTRICOS S. A.	GRANDE				1	C	286.998,00				
						ENERLUZ S.A.	MEDIANA			1		NC					
						INDUSTRIA ECUATORIANA DE CABLES INCABLE S.A	GRANDE				1	NC					
						ERCAMPO S.A.	MEDIANA			1		NC					
							5			2	3	2					
16	DIC	SIE-EERSA-DIC-52-13	Serv Tecnicos para Construcción de líneas y redes de distribución en Varios sectores del Cantón Riobamba	162.964,21	16707	Almachi Viracucha Francisco Eduardo	PEQUEÑA		1			C	100.000,00	100.000,00			39%
						VALENCIA BEJARANO EDWARD RICARDO	PEQUEÑA		1			C	102.000,00				
						Jaramillo Naula Carlos Efrén	MICRO	1				C	103.680,31				
						Marchán Guerrero Pablo Eugenio	MICRO	1				C	117.298,00				
						LINEAS Y REDES ELECTRICAS DEL CENTRO	PEQUEÑA		1			C	131.000,00				
						MALLITASIG PANCHI OSCAR GONZALO	PEQUEÑA		1			C	143.408,50				
						posligua pillasagua juan alberto	MICRO	1				C	149.500,00				
						Cujilema Sangoquiza Edison Fernando	PEQUEÑA		1			C	153.100,00				
						Constructora Eléctria Quimbiamba & Quimbiamba COB	MEDIANA			1		C	162.963,21				
						MENDOZA MONTALVAN LUIS OSWALDO	MICRO	1				C	123.582,00				
							10		4	5	1	10					
17	DIC	SIE-EERSA-DIC-66-13	CABLE DE COBRE DESNUDO N.4	36.750,00	1246	ELECTROCABLES C.A.	GRANDE				1	C	26.895,00	26.895,00			27%
						INDUSTRIA ECUATORIANA DE CABLES INCABLE S.A	GRANDE				1	C	28.500,00				
						CONELSA, CONDUCTORES ELECTRICOS S. A.	GRANDE				1	NC					
							3				3	2					
10	DIL	SIE-EERSA-DIL-02-13	MEDIDORES TRIFÁSICOS 3x120V, CLASE 20	16.201,00	1145	ENERLUZ S.A	MEDIANA			1		C	5.892,00	5.892,00			64%
						SILVATECH S.A.	MEDIANA			1		C	11.000,00				
						MERCAR CIA. LTDA.	PEQUEÑA		1			C	16.037,00				
						MUNDOFERRETERO	MEDIANA			1		C	16.200,99				
							4		1	3		4					

TIPO DE PROCESO: SUBASTA INVERSA ELECTRÓNICA										AÑO: 2013								
Nº PROC.	DIRECCION	CODIGO PROCESO	DESCRIPCION	PRESUPUESTO REFERENCIAL USD	PROVEEDORES INVITADOS PORTAL	PROVEEDORES PARTICIPANTES	TIPO EMPRESA	EMPRESA MICRO	EMPRESA PEQUEÑA	EMPRESA MEDIANA	EMPRESA GRANDE	STATUS	MONTO DE PUJA	OFERTA GANADORA USD	MONTO DE NEGOCIACION	VALOR NEGOCIADO	VARIACION %	
12	DIL	SIE-EERSA-DIL-11-13	MEDIDORES ELECTRONICOS MONOFASICOS 240V, 200 A, BASE SOCKET INCLUIDO	29.868,00	1161	CAICEDO CEDEÑO EDGAR ALBERTO	MICRO	1	0		0	C	16.500,00	16.500,00			45%	
						ELECTROSPEED S.A.	MEDIANA			1		C	23.558,00					
						ENERLUZ S.A.	MEDIANA			1		C	28.000,00					
							3	1		2		3						
13	DIL	SIE-EERSA-DIL-17-13	CABLES MULTIPLEX ALUMINIO ANTIHURTO VARIAS CONFIGURACIONES Y CALIBRES	575.001,78	1155	INDUSTRIA ECUATORIANA DE CABLES INCABLE S	GRANDE				1	C	532.950,00	532.950,00			7%	
						CONELSA CONDUCTORES ELECTRICOS S.A.	GRANDE				1	C	575.000,00					
							2				2	2						
14	DIL	SIE-EERSA-DIL-20-13	MEDIDORES ELECTRONICOS BIFASICOS 240 V, 10/100 AMP.	356.000,00	1172	PROINDUSEC PROVEEDORA INDUSTRIAL ECUATO	MICRO	1					C	317.000,00	317.000,00			11%
						ENERLUZ S.A.	MEDIANA			1		NC						
						COMERCIALIZADORA IMPORTADORA ELECTRICA S.	MEDIANA			1		NC						
						DIPRELSA DISTRIBUIDORA DE PRODUCTOS TÉCNIC	GRANDE				1	C	355.999,99					
							PEQUEÑA				1	C	340.000,00					
							5	1	1	2	1	3						
15	DIL	SIE-EERSA-DI-19-13	CAJAS DE PROTECCION HIBRIDA PARA MEDIDOR BIFASICO 240V	427.200,00	1624	ACRETI S.A.	GRANDE				1	C	400.856,00	400.856,00			6%	
						ECUATORIANA DE MATRERIA ECUAMATRIZ CIA. L	MEDIANA				1	C	422.890,00					
							2			1	1	2						
16	DIL	SIE-EERSA-DIL-32-13	Toma de Lecturas de los medidores de energía eléctrica de la EERSA Parroquias Rurales y Comunidades del Cantón Riobamba	431.807,93	4836	LECTUMAS C.A.	MICRO	1					C	416.100,10	416.100,10			4%
						NAVCAS CIA. LTDA.	MICRO	1					C	431.804,00				
						RECYCORT CIA. LTDA.	MICRO	1					NC					
							3	3				2						
17	DIL	SIE-EERSA-DIL-33-13	CONECTORES BIMETALICOS DE RANURA PARALELA	117.535,40	2305	ALTAMIRANO LLUAY JOSÉ VICENTE	MEDIANA			1			C	112.000,00	112.000,00			5%
						CADENA ALMEIDA MYRIAN ALEXANDRA	PEQUEÑA			1		NC						
						QUEMCO CIA. LTDA.	GRANDE				1	NC						
						RIARCO S.A.	MEDIANA				1	NC						
							4		1	2	1	1						
18	DIL	SIE-EERSA-DIL-64-13	Servicios Especializados para la Toma de Lecturas de los medidores de energía de la EERSA en la Ciudad de Riobamba y sus Parroquias Urbanas.	148.636,90	5015	SERVICIOS ELECTRICOS SERVIPELEK S.A.	MICRO	1					C	100.900,00	100.900,00			32%
						LANDCRYSTAL CIA. LTDA.	PEQUEÑA			1		NC						
						RECAUDACION Y RECORTES RECYCORT CIA. LTDA	MICRO	1				C	112.560,00					
						LECTUMAS C.A.	MICRO	1				C	128.550,00					
							4	3	1			3						
19	DIL	SIE-EERSA-DIL-67-13	CONDUCTOR DE COBRE AISLADO 600V, TV 8 AVG	122.630,00	2820	ELECTROCABLES C.A.	GRANDE				1	C	76.636,00	76.636,00			38%	
						INDUSTRIA ECUATORIANA DE CABLES INCABLE S.A	GRANDE				1	C	85.928,00					
						CONELSA CONDUCTORES ELÉCTRICOS S.A.	GRANDE				1	NC						
						ESCOBAR OROZCO MILTON ENRIQUE	MICRO	1				NC						
							4	1		3	2							
20	DOM	SIE-EERSA-DOM-03-13	DESCARGADOR O PARARRAYOS TIPO POLIMÉRICO DE ONDO DE ZN, CON MÓDULO DE DESCONEXIÓN, CLASE 10 KV	38.980,63	1996	ESEMEC COMPAÑIA DE SUMINISTROS ELECTRON	MEDIANA			1			C			38.979,00	32.000,00	18%
						ALEMINS S.A.	GRANDE				1	NC						
						ENERGYCONTROL S.A.	MEDIANA			1		NC						
						ARTINEGOCIOS S.A.	PEQUEÑA			1		NC						
						JR ELECTRIC SUPPLY & CIA	GRANDE				1	NC						
						QUEMCO CIA. LTDA.	GRANDE				1	NC						
							GRANDE				1	NC						
21	DOM	SIE-EERSA-DOM-07-13	VIRILLOS DE PUESTA A TIERRA COOPERVELD 600V Y 6 PIES (18m) CON CONECTOR DE CU A GOLPE DE MARTILLO PARA SISTEMAS DE PUESTA	38.047,52	424	ALTA TENSION ALTATEN SA	MEDIANA			1			C	33.779,90	33.779,90			11%
						ELECTROSPEED S.A.	MEDIANA				1	C	35.897,00					
						ACRETI S.A.	GRANDE				1	C	35.178,00					
													3		2	1	3	

TIPO DE PROCESO: SUBASTA INVERSA ELECTRÓNICA															AÑO: 2013		
Nº PROC.	DIRECCIÓN	CODIGO PROCESO	DESCRIPCION	PRESUPUESTO REFERENCIAL USD	PROVEEDORES INVITADOS PORTAL	PROVEEDORES PARTICIPANTES	TIPO EMPRESA	EMPRESA MICRO	EMPRESA PEQUEÑA	EMPRESA MEDIANA	EMPRESA GRANDE	STATUS	MONTOS DE PUJA	OFERTA GANADORA USD	MONTO DE NEGOCIACIÓN	VALOR NEGOCIADO	VARIACIÓN %
22	DOM	SIE-EERSA-DOM-12-13	GRAPAS TERMINAL DE BT	60.000,00	3256	ALTAMIRANO LLUAY JOSÉ VICENTE	MEDIANA			1		C	58.100,00	58.100,00			3%
						QUEMCO CIA. LTDA.	GRANDE			1	NC						
						POTOSI VASQUEZ ENRIQUE FABIAN	PEQUEÑA		1		NSOI						
						MACIAS MENDOZA JOSE MANUEL	PEQUEÑA		1		NC						
						RAMIREZ ASANZA OSCAR OSWALDO	PEQUEÑA		1		NC						
						IRIARCO S.A.	MEDIANA			1	C	59.399,00					
						ALTA TENSION ALTATEN S.A.	MEDIANA			1	NC						
						CHONATA MIRANDA ANA BELEN	MICRO	1			NC						
						ELECTROSPEED S.A.	MEDIANA			1	NC						
						9	1	3	4	1	2						
23	DOM	SIE-EERSA-DOM-21-13	GRAPAS DE DERIVACION PARA LINEA EN CALIENTE DE ALEACION DE AI	45.681,39	3294	ALTAMIRANO LLUAY JOSÉ VICENTE	MEDIANA			1		C	37.000,00	37.000,00			19%
						IRIARCO S.A.	MEDIANA			1	NC						
						CADENA ALMEIDA MYRIAN ALEXANDRA	PEQUEÑA		1		C	39.900,00					
						HIDALCOM S.A	MEDIANA			1	C	40.320,00					
						4		1	3		3						
24	DOM	SIE-EERSA-DOM-30-13	EQUIPO DE RADIO-COMUNICACIÓN DE DATOS BANDA 900 MHZ.	37.053,57	2288	SISTEMAS INTEGRADOS DE PROTECCIÓN SIDEPR	PEQUEÑA		1			C	19.909,00	19.909,00			46%
						ELSYSTEC S.A.	MEDIANA			1	C	24.500,00					
						INVETRONICA, INGENIERIA Y VENTAS PARA LA ELE	MEDIANA			1	C	29.000,00					
						VITER COMUNICACIONES CIA. LTDA.	MEDIANA			1	C	24.896,00					
												4		1	3		4
25	DOM	SIE-EERSA-DOM-31-13	SERVICIOS TECNICOS ESPECIALIZADOS PARA EL MANTENIMIENTO PREVENTIVO DE CENTROS DE TRANSFORMACION EN LOS ALIMENTADORES DE LA	68.232,78	1823	CONSTRUCTORA ELECTRICA QUIMBIAMBA & QU	MEDIANA			1		C	50.000,00	50.000,00			27%
						NEIRA CRESPO DIEGO ESTEBAN	PEQUEÑA		1		NC						
						LINEAS Y REDES ELECTRICAS DEL CENTRO LYREC	PEQUEÑA		1		C	59.880,00					
						TACO CHALÁ VICTOR GONZALO	MICRO	1			C	59.500,00					
						4	1	2	1		3						
26	DOM	SIE-EERSA-DOM-34-13	CONDUCTORES DE COBRE	37.526,72	2744	INDUSTRIA ECUATORIANA DE CABLES INCABLE S	GRANDE				1	C	30.228,30	30.228,30			19%
						CONELSA CONDUCTORES ELECTRICOS S.A.	GRANDE				1	NC					
						ELECTROCABLES C.A.	GRANDE				1	C	37.524,00				
						3				3	2						
27	DOM	SIE-EERSA-DOM-37-13	TIRAFUSIBLES DE DIFERENTES CAPACIDADES	6.603,85	2103	ALTA TENSION ALTATEN S.A.	MEDIANA			1		C	5.867,00	5.867,00			11%
						ACRETI S.A.	GRANDE				1	NC					
						ALTAMIRANO LLUAY JOSE VICENTE	MEDIANA				1	C	6.603,00				
						PARRA ROCHA ANA BELEN	MEDIANA				1	C	6.130,00				
						JACOME JACOME TERESA GUILLERMINA	MICRO	1			NC						
						LUNA PORTERO LUCY LILIAN	MEDIANA				1	C	6.228,00				
LUNA MOSQUERA MARIA PATRICIA	PEQUEÑA				1	NC											
						7	1	1	4	1	4						
28	DOM	SIE-EERSA-DOM-43-13	INTERRUPTORES TRIPOLARES EN SF6 A 69 KV CON TRANSFORMADORES DE CORRIENTE INCORPORADOS.	340.000,00	2120	COMERCIAL IMPORTADORA ELECTRICA S.A. CO	MEDIANA			1		C	330.000,00	330.000,00			3%
						QUEMCO CIA LTDA	GRANDE				1	C	331.100,00				
						ALEMINS S.A.	GRANDE				1	NC					
						SIEMENS S.A.	GRANDE				1	NSOI					
						AUTOMATIZACION DE PROCESOS INDUSTRIALES PH	PEQUEÑA			1	NC						
						5		1	1	3	2						
29	DOM	SIE-EERSA-DOM-56-13	CONDUCTORES DE ALUMINIO	35.674,00	1233	CONELSA CONDUCTORES ELECTRICOS S.A.	GRANDE				1	C	14.859,00	14.859,00			58%
						INDUSTRIA ECUATORIANA DE CABLES INCABLE S.A	GRANDE				1	C	17.300,00				
						ELECTROCABLES C.A.	GRANDE				1	C	16.207,00				
						ECUACABLE S.A.	MEDIANA				1	C	19.330,00				
						4			1	3	4						

TIPO DE PROCESO: SUBASTA INVERSA ELECTRÓNICA										AÑO: 2013							
Nº PROC.	DIRECCIÓN	CODIGO PROCESO	DESCRIPCION	PRESUPUESTO REFERENCIAL USD	PROVEEDORES INVITADOS PORTAL	PROVEEDORES PARTICIPANTES	TIPO EMPRESA	EMPRESA MICRO	EMPRESA PEQUEÑA	EMPRESA MEDIANA	EMPRESA GRANDE	STATUS	MONTO DE PUJA	OFERTA GANADORA USD	MONTO DE NEGOCIACIÓN	VALOR NEGOCIADO	VARIACIÓN %
30	DOM	SIE-EERSA-DOM-68-13	EQUIPOS DE CONTROL Y COMUNICACIONES INSTALADOS EN LA CENTRAL RIO BLANCO	450.000,00	5591	COMPAÑIA DE AUTOMATIZACION Y CONTROL, G	GRANDE				1	C	333.333,00	333.333,00			26%
						ENSILECTRIC S.A.	MEDIANA			1	C	438.000,00					
						SIEMENS S.A.	GRANDE				1	C	383.000,00				
						ELSYSTEC S.A.	MEDIANA			1	C	449.999,00					
								4		2	2	4					
31	DRI	SIE-EERSA-DRI-06-13	REPUESTOS AUTOMOTRICES ORIGINALES PARA VEHICULOS MARCA CHEVROLET	21.000,00	2940	AUTOMOTORES LATINOAMERICANOS S.A. AUTO	GRANDE				1	C			20.768,12	17.850,00	15%
						TORRES DAVALOS MARISOL	MICRO	1									
						SCHNABEL ZAMORA INDIRA STEFANIA	MICRO	1									
						AUZ GARZON EDDY EUGENIA DE LA DOLOROSA	MEDIANA			1							
						AUTOMOTORES DE LA SIERRA S.A.	GRANDE				1	NSOI					
						INDUAUTO S.A.	GRANDE				1	NC					
						IMBAGO TOAPANTA SEGUNDO PATRICIO	MICRO	1									
						PROAÑO DE LA VEGA ALEX MAXIMILIANO	PEQUEÑA		1								
						CENTRALCAR S.A.	GRANDE			1							
						SANCHEZ LOPEZ ENRIQUE MARCELO	MICRO	1									
						ALVAREZ DEL HIERRO DANIEL DARIO	MEDIANA		1								
						LATINOAMERICANA DE VEHICULOS C.A. LAVCA	GRANDE			1							
						MENDEZ CRUZ HUGO FABIAN	MICRO	1									
						MUCARSEL MALDONADO ALBERTO HERNAN	PEQUEÑA		1								
		14	5	2	2	5	1										
32	DRI	SIE-EERSA-DRI-09-13	LUBRICANTES PARA EL PARQUE AUTOMOTOR DE LA EERSA	12.000,00	1609	COMPANIA COMERCIAL PAN-AMERICANA C.A.	MEDIANA			1		C	11.200,00	11.200,00			7%
						ZAMBRANO ZAMBRANO DARWIN PATRICIO	MICRO	1									
						GALLARDO BASTIDAS CESAR GILBERTO	MEDIANA			1							
						FLORES MOLINA JORGE LUIS	PEQUEÑA		1								
						PETROBYC S.A.	MICRO	1									
						ZAMBINNO GUERRERO LUISA INÉS	PEQUEÑA		1								
		6	2	2	2	2											
33	DRI	SIE-EERSA-DRI-13-13	CALZADO DE PROTECCIÓN ELÉCTRICA OPERATIVO OCASIONAL	36.000,00	2600	YUNGA VILLA ALFONSO MARIA	PEQUEÑA		1			C	22.800,00	22.800,00			37%
						NARVAEZ TERREROS BLANCA NOEMII	PEQUEÑA		1								
						CASTILLO RIVERA BOLIVIA MARLENE	MICRO	1									
						LOPEZ ASCUNTAR JORGE ARTURO	MICRO	1									
						LUNA MOSQUERA MARIA PATRICIA	PEQUEÑA		1								
						LEMA MERA MARIO FERNANDO	MICRO	1				C	35.980,00				
						TYT EXPORT IMPORT CIA. LTDA.	PEQUEÑA		1								
						CHAMICO NAYAP DANILO JOSE	MICRO	1				C	32.600,00				
						PEREZ NUÑEZ IVAN FABRICIO	MICRO	1									
						COELLO VALDIVIESO LUIS ARTURO	PEQUEÑA		1			C	34.140,00				
GUERRERO MERA WALTER MESIAS	MICRO	1				C	30.000,00										
GRUPO CORPORATIVO FORTUNASA S.A.	MICRO	1															
		12	7	5		5											
34	DRI	SIE-EERSA-DRI-14-13	GUANTES DE CUERO PARA LIMPIO, DIELECTRICOS DE BAJA Y MEDIA TENSION	17.650,00	324	CEPEDA GUAMAN HUGO ABELARDO	PEQUEÑA		1			C			12.630,00	12.600,00	29%
						BETANCOURT CAICEDO KARINA DEL ROCIO	MICRO	1									
						CHAMICO NAYAP DANILO JOSE	MICRO	1									
						GUERRERO MERA WALTER MESIAS	PEQUEÑA		1								
		4	2	2		1											
35	DRI	SIE-EERSA-DRI-15-13	ROPA DE TRABAJO PARA EL PERSONAL OPERATIVO OCASIONAL	48.200,00	4147	VILLACRESES DUQUE ENRIQUE GUSTAVO	PEQUEÑA		1			C	38.880,00	38.880,00			19%
						ZHUNIO PAEZ DIEGO FERNANDO	PEQUEÑA		1								
						MONTENEGRO CARVAJAL RAUL GERARDO	MICRO	1				C	42.300,00				
						SALAZAR MOLINA LUIS CORNELIO	PEQUEÑA		1								
						OROZCO PAREDES SUSANA DE LOURDES	MICRO	1									
		5	2	3		3											

TIPO DE PROCESO: SUBASTA INVERSA ELECTRÓNICA										AÑO: 2013							
Nº PROC.	DIRECCION	CODIGO PROCESO	DESCRIPCION	PRESUPUESTO REFERENCIAL USD	PROVEEDORES INVITADOS PORTAL	PROVEEDORES PARTICIPANTES	TIPO EMPRESA	EMPRESA MICRO	EMPRESA PEQUEÑA	EMPRESA MEDIANA	EMPRESA GRANDE	STATUS	MONTO DE PUJA	OFERTA GANADORA USD	MONTO DE NEGOCIACIÓN	VALOR NEGOCIADO	VARIACION %
36	DRI	SIE-EERSA-DRI-38-13	LLANTAS DE DIVERSOS FINES PARA EL PARQUE AUTOMOTOR DE LA EMPRESA ELÉCTRICA RIOBAMBA S.A.	47.500,00	1300	ECUACCESORIOS S.A.	MEDIANA			1		C	29.756,00	29.756,00			37%
						Torres Gutierrez Mónica Lilián	MICRO	1			C	34.000,00					
						Continental Tire Andean Region S.A	MEDIANA		1		C	34.500,00					
						GONZALEZ BRIONES RINA ELIZABETH	MICRO	1			C	36.958,00					
						Llantas y Locales Shyrís S.A.	MEDIANA		1		C	36.450,00					
						Hidalgo Aguirre Pablo Andrés	PEQUEÑA		1		C	42.200,00					
						Aguirre Piedra Olga María	MICRO	1			C	47.450,00					
						7	3	1	3		7						
37	DRI	SIE-EERSA-DRI-40-13	GUANTES DIELECTRICOS CLASE "2" (17KV) Y GUANTES DIELECTRICOS CLASE "0" (11	14.000,00	2155	ELECSUM S.A.	MEDIANA			1		C	7.000,00	7.000,00			50%
						Proaño Representaciones S.A.	GRANDE				1		C	11.548,83			
							2		1	1	2						
38	DRI	SIE-EERSA-DRI-41-13	PERTIGAS TELESCÓPICAS DE OCHO SECCIONES Y PERTIGAS SÓLIDAS DE EN CALIENTE	16.000,00	475	ELECSUM S.A.	MEDIANA			1		C	9.499,00	9.499,00			41%
						ALTA TENSION ALTATEN S.A.	MEDIANA		1		C	10.250,00					
						COMERCIALIZADORA ELECTRICA S.A. COMELEC.	MEDIANA		1		C	10.500,00					
						IRIARCO S.A.	MEDIANA		1		C	10.525,00					
						LUNA MOSQUERA MARIA PATRICIA	PEQUEÑA		1		C	11.980,00					
						5		1	4		5						
39	DRI	SIE-EERSA-DRI-39-13	EQUIPOS DE PUESTA A TIERRA Y CORTOCIRCUITO, Y TECLES	59.500,00	1013	ELECSUM S.A.	MEDIANA			1		C			59.499,99	54.442,50	9%
						LUNA MOSQUERA MARIA PATRICIA	PEQUEÑA		1		NC						
						JR ELECTRIC SUPPLY & CIA	GRANDE				1		NC				
						3		1	1	1	1						
40	DRI	SIE-EERSA-DRI-42-13	ADQUISICION DE ESCALERAS EXTENSIBLES DE FIBRA DE VIDRIO DE 32 PIES	10.500,00	3438	ALTA TENSION ALTATEN S.A.	MEDIANA			1		C	8.675,00	8.675,00			17%
						FURCHETSA S.A.	MEDIANA		1		C	8.760,00					
						ELECSUM S.A.	MEDIANA		1		C	10.150,00					
						IRIARCO S.A.	MEDIANA		1		C	10.499,00					
						AULESTIA FERRETERIA PUNTO COM S.A.	PEQUEÑA		1		NC						
						5		1	4		4						
41	DRI	SIE-EERSA-DRI-60-13	DETECTORES DE AUSENCIA DE TENSION POR INDUCCION O APROXIMACION	8.500,00	1022	IRIARCO S.A.	MEDIANA			1		C	8.329,00	8.329,00			2%
						PROYECCIONMILENIUM CIA. LTDA.	MEDIANA		1		NC						
						QUEMCO CIA. LTDA.	GRANDE				1		C	8.499,00			
						3			2	1	2						
42	DRI	SIE-EERSA-DRI-57-13	DETECTORES DE AUSENCIA DE TENSION POR CONTACTO	5.500,00	1024	QUEMCO CIA. LTDA.	GRANDE				1	C	4.350,00	4.350,00			21%
						IRIARCO S.A.	MEDIANA			1		C	4.650,00				
						LUNA MOSQUERA MARIA PATRICIA	PEQUEÑA		1		C	5.400,00					
						CORNEJO NOBOA FRANCISCO ALEJANDRO	PEQUEÑA		1		NSOI						
						4		2	1	1	3						
43	DRI	SIE-EERSA-DRI-58-13	TREPADORAS PARA POSTES DE HORMIGON Y DE MADERA	10.000,00	1024	Maldonado Trujillo Marco Antonio	MICRO	1				C	7.500,00	7.500,00			25%
						LUNA MOSQUERA MARIA PATRICIA	PEQUEÑA		1		C	8.800,00					
						2	1	1			2						
44	DRI	SIE-EERSA-DRI-59-13	IMPLEMENTOS DE PROTECCION PERSONAL	15.000,00	2874	Proaño Tumipamba Carlos Ramiro	PEQUEÑA		1			C	12.300,00	12.300,00			18%
						SUAREZ SORIA ROBERTO ALEXIS	MICRO	1			NC						
						DE PRADA GALVEZ MARIA MERCEDES	PEQUEÑA		1		NC						
						CREACIONES JUVENTUS S.A.	GRANDE			1	C	11.499,00					
						5	1	2	1	1	2						

TIPO DE PROCESO: SUBASTA INVERSA ELECTRÓNICA										AÑO: 2013								
Nº PROC.	DIRECCIÓN	CODIGO PROCESO	DESCRIPCION	PRESUPUESTO REFERENCIAL USD	PROVEEDORES INVITADOS PORTAL	PROVEEDORES PARTICIPANTES	TIPO EMPRESA	EMPRESA MICRO	EMPRESA PEQUEÑA	EMPRESA MEDIANA	EMPRESA GRANDE	STATUS	MONTO DE PUJA	OFERTA GANADORA USD	MONTO DE NEGOCIACIÓN	VALOR NEGOCIADO	VARIACION %	
45	DRI	SE-EERSA-DRI-70-13	REPUESTOS AUTOMOTRICES ORIGINALES PARA VEHICULOS TIPO CAMIONETA MARCA MAZDA BT 50 Y B2600	22.000,00	3208	TALLERES AMBAMAZDA	MEDIANA			1		C	19.800,00	19.800,00				10%
						VERDUGO ALVARADO ANDRES SEBASTIAN	MICRO	1			NC							
						AUZ GARZON EDDY EUGENIA DE LA DOLOROSA	MEDIANA		1		NC							
						ALVAREZ DEL HIERRO DANIEL DARIO	MEDIANA		1		NC							
						MAZMOTORS S.A.	GRANDE			1	NSO							
						5	1	3	1	1								
46	DRI	SE-EERSA-PLA-85-13	LICENCIAS DE ARCFM(2-4)	41.578,00	2809	GEOSYSTEMS S.R.L	PEQUEÑA		1			C			41.578,00	39.499,10	5%	
							1	1		1								
<b>TOTAL PROVEEDORES</b>							<b>249</b>	<b>58</b>	<b>56</b>	<b>73</b>	<b>51</b>							