

ESCENARIOS

ESCENARIO 1: Mañanas



Como espacio de paso de las personas que acuden hacia el colegio, además de personas que acuden hacia el centro de la ciudad a realizar distintas actividades

ESCENARIO 2: Medio día

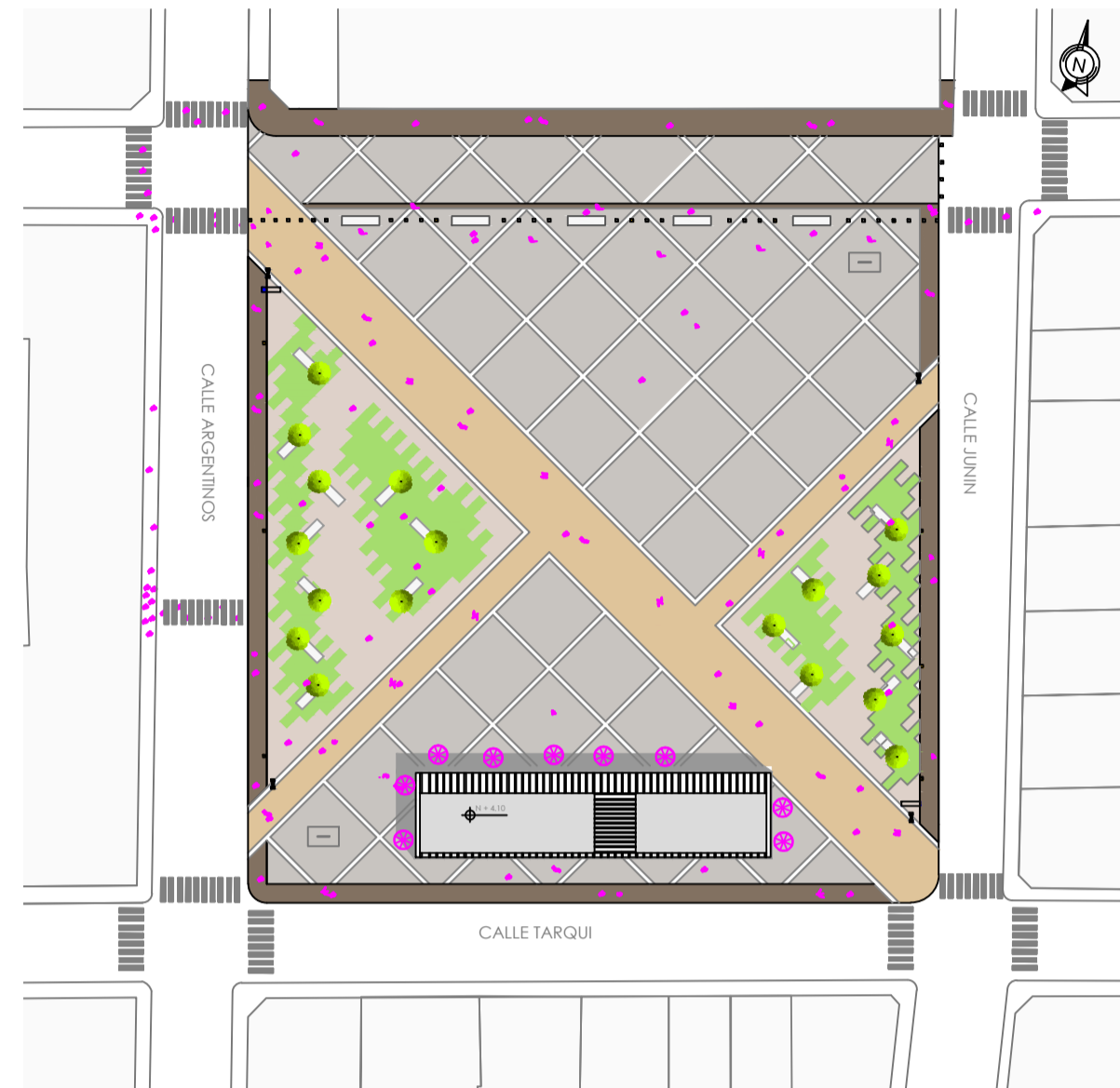

Especialmente el espacio ubicado en la calle Argentinos, sirve para acoger a las personas que salen del colegio.

ESCENARIO 3: Tarde

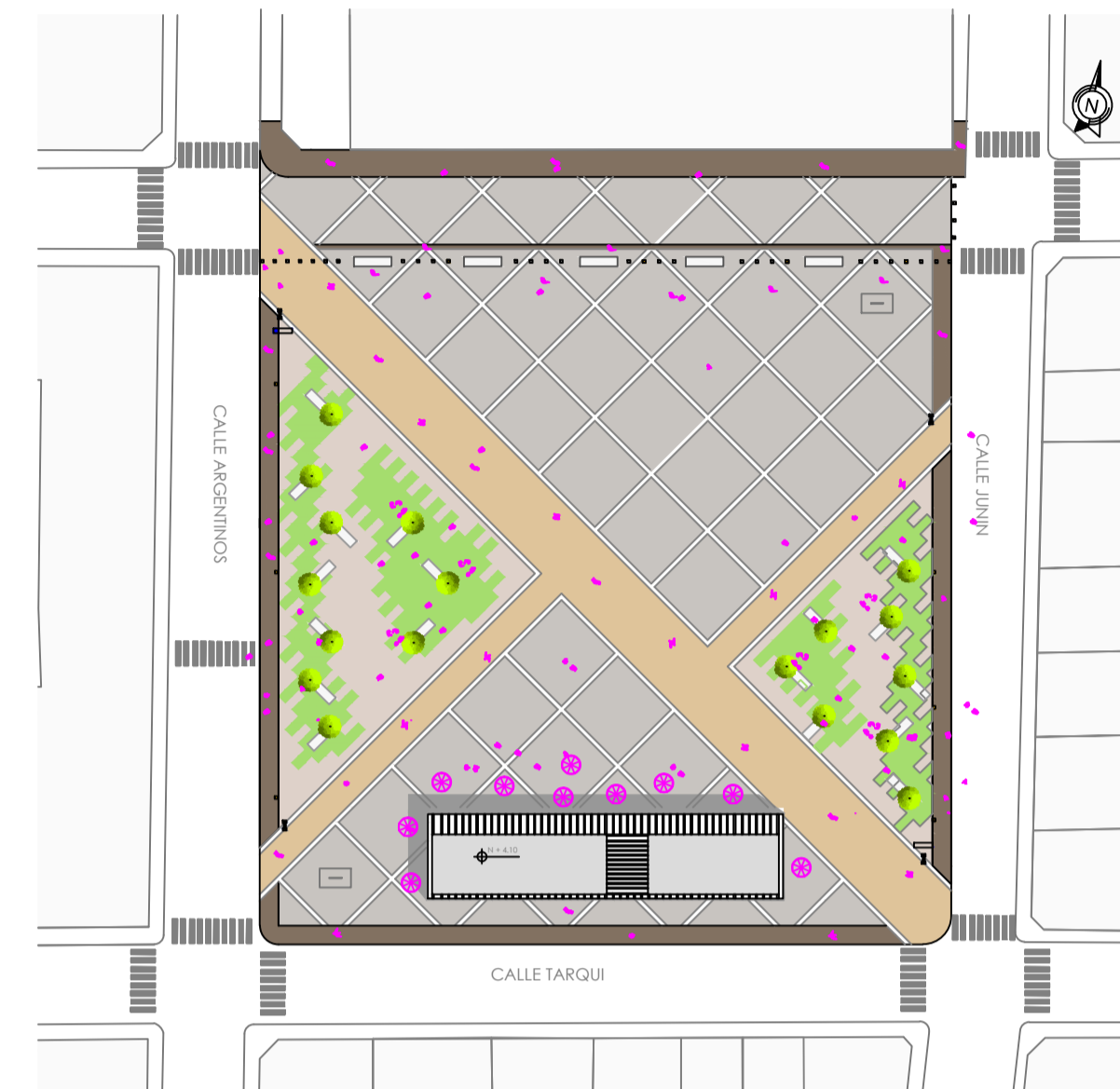

Los espacios ubicados en las calles 5 de Junio, Argentinos y Junín sirven como espacios de contemplación y recreación pasiva, se crean espacios de estar conjuntamente con las cafeterías y el local comercial que aloja la edificación.

ESCENARIO 4: Noches

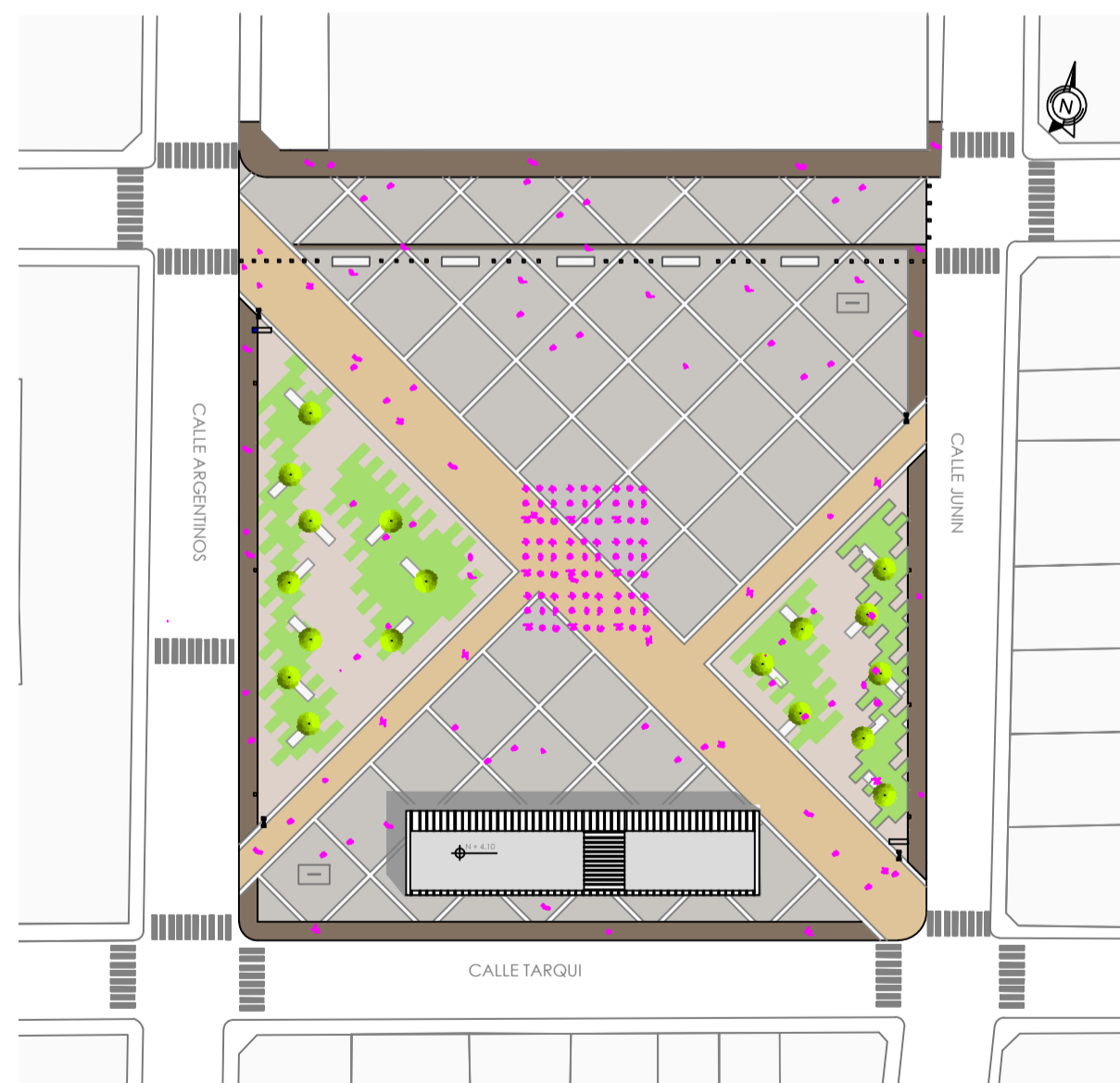

En los espacios de piso sólido se podrán realizar actividades deportivas (bailoterapia). Además puede servir como punto de encuentro para ciclistas de la ciudad.

ESCENARIO 5: Eventos culturales

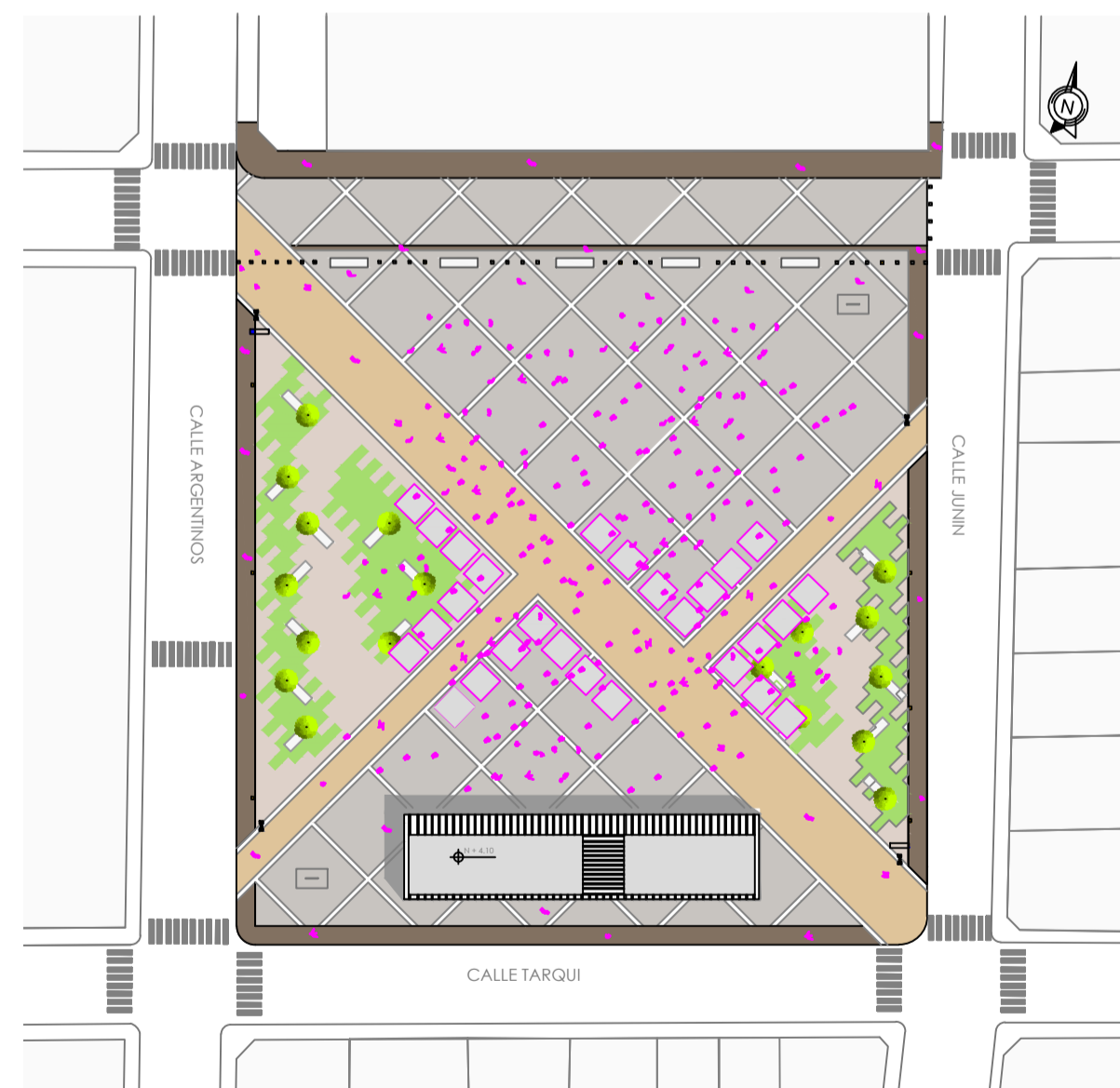

Para desarrollar actividades de tipo cultural, en la que se podrán ubicar stands y realizar exposiciones, casas abiertas, etc.

ESCENARIO 6: Eventos Sociales

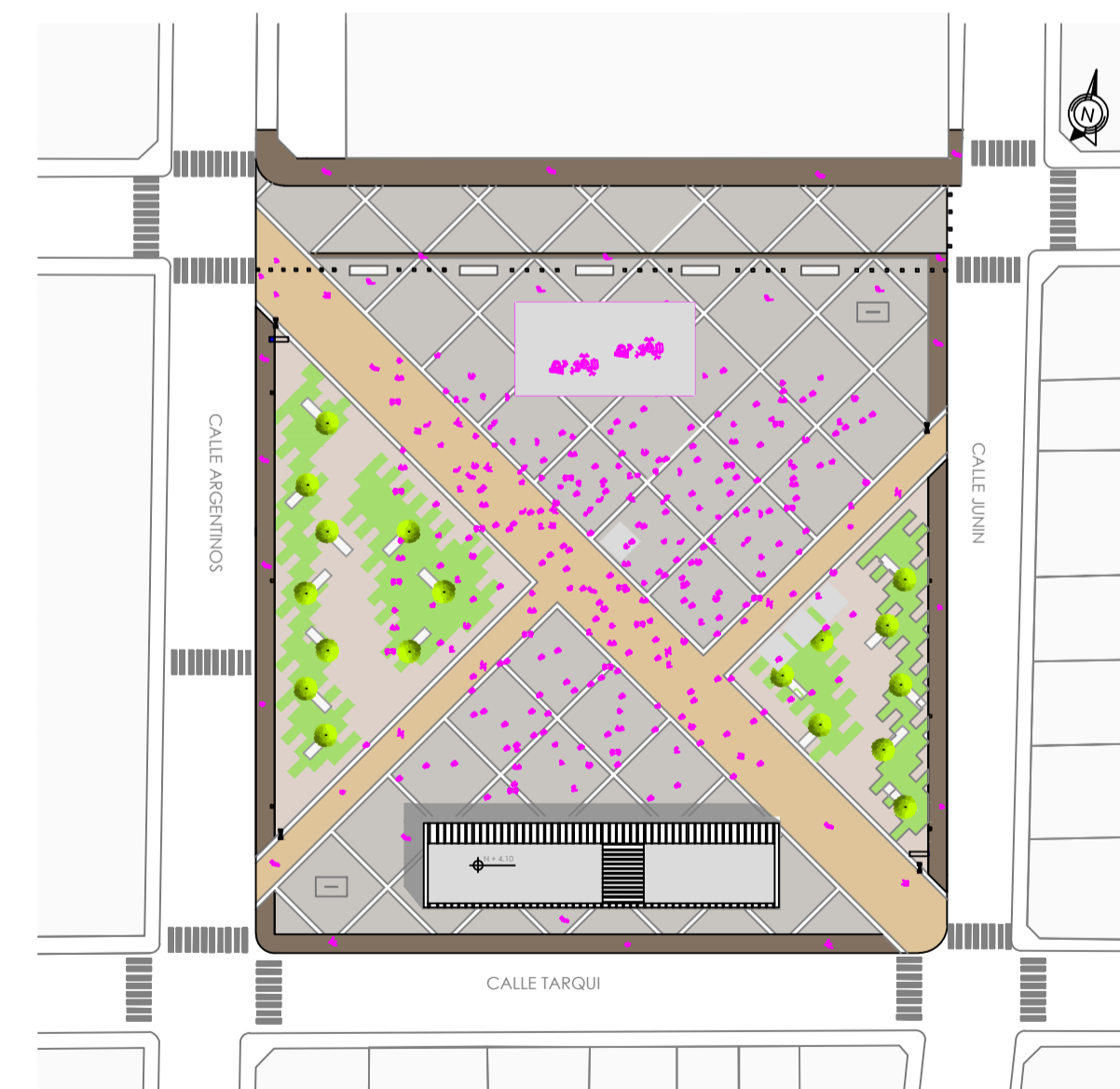

El amplio espacio libre servirá para realizar eventos sociales de concentración masiva, se podrá ubicar tarimas para el desarrollo de las distintas actividades.

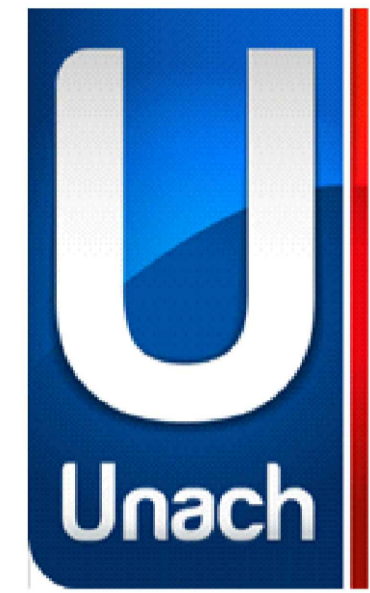

UNIVERSIDAD NACIONAL DE CHIMBORAZO
FACULTAD DE INGENIERÍA
CARRERA DE ARQUITECTURA

TRABAJO DE FIN DE CARRERA
"PLAZA SIMÓN BOLÍVAR"

AUTORA:
MARCELA A. HARO LLAMUCA

DIRECTOR:
ARQ. FREDY RUIZ ORTIZ

CONTIENE:
ESCENARIOS

ESCALA:
INDICADAS

LAMINA:
PLANOS ARQUITECTÓNICOS